Correio da Manhã

Impresso em papel de HOLMBERG BECH & C. — Stockolmo e Rio.

Propriedade de EDMUNDO BITTENCOURT & Cia. Limitada

OMMUNDSEN & NOA LTD. — Fornecedores de papel para o "Correio da Manhã".

Director—PAULO BITTENCOURT
Director substituto — MARIO RODRIGUES

ANNO XXV — N. 9.408
RIO DE JANEIRO — DOMINGO 27 DE SETEMBRO DE 1925

LARGO DA CARIOCA N. 13
Gerente — V. A. DUARTE FELIX

SERVIÇO TELEGRAPHICO DA UNITED PRESS, AGENCIA HAVAS, AMERICANA E CORRESPONDENTES ESPECIAES

Sossobrou ao longo de Block Island o submarino americano S 51, nelle perecendo trinta e quatro tripulantes

Noticias de Fez dizem que Abd-el-Krim está lutando com uma seria revolta das tribus da região limitrophe ao Uergha

COMPLETA-SE O VOO DE PINEDO

TOKIO, 26 (U. P.) - O aviador italiano de Pinedo chegou a Kasumigaura, completando o raid aereo entre Roma, Melbourne e Tokio.

Um grande medico

Duas das mais terriveis "doenças sociaes", a tuberculose e a syphilis, estão sendo intelligentemente combatidas em Portugal, não tanto pela acção methodica e coordenada do Estado, mas pelos esforços d'alguns medicos illustres que se encontram á frente dos nossos serviços hospitalares. Um desses medicos é o dr. Costa Néry, grande clinico de Lisboa que, pela sua altissima competencia, pela sua austeridade, pelo seu zelo profissional, pela bondade do seu coração, pelo respeito com que são escutados pelos outros medicos, que o veneram como mestre, os seus conselhos e as suas opiniões, tanto lembra essa singular figura de homem de sciencia que eu tive a honra de conhecer no Rio e que entre o corpo medico brasileiro exerce, não apenas uma especie de patriarchado clinico, mas uma verdadeira magistratura moral: o dr. Miguel Couto. Ha dias, Costa Néry, que é um dos meus mais queridos amigos, e que, apezar de mais velho do que eu, foi meu condiscipulo, convidou-me para visitar a sua consulta externa de syphilis, no Hospital Escolar da Faculdade de Medicina, e a clinica de tuberculosos que dirige no Hospital do Rego. Acceitei, com muito prazer, o convite. Apezar de afastado da pratica medica, estes assumptos nunca deixaram de interessar-me; acompanho-os com viva e crescente curiosidade; continuo a ser medico, senão no campo agitado da clinica, pelo menos no silencio das minhas leituras e na intimidade do meu gabinete; e assim se explica, talvez, o facto desvanecedor de eu ter, não merecido, mas inspirado as carinhosas e brilhantissimas palavras — recordo-as com orgulho! — que o professor Dias de Barros pronunciou, na Academia de Medicina do Rio de Janeiro, a respeito das questões medicas e para-medicas versadas na minha obscura obra litteraria. Quando, no automovel de Costa Néry, segui, numa destas manhãs luminosas de agosto, a caminho do Hospital de Santa Martha, pensei immediatamente — confesso — no feliz ensejo que essa visita me offerecera para conversar um pouco sobre medicina com os meus collegas brasileiros que porventura me fizeram a distincção de me ler.

O Hospital escolar de Santa Martha, obra do professor Curry Cabral, foi construido sobre as ruinas duma casa monastica, á entrada do bairro de Camões, paredes-meias com o velho palacio dos Condes de Redondo e Vimioso, solar duma das mais nobres familias de Portugal. E' na parte baixa do edificio hospitalar que se encontra instalada a consulta-externa de syphilis, creada e dirigida pelo professor Costa Néry, verdadeiro dispensario-escola onde diariamente são tratados cerca de duzentas pessoas, e onde medicos e estudantes se adextram no tratamento da lues em todas as suas fórmas clinicas, desde o vulgar accidente primario até aos mais complicados casos de terciarismo osseo, visceral e nervoso. A installação não será vasta; mas é, quanto possivel, completa: uma sala-de-espera onde, de futuro, emquanto os doentes aguardam a hora da chamada, serão feitas conferencias sobre a prophylaxia da avariose; a sala das consultas; a sala dos tratamentos; o archivo, onde cada doente tem a sua ficha catalogada onomastica, nosografica e chronologicamente; o laboratorio, com o seu ultramicroscopio indispensavel para o diagnostico precoce da syphilis, que permitte praticar a *esterilisatio magna*, de Erlick. A consulta, é por sexos, em dias alternados; ha uma consulta nocturna para os operarios que não podem tratar-se de dia; os doentes contribuem (os remediados, apenas) com uma pequena quantia para melhoramento dos serviços do dispensario, recebem os medicamentos, de graça, e são multados por cada dia que faltem ao tratamento. Costa Néry, que é um syphilólogo notavel, da escola de Jeanselme, de Levy Bing e de Bukovsky, entende que não deve haver uma especialidade de syphilis ligada á dermatologia: no seu criterio, a syphilis pertence á clinica geral, e é á clinica geral que interessa. Para Néry, como para o dr. Austregesilo, que o declara ao abrir um dos seus bellos livros, — perante qualquer doente que se apresenta com symptomas geraes, é na lues que se deve primeiro pensar.

Na sua opinião, um dos mais importantes factores do desenvolvimento e da propagação da infecção pelo treponema, é o preconceito que, erradamente, fez da avariose uma doença inconfessavel. O problema da prophylaxia da syphilis é essencialmente, para Costa Néry como para Gougerot, um "problema de educação"; como para o autor dos *Avariés*, um "problema de ordem moral". Homem de acção e não de litteratura, de realizações e não de palavras, o illustre medico portuguez pretende desenvolver, no Hospital da Faculdade ou em qualquer outro local, o seu dispensario-escola; attrair ali os medicos de todo o paiz, habilitando-os num curto estagio, a conhecer e a praticar todos os methodos therapeuticos modernos da lues; montar um serviço completo de estatistica; hospitalizar na propria consulta os doentes que careçam de hospitalização; isolar, tratar e vigiar as "profissionaes do sexo"; inspirar e promover a adopção, por parte do Estado, de medidas de ordem geral, sobretudo no capitulo da eugenica, pelo estabelecimento do "certificado de aptidão para o casamento" e da prohibição legal do matrimonio na vigencia da lues. E Costa Néry conclue, despindo a sua blusa branca, depois de observar o ultimo doente:

— Se o Estado obriga os cidadão a dar a sua vida para defesa da patria, porque não ha-de obrigal-os a tratar da sua saude, para defesa da especie?

Fomos d'ali ao Hospital do Rego, onde o dr. Néry dirige as enfermarias de tuberculosos. Direcção modelar, exercida com todos os recursos duma grande sciencia, todo o escrupulo d'uma grande probidade e toda a bondade d'um grande coração! Assim como o dispensario de Santa Martha é uma escola de tratamento da syphilis, a enfermaria do Rego é uma escola de tratamento da tuberculose pulmonar. Néry dividiu os seus doentes em duas categorias, isolando completamente uma da outra: d'um lado, os tuberculosos que não se curam e que é preciso deixar morrer caridosamente, tornando quanto possivel suaves os seus ultimos momentos; do outro lado, os tuberculosos que se curam, ou que, pelo menos, se presumem curaveis, que é necessario, por todos os meios, restituir á validez e á vida, e que não podem estar sujeitos ao espectaculo deprimente da morte dos companheiros.

Todo o doente que entra é examinado pelos raios X, e devidamente classificado: infecção de um só ou dos dois pulmões; numero de lobos pulmonares infectados; lobos em fusão ou fórma fibrosa; ulcerosos. Os seus processos de tratamento não se afastam dos processos classicos, empregados como serena intelligencia, com viva sagacidade critica e com notavel poder de technica: a immobilização; o pneumothorax, que Néry já tem chegado a fazer, com exito, em doentes atacados nos dois pulmões; a tuberculina; a chimiotherapia, ainda duvidosa, posta em moda pelo trabalho do dinamarquez Holger Mollgaard e dos seus collaboradores. Costa Néry, registrando a efficiencia da acção *in vitro*, sobre o bacillo de Kock, do azul de methylena, da tioflavina, do cyaneto duplo de oiro e de potassio, da chrysoidina, da sanocrisina e da tintura de iodo, espera um mais perfeito conhecimento da acção destes agentes, no organismo infectado para os poder usar com segurança. Para o eminente clinico portuguez, a tuberculose é "uma doença que se cura"; mas é preciso começar a tempo. Quantos doentes eu conheço que lhe devem a saude e a vida, e com que anciedade, feita de risonha confiança, os tuberculosos da sua enfermaria, para quem elle é um semi-deus, lhe perguntam, com os olhos embaciados de lagrimas:

— Não me deixa morrer, não é verdade, senhor doutor?

Quando a visita terminou e o *Renault* nos trouxe á casa abracei commovidamente Costa Néry, agradecendo-lhe o bem que a sua sciencia e a sua bondade têm feito a tanta gente. Este homem, a quem foram offerecidas altas situações na politica, que as recusou a todas, e que podia, pelos meios de fortuna de que dispõe, viver em repouso nas suas bellas propriedades do Alemtejo, prefere continuar a consagrar-se, dedicada e laboriosamente, ao bem da humanidade. E' que a clinica, que para muitos é apenas uma profissão, para elle é um sacerdocio.

Julio Dantas

Falleceu Charles Cottet

Paris, 26 (H.) — Annuncia-se o fallecimento de Charles Cottet, reputado como pintor da vida e costumes da Bretanha.

A LUTA EM MARROCOS

PRIMO DE RIVERA VAE FICAR EM CONSTANTE COMMUNICAÇÃO COM TODA A FRENTE HESPANHOLA

Madrid, 26 (H.) — Annuncia-se que o general Primo de Rivera transladou-se para Tetuan, afim de poder estar em communicação constante com o commando de diversos sectores de toda a zona hespanhola.

DIZ-SE QUE ABD-EL-KRIM ESTA' EM MÃOS LENÇÓES

Fez, 26 (U. P.) — Sabe-se que o caudilho mouro Abd-El-Krim, enfrenta actualmente séria revolta das tribus que habitam a região limitrophe ao Uergha e está sériamente impressionado com o successo do avanço francez. Por esse motivo, segundo se diz, o chefe dos rebeldes está disposto a abandonar os riffenhos.

Accrescentam as noticias que Abd-El-Krim mandou collocar numerosas praças de seu exercito regular em diversos pontos, com ordem de fazer fogo sobre os desertores.

Diversos chefes da tribu Boukorra, que habita no valle de Audur, tributario de Uergha, foram executados, devido a terem recommendado a submissão aos francezes.

NOTICIA AINDA NÃO CONFIRMADA DIZ QUE A SÉDE DO GOVERNO REBELDE CAIU

Paris, 26 (U. P.) — A Agencia Fournier publica um despacho procedente de Madrid, annunciando que os hespanhoes capturaram a localidade de Adjir, que estava sendo a séde do governo do caudilho rebelde Abd-El-Krim. Essa noticia, porém, não está ainda confirmada.

NOVA VICTORIA FRANCEZA EM TAZA

Paris, 26 (H.) — Radiogramma procedente de Marrocos annuncia nova victoria franceza no sector de Taza.

NÃO SE CONFIRMA A TOMADA DE ADJIR

Paris, 26 (U. P.) — A Agencia Fournier, declara não ter tido confirmação a noticia que lhe fôra communicada sobre a occupação de Adjir pelos hespanhoes.

A situação dos filhos de francezes nascidos no estrangeiro

Paris, 26 (H.) — O Congresso dos Francezes Residentes no Estrangeiro, que se inaugura em outubro proximo nesta capital, tratará especialmente da questão da dupla nacionalidade sob o ponto de vista militar. Será objecto de meditado estudo a situação dos filhos de francezes, nascidos na America do Sul, que são obrigados ao serviço militar nos seus paizes de berço, ao mesmo tempo que, sob pena de serem tratados como desertores, continuam na obrigação de servir no exercito francez, se algum dia quizerem vir á França.

Está feito o accordo lettão-americano sobre as dividas da Lettonia

Washington, 26 (H.) — O secretario do Thesouro, sr. Mellon, annuncia que foi assignado o accordo com a Lettonia para solução da questão da sua divida aos Estados Unidos.

Preparava-se um novo golpe communista na Hungria

Londres, 26 (H.) — O correspondente do "Daily News" em Vienna transmitte daquella capital a noticia de que foram presos em Budapest cerca de cincoenta communistas, inclusive Rakest, que foi um dos commissarios do povo no governo bolshevista de Bela-Kun.

Esses communistas estavam preparando um golpe que tinha como fim o restabelecimento da dictadura do proletariado.

Nova epidemia de febre aphtosa em Buckingshire

Londres, 26 (H.) — Nova epidemia de febre aphtosa declarou-se no gado de Buckingshire. Pelas ultimas noticias sabia-se que já cerca de vinte animaes haviam sido attingidos pela molestia.

Um grande incendio em Dartford

Londres, 26 (H.) — Hontem em Dartford (Kent), violento incendio destruiu parte das grandes officinas Stickers, causando prejuizos avaliados em varios milhares de libras esterlinas.

CANDIDO DE FIGUEIREDO

Falleceu hontem em Lisboa esse notavel philologo e escriptor

Hontem, o telegrapho trouxe-nos a noticia do fallecimento, na capital portugueza, do notavel escriptor, philologo, geographo e poeta lusitano, sr. Candido de Figueiredo. Essa noticia encerra a de uma grande perda para as letras portuguezas, porque Candido de Figueiredo foi um dos seus maiores cultores, a par de ser um defensor da pureza vernacular. Aqui no Brasil, a morte do illustre homem de letras e mestre da lingua que enriquecemos com uma infinidade de vocabulos nossos por elle carinhosamente recolhidos, não é recebida com menor impressão de dôr. Aqui, tanto quanto em Portugal, conheciamol-o e á sua obra e o seu esforço, e estavamos habituados a acatal-o como autoridade nas questões linguisticas — as questões desta nossa lingua, cujas autoridades são sempre discutidas como Candido de Figueiredo o foi.

O illustre philologo nasceu no anno de 1846, em Lobão, e morre, portanto, na edade avançada de 79 annos. Sua vida, por assim dizer, dedicou-a elle ás letras e ao batalhar constante pela pureza do vernaculo, tendo sustentado contendas em que talvez por vezes houvesse deixado de ter razão — e em muitas occasiões não a teve — mas em que sempre se revelou um dedicadissimo defensor da maneira mais propria de falarmos e escrevermos o idioma dos nossos maiores.

Candido de Figueiredo, que se interessou pelas questões administrativas e foi, assim, chefe de gabinete do Ministerio da Justiça, de seu paiz, exerceu tambem, e com destaque, o jornalismo, tendo sido um dos redactores do "Diario de Noticias", de Lisboa.

Como homem de letras e philologo, deixou as seguintes obras: — "Tasso", poema dramatico; alguns volumes de poesias, reeditadas em 1908, sob o titulo de "Peregrinações" e varios estudos linguisticos, como "Lições praticas da lingua portugueza", "Falar e escrever", "Estrangeirismos", "O que se não deve dizer", e outros. Compoz o "Diccionario da Lingua Portugueza", que se tornou uma obra de grande autoridade, cheio de uma infinidade de novos vocabulos brasileiros. Ainda recentemente elle havia feito uma edição reduzida do seu diccionario.

Lisboa, 25 — Urgente (A. A.) — Falleceu Candido de Figueiredo, cujo passamento abalou profundamente o paiz inteiro.

Os funeraes do grande philologo realizar-se-ão amanhã.

Tchitcherin parte para Varsovia

Moscou, 26 (U. P.) — O commissario Geral dos Negocios Estrangeiros da Russia, sr. Tchitcherin, acaba de partir com destino a Varsovia.

O direito civil ás mulheres, na Argentina

Buenos Aires, 26 (A. A.) — O Senado Federal approvou o projecto outorgando a egualdade de direitos civis á mulher.

Experimentam-se dois aeroplanos inglezes de corrida

Londres, 26 (U. P.) — Realizaram-se no correr desta semana provas secretas de dois aeroplanos de corridas, com os quaes os inglezes esperam ganhar a taça Schneider, da America. A construcção dessas machinas foi realizada com o maior mysterio e poucos detalhes são conhecidos a respeito dellas. Consta porém que os apparelhos são muito pequenos, mas possuem motores Mapier de 450 a 600 H.-P.

Tentou suicidar-se uma irmã de De Pinedo

Napoles, 26 (A. A.) — Tentou suicidar-se hoje, nesta cidade, uma irmã do aviador De Pinedo, que acaba de realizar brilhantemente o "raid" aereo Roma-Melbourne-Tokio.

Um aero-transatlantico francez destruido pelo fogo

Paris, 26 (U. P.) — Um aeroplano transatlantico foi completamente destruido pelo fogo, depois de ter caido em Dreux, a quarenta kilometros de Paris.

O desastre deu-se hoje de manhã.

O aviador Tarrascon e seu companheiro Favreau ficaram sériamente feridos. Provavelmente o vôo transatlantico não será tentado neste anno.

A APPREHENSÃO DE MATERIAES NO SUL

O estado em que se encontra o dr. Adalberto Corrêa

Montevidéo, 26 (A. A.) — Communicam de Rocha que, devido ao grave estado em que se encontra o revolucionario Adalberto Corrêa, ferido ultimamente, será o mesmo trasladado para esta capital, sob custodia.

Os fascistas e a liberdade de trabalho

Roma, 26 (U. P.) — Presidindo no dia 1º de outubro a reunião á realizar-se no Palacio Chigi dos representantes da Associação dos Industriaes e das Corporações Fascistas de Trabalho, o presidente do Conselho, sr. Benito Mussolini fará importantes declarações á respeito da nova monopolização para o futuro da liberdade de trabalho.

O chefe das corporações fascistas, deputado Edmundo Rossoni, acredita que as vantagens da monopolização devem ser estendidas sómente para o campo das uniões fascistas, porquanto as uniões socialistas constituem corporações anti-nacionaes. Actualmente o grosso dos operarios, especialmente os das principaes industrias não são fascistas. Os industriaes fizeram contra-propostas pelas quaes os industriaes negociam com os chamados "comités" internos compostos de operarios, mas Rossoni desapprovou esse pedido de suppressão dos "comités". Os industriaes, por esse motivo decidiram levar o caso pessoalmente ao chefe do governo sr. Mussolini. Emquanto isso não succede, os syndicatos brancos, compostos na sua maioria, de operarios catholicos, lutará contra qualquer especie de monopolio.

Os representantes dos industriaes estão realizando continuas conferencias em Milão, com o proposito de decidir sobre a attitude a ser adoptada por occasião da reunião de 1º de outubro. Os industriaes declaram que a condescendencia de Rossoni significariam uma completa modificação da situação do trabalho com a muito provavel união das uniões brancas e vermelhas aos fascistas.

A liquidação dos negocios da casa Hugo Stinnes

Berlim, 26 (U. P.) — O presidente do Reichsbank, sr. Schacht, que assumiu a direcção da liquidação dos negocios da casa Hugo Stinnes, afim de evitar uma calamidade financeira que attingiria proporções colossaes e causaria enormes prejuizos á toda a Allemanha, organizou um plano que merece a approvação geral, em virtude do qual não sómente todos os credores serão pagos, como a familia conservará bens sufficientes para passar folgadamente o resto de seus dias.

De accordo com esse plano serão dissolvidos todos os bancos "D", que pertenciam a Stinnes, a saber: Deutsch Bank, Dresdner Bank, Disconto Bank e Darmstaedter Banco. O passivo de Hugo Stinnes monta a 140.000.000 de marcos, ouro, e o activo eleva-se á mesma somma.

A venda dos hoteis, jornaes, propriedades ruraes, etc., será adiada afim de evitar a desvalorização.

A firma original de Hugo Stinnes, proprietaria de minas no Ruhr, será mantida e realizará os importantes contratos que tem pendentes para o fornecimento de carvão no estrangeiro e outros serviços. O capital necessario será provavelmente procurado nos Estados Unidos.

Uma collisão de aeroplanos em Tokio

Tokio, 26 (H.) — Durante ás manobras aéreas, deu-se hoje violenta collisão entre dois aeroplanos militares, morrendo todos os occupantes.

Descobrem-se importantes jazidas de uranio na costa do mar Branco

Berlim, 26 (U. P.) — Annuncia-se terem sido descobertas importantes jazidas de uranio, que é o mais raro dos metaes, ao longo da costa occidental do mar Branco, durante as explorações do geologo A. N. Labunzey. O uranio, da qualidade ora encontrada, sómente existe no Congo Belga e é de grande valor scientifico.

Como, communmente, o uranio se encontra onde tambem ha radium, acredita-se que a Russia não precisará mais no futuro de importar radium do exterior.

A escolta argentina ao principe de Galles

Buenos Aires, 26 (U. P.) — Chegaram esta manhã os couraçados "San Martin", "Belgrano", Garibaldi" e "Buenos Aires", afim de escoltarem o "Repulse", a cujo bordo partirá o principe de Galles, até o limite das aguas territoriaes.

UM DESASTRE NA MARINHA AMERICANA

Sossobrou o submarino S. 51

Nova York, 26 (H.) — Annuncia-se que sossobrou o submarino "S. 51", da Marinha dos Estados Unidos.

Faltam pormenores sobre o desastre.

Boston, 26 (U. P.) — Noticia-se que o submarino "S. 51" foi a pique ao longo de Block Island. Acredita-se que a tripulação, que se compunha de quarenta homens, pereceu afogada.

Washington, 26 (U. P.) — O Ministerio da Marinha confirma a noticia do afundamento do submarino "S. 51".

Em consequencia do naufragio, morreram ao que se suppõe de trinta a trinta e quatro tripulantes. Tres foram salvos pelo vapor "City of Rome", que chegará hoje ás 14 horas a Boston.

O "S. 51" era um submarino de typo moderno de 1.500 toneladas.

Nova York 26 (H.) — O submarino da esquadra "S. 51", foi a pique a vinte milhas da costa de Block Island, em consequencia de violenta collisão com o vapor "City of Rome". Ignora-se a sorte de seis officiaes e 28 marinheiros da tripulação do submarino. Até agora sabe-se que ha tres sobreviventes da equipagem do "S. 51".

Washington, 26 (U. P.) — Segundo noticias recebidas nesta capital, cinco submarinos da base naval de New London, Connecticut, um navio de guerra de Newport e outro de Brooklyn, dirigiram-se a toda marcha para o logar onde naufragára o submarino "S. 51". O desastre occorreu na noite de sexta-feira ultima. Diversos navios de commercio tambem foram empregados em procurar os naufragos.

Nova York, 26 (U. P.) — O naufragio do submarino "S. 51" está chamado a causar effeitos desastrosos na opinião publica, que já se sente profundamente abalada com o desastre do dirigivel "Shenandoah" e o hydro-avião "P. N. 9-I" e com as accusações do coronel Mitchel, ex-director da Aeronautica.

Paris tem novo prefeito de policia

Paris, 26 (H.) — O novo prefeito de policia Bouju tomou hoje posse do cargo.

O resultado da corrida de automoveis, em Brookland

Londres, 26 (H.) — Realizou-se, hoje, em Brookland, a corrida internacional automobilistica de 200 milhas. Uma multidão avaliada em 30.000 pessoas, assistiu a todo desenrolar da grande prova.

Tanto o primeiro como o segundo logares foram conquistados por automoveis "Darrack".

Durante a corrida, uma machina ingleza, perdendo a direcção, foi de encontro ás barreiras, ferindo varios espectadores. O mecanico tambem ficou ferido.

Um vôo de tres horas com helice immobilizada

Paris, 26 (H.) — O aviador Thiret acaba de fazer um vôo de mais de tres horas consecutivas de helice immobilizada.

As importações de arroz no Japão

Tokio, 26 (U. P.) — Acredita-se que a decisão do governo de manter a insenção de direitos de importação para o arroz até o fim de outubro proximo, foi devida ao desejo de evitar a repetição dos conflictos sangrentos que se deram nos annos anteriores, determinados pela falta desse importante genero de consumo.

O arroz vende-se agora trinta por cento mais caro que no tempo normal. As cotações têm subido lentamente, mas sem interrupção durante os ultimos mezes.

Foi dissolvido o parlamento australiano

Melburne, 26 (H.) — Foi dissolvido o parlamento da Federação Australiana.

O Papa vae proclamar o "Reinado Social de Christo"

Roma, 26 (U. P.) — O papa Pio XI resolveu proclamar o "Reinado Social de Christo" por occasião de uma solenne ceremonia que se celebrará na Basilica de São Pedro, no dia 31 de dezembro proximo, em que será encerrado o Anno Santo.

A proclamação será feita por meio de uma encyclica estabelecendo a festa religiosa, a qual será incluida no calendario da egreja, e explicando o objectivo da commemoração.

A SITUAÇÃO INTERNA NA CHINA

O QUE SE DIZ NO JAPÃO A RESPEITO DA POSSIBILIDADE DE UMA NOVA GUERRA CIVIL

Shanghai, 26 (U. P.) — Devido ás recentes informações apresentadas ao gabinete japonez sobre a possibilidade de uma nova guerra na China em um futuro proximo e á resolução adoptada pelo gabinete de Tokio de manter-se o Japão neutro no caso em que produza tal guerra, fazem-se nesta cidade muitas conjecturas a respeito da probabilidade de que o novo movimento, determinando a guerra civil na China, se effectue antes de terminar o anno corrente.

Algumas pessoas que observam os acontecimentos, acreditam que se repetirão os conflictos que tantos males causaram ha alguns mezes, emquanto outros opinam exactamente o contrario, isto é, que não haverá nova luta, pelo menos dentro de algum tempo.

No que diz respeito á zona de Shanghai, é facto que Tuli Sun Chuen-Teng, cacique da provincia de Chekiang, ao sul de Shanghai, sustenta grande exercito, o qual se move lentamente, occupando posições estrategicas cada vez mais perto de Shanghai. Tuli Sun não tomou parte muito activa na guerra do anno passado, contentando-se com entrar no ultimo momento e esmagar um ou dois generaes ambiciosos, de secundaria importancia, em redor de Shanghai e assumir o controle da parte sul dessa provincia chineza.

Actualmente, as tropas de Mukden estão de posse completa do districto de Shanghai, e as forças de Tuli acham-se concentradas a 25 milhas de distancia.

SERA' AZAR?!

O "Purús" encalhou em um banco de lodo

Swansea, 26 (U. P.) — O transatlantico brasileiro "Purús" encalhou num banco de lodo nas immediações de Swansea. Os rebocadores tentaram em vão desalojal-o até este momento. Espera-se, entretanto, que dentro de pouco tempo elle volta a fluctuar, devendo seguir immediatamente depois com destino á America do Sul.

Falleceu um ex-prefeito de Manchester

Londres, 26 (U. P.) — Falleceu em Bowdon, Cheshire, sir Charles Behrens, que exerceu duas vezes a funcção de lord mayor de Manchester.

Os aviadores japonezes em Strasburgo

Strasburgo, 26 (U. P.) — Os aviadores japonezes que realizam actualmente um "raid" aéreo entre o Japão e a Europa, chegaram a esta cidade procedentes de Berlim.

A Allemanha repelle a sua culpabilidade na guerra

Berlim, 26 (U. P.) — A United Press foi informada de fonte digna de credito, que a Allemanha decidiu repellir a culpabilidade da guerra, quer na nota que será entregue hoje acceitando o convite para tomar parte na conferencia dos ministros das relações exteriores para tratar do pacto de segurança, quer por meio de uma declaração que será feita antes da reunião dessa conferencia.

Uma terrivel tromba dagua na Italia

Udine, 26 (U. P.) — Desabou terrivel tromba dagua na região banhada pelo rio Orvenco, que transbordou inundando os campos proximos. A ponte da estrada de ferro de Pontebba foi varrida pelas aguas.

Um cyclone violento em Concordia, Argentina

Buenos Aires, 26 (U. P.) — Communicam de Concordia ter desabado violento cyclone hontem á noite nessa região, sendo consideraveis os prejuizos.

O vapor "Heraldo" chocou-se com a muralha do porto, afundando-se, salvando-se vinte e um tripulantes. Outros vapores pediram auxilio a Mar del Plata.

Um artigo do "Temps" sobre o Brasil

Paris, 26 (H.) — O "Temps" publica hoje extenso artigo em que estuda o Brasil no ponto de vista economico, mostrando que a situação financeira e economica desse paiz tem melhorado constantemente de anno para anno na vigencia do actual governo.

ROMA-MELBOURNE-TOKIO

De Pinedo foi promovido a coronel

Roma, 26 (U. P.) — O aviador italiano De Pinedo que acaba de terminar o raid aéreo ao Japão, foi promovido a coronel.

Accidente de aeroplano, em S. Paulo

S. Paulo, 26 (A. A.) — Quando fazia exercicios hoje num aeroplano da Força Publica o 2º tenente João Negrão, em virtude de uma pane no motor, foi obrigado a aterrar violentamente no quintal de uma casa do Canindé.

Felizmente a quéda não teve outras consequencias, a não ser avaria no apparelho, por occasião da manobra que o tenente fez para transpor o muro do quintal. O aviador é um dos mais habeis alumnos da Aviação da Força Publica.

Apezar da quéda ter sido de altura regular o piloto nada soffreu devido á calma com que agio.

Atordoado ainda pelo accidente, dirigiu-se á Escola de Aviação, onde relatou o facto ao commandante Garrido e ao piloto Orton Hoover, realizando a seguir um segundo vôo em outro apparelho. O aeroplano avariado que é um "curtiss" J. N. 90-H. P. foi retirado do quintal em que aterrou e reconduzido á Escola de Aviação.

O Orfeão Academico em S. Paulo

S. Paulo, 26 (A. A.) — Diversos delegados do Orfeão Academico foram hoje ás faculdades de Direito e de Medicina, Escola Normal, Conservatorio, Pharmacia, Mackenzie e outros cursos superiores da Capital, convidar os estudantes para assistirem ao vesperal que o Orfeão lhes offereceu ás 2 horas no Casino Antartico, o qual constituiu uma encantadora festa de intelligencia e affectividade inesquecivel sobretudo para a mocidade estudiosa dos dois paizes irmãos.

— O Orfeão realizará amanhã a sua unica vesperal no Casino Antartica cedido pela Empreza Cinematographica Reunidas Ltd. com um programma organizada de maneira a agradar extraordinariamente.

— O Orfeão dará sárao na segunda-feira no Theatro S. Pedro.

— Na terça-feira, 29, o concerto será dado no Theatro Olympia, no Braz, em beneficio dos pobres da Sociedade Portugueza de Beneficencia Vasco da Gama.

Para ambos os espectaculos a empreza cinematographica cedeu gentilmente aquelles theatros.

Liga das Nações

OS PAIZES ELEITOS PARA O CONSELHO

Genebra, 26 (U. P.) — A Assembléa Geral da Liga das Nações teve hoje a sua ultima reunião, terminando os trabalhos do anno. Nesta reunião foram eleitos membros não permanentes do Conselho, pelo periodo de mais um anno os seguintes paizes: Brasil, Uruguay, Tcheco-Slovaquia, Hespanha e Suecia.

Genebra, 26 (H.) — Na eleição dos membros não permanentes do Conselho da Liga das Nações, o Brasil obteve o primeiro logar com 43 votos e o Uruguay o segundo com 40 votos.

Genebra, 26 (U. P.) — A Assembléa da Liga das Nações adoptou o projecto apresentado pelo delegado brasileiro Bandeira Mello, mandando crear agencias da Liga em Buenos Aires, Rio de Janeiro e em diversas capitaes européas com o fim de dispor os colonos russos refugiados, e instruindo o Conselho no intuito de fazer com que este convoque uma conferencia entre os diversos governos, no proposito de reservar um fundo de 100.000 libras para soccorrer os refugiados que vão colonizar a America do Sul.

Genebra, 26 (H.) — A Liga das Nações approvou as resoluções que dispõem sobre os soccorros a ser prestados aos refugiados russos, armenios e outros. Foi relator o delegado brasileiro Mello Franco.

Por proposta do sr. Barbosa Carneiro, tambem do Brasil, a Liga das Nações encarregou a secretaria de solicitar dos Estados que estão em atrazo o pagamento das cotizações devidas.

Chega a Napoles uma esquadra do Soviet

Napoles, 26 (U. P.) — Chegaram a este porto os cruzadores e scouts do Soviet, "Jarovsan", "Novamoa" e "Eik", que vêm retribuir a visita que fizeram os navios italianos a Lenigrad.

Prepara-se variado programma de festas em homenagem aos officiaes russos, entre as quaes um almoço á bordo do couraçado "Andrea Doria", e visitas aos Museus e ao Vesuvio.

Visitaram os navios o embaixador da União das Republicas Sovieticas da Russia, os membros da embaixada e as autoridades navaes italianas.

Não!

Muita Attenção:

Ventre-Livre Não é Purgante

Os Medicos sabem que os **Purgantes**, principalmente as **Aguas Purgativas**, os **Sáes Purgativos**, os **Pós Purgativos**, os **Xaropes Purgativos**, as **Capsulas Purgativas**, as **Tinturas**, **Pastilhas** e **Pilulas Purgativas**, são todos **violentos irritantes** e, com o tempo, fazem peorar os Doentes, inflammando e causando Grande Mal aos intestinos, Estomago e Figado!

Ventre-Livre é um **Vigorizador Especial** das Camadas Musculares dos intestinos e exerce uma acção muito salutar sobre a Mucosa do Estomago e Funcções do Figado!

Por esta razão **Ventre-Livre** faz sempre Muito bem a todos os Doentes!

Use **Ventre-Livre** que os resultados serão explendidos e garantidos!

Tem Gosto Muito Bom!

Não Esqueça Nunca:

Ventre-Livre Não é Purgante!

* * *

Leia mais:

VENTRE-LIVRE é o Remedio de Confiança para tratar Prisão de Ventre, a inflammação da Mucosa do Estomago, Vontade Exagerada de Beber Agua, Fastio e Falta de Apetite, Gosto Amargo na Bocca, Vomitos Causados pela indigestão, Arrotos, Gazes, Dôres, Colicas, Fermentação e Peso no Estomago, Dôres, Colicas e inflammação intestinal causada pela demorada retenção de Residuos Putridos e Toxicos dentro dos intestinos, Dôres, Colicas no Figado e Hemorroidas causadas pela Prisão de Ventre!

Use Ventre-Livre

(1531)

Vida economica

A NOSSA EXPORTAÇÃO DE MERCADORIAS.

De Janeiro a Abril do corrente anno, exportamos mercadorias no total de 494.081 toneladas, contra, no mesmo periodo, 605.025 em 1924, 728.477 em 1923, 641.759 em 1922 e 653.146 em 1921.

Em moeda nacional, o valor correspondente é de 1.162.379 contos em 1925, contra 1.058.203 em 1924, 1.001.963 em 1923, 218.426 em 1922 e 497..254 em 1921.

Convertido, porém, em moeda ingleza, esse movimento representa 27.489.000 libras contra .... 28.019.000 em 1923, 22.216.000 em 1922 e 19.152.000 em 1921.

Accusam diminuição em quantidade, em relação ao anno passado, a banha, as carnes em conserva, as carnes congeladas, os couros, o sebo, o xarque, o arroz, o assucar a borracha, o cacao, o café, os farelos, os frutos para oleo, o fumo, a hervamatte, as madeiras milho e registram pequeno augmento a lã, pelles, manganez, cera de carnau'ba, farinha de mandioca, frutas de mesa.

A importação, por outro lado, subiu em quantidade e em valor.

Recebemos do exterior, nos quatro primeiros mezes, mercadorias na importancia de 1,186.823 contos correspondendo a 1.527.737 toneladas.

Nos mesmos mezes, a importação foi de 1.306.222 toneladas e 924.740 contos em 1924, 1.100.863 toneladas e 723.803 contos em 1923, 921.732 toneladas e 446.535 contos em 1922 e 900.814 toneladas e 719.100 contos em 1921.

Em moeda ingleza esse movimento equivale a 27.795.000 libras em 1925, 18.972.000 em 1924, 17.280.000 em 1923, 14.218.000 em 1922 e 28.932.000 em 1921.

Sendo assim confrontados os dois elementos, verifica-se que, na balança mercantil, tinhamos este anno até Abril o *deficit* de 306.000 libras ou 19.444 contos, quando nos mesmos primeiros quatro mezes houve o saldo de 9.047.000 libras ou 333.461 contos em 1924, ... 6.696.000 libras ou 228.160 contos em 1923, 8.398.000 libras ou 268.891 contos em 1922 e em 1921 houve tambem o *deficit* de ..... 9.780.000 libras ou 221.846 contos.

A NOSSA EXPORTAÇÃO DE FUMO.

A nossa exportação de fumo diminuiu muito este anno, pois foi apenas de 381 toneladas nos seus dois primeiros mezes, quando, no mesmo periodo, attingiu a 1.209 em 1924, 1.872 em 1923, 1.982 em 1922 e 2.221 em 1921.

O valor correspondente foi de 994 contos em 1925, 2.675 em 1924, 2.495 em 1923, 2.762 em 1922 e 3.330 em 1921.

Convertido em moeda ingleza, esse movimento representa 24.000 libras em 1925, 68.000 em 1924, 61.000 em 1923, 86.000 em 1922 e 134.000 em 1921.

O valor médio por tonelada mostra a alta relativa de preços, pois foi de 2:607$ em 1925, contra 2:213$ em 1924, 1:361$ em 1923 1:396$ em 1922 e 1:499$ em 1921.

EXPORTAÇÃO DE LÃ.

A exportação de lã, nos cinco primeiros mezes, augmentou um pouco em relação a egual periodo de 1924, pois foi de 1.400 toneladas contra 1.358 em 1924, 859 em 1923, 1.307 em 1922 e 890 em 1921.

O valor correspondente foi de 9.115 contos de réis em 1925 contra 6.695 em 1924, 3.437 em 1923 5.270 em 1922 e 3.071 em 1921.

Convertido em moeda ingleza, o movimento representa 219.000 libras em 1925, 175.000 em 1924, 83.000 em 1923, 165.000 em 1922 e 148.000 em 1921.

O valor médio por tonelada revela alta de preços, pois foi de 6:509$ em 1925 contra 4:929$ em 1924, 4:000$ em 1923, 4:000$ em 1922 e 4:261$ em 1921.

EM BENEFICIO DA CASA DOS ARTISTAS

O grande festival de amanhã, na Quinta da Boa Vista

Realiza-se amanhã, das 2 da tarde á meia-noite, na Quinta da Boa Vista, o grande festival que a Casa dos Artistas, instituição por todos os titulos digna do apoio do publico, promove em seu beneficio. O exito dessa festa ha de ser sem duvida o mais brilhante.

O programma está assim organizado:

POLICIA CARICATA

Com "viuvas alegres" fazendo todo o policiamento da Quinta. Delegado da Zona, dr. Leopoldo Fróes; commandante, Candido Nazareth; ordenança do delegado, Carlos Torres; idem do commandante, João Martins; Inspector de Vehiculos, Alfredo Silva; commissario, Pinto Filho; policias, João de Deus, Albino Vidal, Chaves Filho, Franklin de Almeida, Grijó Sobrinho, Edmundo Maia, Olympio Bastos, Agostinho de Souza, José Loureiro, João Lino, Claudionor Passos, Nino Nello, Juvenal Fontes, Armando Braga e Eduardo Arouca.

BARRACAS DE

"A Noite", d'"A Patria", de "D. Quixote", da revista "Universal", da Companhia Margarida Max, da Companhia Juvenal Fontes, das Flores, de bonbons, do café, das Iscas, á Bahiana, Villa Melgaço, Ramos Pinto, Companhia Satiit, Companhia Veado e Restaurant Campestre do Stadt Nuchen, a cargo dos nossos artistas.

CHA' DANSANTE

No "plateau do jardim da Quinta, será servido saboroso chá, seguido de dansas.

SPORT

Grandes evoluções, exercicios e numeros sportivos por officiaes e praças do 1º regimento de Cavallaria; extraordinario volteio por officiaes e praças do regimento de cavallaria da Força Policial; importantes exercicios e numeros de alto sport por um contingente da 2ª companhia de estabelecimentos do Exercito; alta equitação pela querida bailarina Maria Amelia e pelo capitão Castello Branco; exhibições de força do campeão portuguez Tavares Crespo; exercicios de pesos e alteres pelo campeão Agenor Sampaio; sensacionaes provas de athletismo disputadas pelos gloriosos Clubs Flamengo, Vasco da Gama, America, Boqueirão Mangueira, Hellenico, Syrio Libanez, Olaria Natação e Regatas, Villa Isabel e Associação Christã de Moços, em corridas de 100 e 1.500 metros rasos, 100 em corridas de barreira, salto á distancia, em altura e com vara e campeonato de Cabo de Guerra, com premios em taças e medalhas de ouro, prata e bronze; campeonato de Cabo de Guerra entre os vencedores e as nossas "estrellas" de theatro.

PARTE ARTISTICA

A illustre "diseuse" Bertha Singerman declamará escolhidas poesias do seu vasto repertorio.

Protophonia do Guarany, por escolhida orchestra do Centro Musical do Rio de Janeiro; "Margaridas" pela artista cantora Margarida Max e corpo de córos de sua companhia, solo e coros; solo e córos pela artista cantora Ottilia Amorim e todo o corpo de córos da Companhia do Theatro S. José; romanzas e arias pelos applaudidos artistas Ninon Vallin, Anna Gramegna, Lydia Garinska, e srs. barytono Apollo Grandforte, tenor Angelo Minghetti e baixo Giulio Cirino, da Companhia Lyrica do Theatro Municipal; estupendos bailados classicos pela Troupe Mulmmana do Theatro Palais Royal de Paris, ora no Republica; pelo querido artista Vasco Abreu e seus dignos companheiros canções brasileiras, sambas, cateretês, em poetica "choça"; o applaudido baixo Ignacio Guimarães e seus collegas da Companhia Lyrica Popular, além de cantarem o "Hymno ao Sol" da opera "Iris" de Mascagni, romanzas e arias escolhidas; pela apreciada Companhia Velasco, numeros de bailados especiaes; numeros diversos por artistas conhecidos e applaudidos.

AVULSOS

Julio Villar, o arrojado jejuador, em "marionettes ambulantes"; Ottilia Amorim, a querida actriz, em "Yayá, fruta de conde", como bahiana a vender frutas; Mimi de Oliveira, a inteligente artista, em "Saguadeira de Lisboa"; Danillo de Oliveira, o querido excentrico, em "Shoots ao goal", originalidade; Augusto Barone, o comico do Iris, em "menino pedinchão"; os apreciados tonys Tico-tico, Cócó, Cadorna, Periquito, Carapicho, Pirolito, Chupeta, Perereza em numeros excentricos sobre a relva bem como o Homem Rã, no seu atrahente numero. Além destes, outros artistas conhecidos se farão exhibir.

OUTRAS ATTRACÇÕES

Passeios nos lagos, fericamente illuminados, em barcos dos nossos gloriosos Clubs; a "Pinguela da Sorte", numero jocoso com premios aos vencedores; a "corrida de sécos", idem; "A Porca da Fortuna", de grande hilariedade e successo. Tombola gratuita para as creanças.

Grandiosa festa Veneziana. Passeios nos lagos illuminados. — Fogo de artificio.

Todas as barracas que servirem comidas, bebidas, etc., terão cartazes com os preços estipulados para evitar abusos e reclamações. Nada faltará na Quinta da Boa Vista.

Preços de ingresso — Vehiculos além do ingresso dos passageiros 20$000; cavalleiros, motocycletas ou bicycletas com os conductores, 8$000; entrada geral, 3$000.

As creanças até 8 annos de edade não pagam ingresso e têm direito a um cartão para a Tombola gratuita.

A Casa dos Artistas, por nosso intermedio, confessa-se summamente penhorada a todas as pessoas que contribuiram para o brilhantismo de festa. Deixa de descriminar os nomes dessas pessoas por sua quantidade, tantos foram os auxiliares da festa de amanhã.

A TUNA DE COIMBRA

Em beneficio do gabinete Portuguez de Leitura e obra de Assistencia aos Portuguezes Desamparados

E' amanhã, segunda-feira, que terá logar o espectaculo promovido pela Tuna Academica de Coimbra em favor dos cofres do Gabinete Portuguez de Leitura e da Obra de Assistencia aos Portuguezes Desamparados.

Essa recita, com que a Tuna se despede do publico carioca, e da colonia portugueza, promette ser do maior brilhantismo e concorrencia, á vista do interesse com que têm sido disputadas as melhores localidades do Theatro Republica, onde o espectaculo terá logar, ás 8 horas e 3|4 da noite.

O programma está assim organizado:

Hymnos Brasileiro, Portuguez e Academico.

1ª parte:

Pela Tuna:

1) De Coimbra ao Brasil — Marcha — De Lima.

2) Suite Portugueza — De Ruy Coelho.

A) Dansa; b) Fado; c) Chula.

3) Sérénade Lointaine — De Ganne.

4) Alma Portugueza, — De Lima.

5) Rapsodia — N. 2 — De Hunla.

6) Ireos — Marcha — De Selmi.

2ª parte:

Ultima representação da applaudida comedia academica original de José Bruno, "A ceia das Faculdades" — Parodia á "Ceia dos Cardeaes", pelos estudantes Castanheira Lobo, João Cunha e Manoel Neves.

3ª parte:

Fados e guitarradas.

Cantores — Agostinho Fontes, Paradella Oliveira, Mario Del do e Lucas Junor.

Guitarristas — Paulo de Sá, Arthur Paredes, Rocha Peixoto e Barbosa.

Ao abrir o espectaculo o dr. Ruy Chianca, em nome das duas instituições beneficiadas, dirigirá algumas palavras de saudação e despedida aos moços de Coimbra e em um dos intervallos, o orador da Tuna, sr. Gomes de Almeida, proferirá um discurso allusivo á obra patriotica do Gabinete Portuguez de Leitura e aos beneficios derramados pela Obra da Assistencia.

Pela directoria desta ultima será offertada uma artistica fita para o estandarte da Tuna, o qual se acha exposto na Casa Sucena.

Em resposta a um seu officio, a directoria do Club Gymnastico Portuguez recebeu o seguinte do visconde de Moraes:

"Rio de Janeiro, 24 de setembro de 1925. — Exmo. sr. José de Magalhães Pacheco. — DD. presidente do Club Gymnastico Portuguez. — Respondendo ao officio de v. ex. de hontem datado, cumpre-me informar-lhe que a Tuna Academica de Coimbra regressa a Portugal no dia 29 do mez corrente e o Orfeão de Lisboa, presentemente em São Paulo, promette voltar aqui nos primeiros dias de outubro proximo.

Não ha, pois, a possibilidade que o Club Gymnastico desejava, de reunir aqui as duas corporações e lhes prestar a homenagem a que o officio de v. ex. faz referencia.

Sendo o que, n'este sentido, posso informar a v. ex., assim o faço e da opportunidade me sirvo para lhe apresentar os protestos do meu muito apreço e merecida estima. *Visconde de Moraes*, presidente da Commissão Luso-Brasileira de Recepção aos Estudantes Portuguezes."

Em virtude da resposta da commissão, o Club Gymnastico Portuguez resolveu desistir do seu proposito, com bastante pezar de não ter rendido aos academicos portuguezes a homenagem a que tinham merecido direito.

Um officio do chefe da censura theatral

O chefe da censura theatral enviou, hontem, ao empresario Vigiani o seguinte officio:

"Estando essa empresa annunciando para o dia 2 de outubro proximo a estréa da Companhia de Revistas do Casino de Paris, chamo vossa attenção para o disposto no art. 43 do regulamento das casas de diversões, que determina:

"Autorisada a representação, o empresario communicará ao censor, no prazo de 24 horas, o local e a hora do "ensaio geral".

§ 1º "Nos ensaios geraes os personagens estarão devidamente caracterisados e usarão o competente guarda roupa, fazendo-se os scenarios como para as representações publicas".

Sem que me seja dado o exame do ensaio geral da peça, rigorosamente de accordo com as exigencias regulamentares, a exemplo do que fazem todas as companhias de revistas, não poderei autorizar a estréa da Companhia do Casino de Paris, o que aviso em tempo opportuno, evitando-vos assim surprezas prejudiciaes. — Gilbert de Andrade, encarregado da censura theatral."

Para ler no bonde

FREGUEZES DE HOJE

Luiz Peixoto, o espirituoso bohemio que, tanta vez, tem servido de assumpto a esta columna, fez-se homem de negocios, sem, todavia, desprezar a arte onde é principe, por sua originalidade e pelo seu talento.

E' assim que tendo em ensaios, no Theatro Recreio, uma revista, achou ainda occasião para montar, em companhia de alguns rapazes emprehendedores e activos, essa deliciosa boite de antiguidades que o publico conhece, em frente ao Theatro Lyrico, sob a denominação de Casa de Aladim.

Ora, o bohemio, como um bom socio de firma, por vezes, resvala para o balcão, ajudando as demoiselles da loja na venda dos objectos artisticos expostos.

Ha dias estava elle afobadissimo recebendo uma caixa contendo uma arca forrada a guadamecim, objecto precioso e antigo, cedido por um antiquario de Granada; no fundo da sua boite, quando viu entrar um elegantissimo cavalheiro — polainas, luvas, monoculo, pó de arroz; um typo, assim, de almofadinha que evoluisse para o burguez, depois de um casamento rico.

Entrou solenne, heraldico e, como lançasse através da sua lente de crystal um olho cupido sobre uma cadeira da Renascença de espaldar em ogiva e couro marchetado, Luiz Peixoto precipitou-se sobre elle, o seu faro mercantil em alvoroço, um sorriso commercial nos labios, esfregando as mãos nesse gesto banal de quem faz bolinhas de pão e é tão em voga no varejo elegante.

E foi logo atacando:

— A cadeira, como v. ex., vê, é uma cadeira da melhor Renascença hespanhola, puro seculo XVI... Era numa dessas cadeiras que Felipe II de Hespanha meditava sobre os perigos da Reforma, o olho sobre as fronteiras de Portugal, ou lendo as novellas cavalheirescas de Cervantes...

O gentleman achou-a interessantissima.

E o bohemio, fazendo andar o negocio:

— Aqui, por exemplo, ao lado, encontrará v. ex. uma jornéa authentica, esta especie de sobre-cóta de estofo, sem mangas, que em Lisboa se usava depois da chegada do duque de Lancastre.

E franzindo o sobr'olho:

— Raro.

— Quanto custa a jornéa? Indagou o cavalheiro.

— Quatro contos...

E, mais adeante, dando outra manivelada da bôa disposição do freguez:

— Chamo, com particular interesse, a attenção de v. ex. para este bacinete, arma tão falada nas chronicas de Fernão Lopes.

E citando o classico:

— "Nós chamamos, agora, ás barbudas, bacinetes de camal." Peça rarissima. Tres contos!

E mais adeante ainda:

— A preciosidade da casa: uma avarca de couro do seculo XII. Peça unica no Brasil.

E, como se pegasse na propria sandalia de Jesus-Christo:

— Setecentos annos, meu amigo, setecentos annos...

E arrebatando o gentleman para o segundo andar, na secção de tecidos antigos, mostrou-lhe: citolões, fraudelins, pulvinares, sólhas, tudo arrancado ao fundo de uma arca de Santarem, feita de Jacarandá do Brasil e que já esteve numa exposição da Sociedade Brasileira de Estylo Colonial, organisada pelo dr. Tellado Pombalino.

O freguez, porém, não se decidia.

Luiz Peixoto suava em bicas. Foi quando elle, já sem o seu sorriso commercial, mettendo, com desalento, as mãos nos bolsos, perguntou:

— Então, a v. ex. não interessam estas coisas?

E o outro:

— O cavalheiro não me conhece, certamente, mas, eu sou filho de uma excellente familia e...

Luiz Peixoto interrompeu-o:

—... e quer deixar, com certeza, na loja alguns objectos de arte em consignação...

— Absolutamente, respondeu o gentleman, eu desejava, apenas, que o meu amigo fizesse a fineza de... me emprestar cinco mil réis...

LUIZ

A felicidade a preço barato

Como fazer a felicidade dos povos? perguntam os philosophos. Com "tamancos"! responde uma revista belga.

E assignala que as florestas do Congo contêm numerosas essencias, susceptiveis de dar excellentes tamancos; e, segundo um exame cuidadoso da questão, prova que a venda de 72.000 pares daria mais de 200.000 francos de beneficio liquido.

E' tambem de prevêr que os congolezes comprarão os tamancos para fazerem *pendentifs*, que usarão nas costas ou na barriga... Seja como fôr, elles os comprarão.

E, ahi está a felicidade para todos.

Machinas para Lavoura as de mais proveito e economia — Na Fundição Indigena. (11736)

Homenagem á memoria de um conferente da Alfandega desta capital

Realizou-se hontem, ás 11 horas, no gabinete do inspector da Alfandega, em presença de grande numero de funccionarios, a ceremonia da inauguração do retrato do sr. Herminio Fraga, conferente da mesma repartição, recentemente fallecido.

Falou, em nome dos homenageantes o conferente Bartholomeu Sá e Souza, que interpretou os sentimentos de seus collegas, enaltecendo as qualidades do homenageado, como despachante das Alfandegas de Pernambuco, Manáos e Rio de Janeiro e no ultimo cargo, quo occupou com inteireza de caracter.

Os homens do Governo, do Ensino e da Egreja muito se preoccupam com o combate ao vicio de fumar".

(De uma nota dos Estados Unidos).

Quem quizer póde deixar de fumar em 2 mezes, com os cigarros do Dr. N. Ciancio — Nas bôas pharmacias. — São Pedro n. 128. (4.791)

De São Paulo

O SUBSTITUTIVO MARREY

Ao entrar em discussão, na Camara dos Deputados, o projecto n. 21, deste anno, por meio do qual se restabelecerá a data de 30 de outubro, para realização das eleições de vereadores, prefeitos e juizes de paz, o deputado Marrey Junior apresentou bem elaborado substitutivo, collimando, entre outras providencias importantes, a instituição do voto secreto. O autor do substitutivo não é, como poderia parecer aos que julgam a politica paulista pelas apparencias, opposicionista. Desde as suas funcções de vereador tem figurado nas chapas do P. R. P. e até certo ponto traduzindo o pensamento de um dos membros da commissão directora, embora agindo sempre como um emancipado. Pronunciando-se sobre as questões mais importantes, que transitam pela Camara, o sr. Marrey diz o que pensa e vota de accordo com a sua maneira de sentir. Não seria preciso escrever mais para deixar claro que um representante assim disposto não é visto com bons olhos pelos que, acima de qualquer conveniencia, ainda as que se relacionem com a dignidade pessoal do portador de um mandato, collocam a disciplina partidaria. Entende-se, porém, por tal especie de disciplina, a conformação systematica ou a obediencia incondicional a todas as resoluções promanadas da alta direcção do P. R. P. O sr. Marrey Junior é o Reynaldo Porchat da Camara como o sr. Reynaldo Porchat é o Marrey Junior do Senado. Ambos não votam por ouvir dizer. Examinam, discutem os problemas, alvitram outras iniciativas, divergindo serenamente, mas com energia, das conclusões dos pareceres das commissões.

Diga-se, entre parenthesis, que o projecto n. 21, que daqui a pouco será lei, não obedece a nenhuma necessidade imperiosa, inspirada por qualquer objectivo politico de ordem elevada. Os jornaes independentes da terra já levantaram a lebre, mostrando qual o fim occulto do referido projecto. Procuram evitar, com a medida que vae ser adoptada, que os novos eleitores, formados pelo alistamento que está sendo realizado, compareçam ao pleito municipal. As opposições locaes, em excellentes condições de arregimentação em numerosos municipios, preparavam surprezas desagradaveis para dezembro. Ora, como em muitos logares os actuaes delegados de confiança do P.R.P. seriam infallivelmente derrotados, o advento da nova situação prejudicaria immenso o partido. Ou elle seria obrigado a capitular, transigindo com a opposição victoriosa, e apeando os amigos, ou ficaria na embaraçosa contingencia de abrir lutas regionaes, enfraquecendo com isso a sua decantada disciplina.

O substitutivo Marrey Junior representava, quando menos, um plano digno de estudo, se realmente o projecto n. 21 fosse iniciativa de boa fé, destinada a melhorar as condições do eleitorado municipal. Infelizmente não é elle senão mais um fruto da politicagem. O substitutivo Marrey, despresado ou passando a constituir um projecto á parte, recebeu a sua sentença de morte. Os homens que, por irrisão, enchem a bocca com a palavra democracia, sabem perfeitamente que estarão perdidos, no dia em que as urnas puderem interpretar a vontade da soberania. As disposições do substitutivo alvejavam a consagração do voto secreto, com as providencias concernentes aos actos concretos dos pleitos.

Essas providencias, se não debellassem, definitivamente, os vexames, as compressões, as ameaças que constituem o ambiente das sédes das secções eleitoraes, serviriam, pelo menos, para attenuar semelhantes escandalos. E por isso foi condemnado o substitutivo, por inopportuno, impertinente, irritante...

OS ACONTECIMENTOS MILITARES NA JUSTIÇA FEDERAL

Um desmentido do juiz da 2ª vara federal sobre o processo Protogenes

O dr. Octavio Kelly, juiz federal da 2ª vara, declarou-nos, hontem, na séde do juizo, o seguinte:

"E' inteiramente inexacta a noticia publicada nos "Ecos e factos" de um matutino de hontem, de ter sido deferido, no processo-crime intentado pela justiça federal contra o commandante Protogenes Guimarães e outros, qualquer rogatoria ás justiças de Paris, para a inquirição do ministro João Luiz Alves."

XADREZ INTERNACIONAL

O resultado final do campeonato sul-americano

Montevidéo, 26 (A.A.) — Foram terminadas hontem as duas ultimas partidas que faltavam para ficar definitivamente encerrado o segundo Torneio Sul-Americano de Xadrez, realizado nesta capital de 3 a 25 do mez corrente, entre amadores brasileiros, argentinos e uruguayos.

Os resultados das duas partidas adiadas são estes: Romano e Gabarain empataram e Rivas Costa e Villegas empataram.

Com o meio ponto do seu empate, o amador uruguayo Rivas Costa alcançou o quarto logar no torneio, deslocando, por conseguinte, o amador brasileiro Octavio Trompowsky.

A classificação final, officialmente proclamada pela commissão do torneio, é esta:

			Pontos
1º logar	L. Palau	(a)	10
2º "	R. Gran	(a)	9
3º "	D. Reca	(a)	9
4º "	R. Costa	(u)	7
5º "	Trompowsky	(b)	6½
6º "	C. Anaya	(u)	6
7º "	B. Villegas	(a)	6
8º "	V. Romano	(b)	5½
9º "	H. Anaya	(u)	5½
10º "	C. Pulcherio	(b)	4
11º "	J. Gabarain	(u)	4
12º "	J. Freytas	(u)	4
13º "	G. Cunha	(b)	1½

Pelo resultado acima, observa-se que os brasileiros obtiveram melhor collocação no Torneio Sul-Americano de Carrasco.

Os amadores brasileiros estão encantados com a hospedagem que lhes fez o Circulo de Ajedrez de Montevidéo, devendo partir amanhã para esse paiz, a bordo do paquete "Affonso Penna".

Excepto o sr. Trompowsky, os demais representantes brasileiros destinam-se a Pelotas, onde vão tomar parte em um novo torneio.

O que houve no Senado

Pequenos "panamás" que provocam barulho - Isenção de direitos para o material que vae ser importado pela sra. Nina Sanzi e pelo Theatro Casino do Passeio Publico - Essas isenções foram concedidas em virtude de parecer do sr. Lauro Muller - Um discurso do sr. Barbosa Lima - Outras notas.

Entrou em discussão, hontem, no Senado, mais um pequeno "Panamá", denunciado pela argucia fiscal do sr. Barbosa Lima.

Queremos alludir aos projectos que concedem isenção de direitos para o material importado para a construcção do "Theatro da Comedia Brasileira" e para o "Theatro-Casino do Passeio Publico".

Sobre esses projectos, e muito especialmente sobre o primeiro, o sr. Barbosa Lima pronunciou o seguinte discurso:

Visto. — *A. Azeredo.*

O SR. BARBOSA LIMA — Sr. presidente, não é sem grande acanhamento e não menor pezar que me vejo obrigado a oppôr algumas objecções ao projecto que continúa a ser discutido neste recinto, com parecer devido á intelligencia esclarecida e á incontestavel competencia do meu eminente collega e prezado amigo, sr. senador por Santa Catharina, cuja ausencia do recinto deveras lastimo.

As exigencias do regimento não me permittem adiar as considerações que pretendo fazer sobre o caso em apreço, aguardando, como aguardaria, se me fosse possivel, fazel-o, á presença do relator do parecer em fóco.

Sou, por convicção, contrario a todas as isenções de direito ou de impostos de importação para o consumo, na linguagem da nossa technica aduaneira. E quando o não fosse, por motivos de ordem doutrinaria, seria agora mais do que nunca, pela lição amarga que nos está infligindo o caso, nunca assaz criticado, da "Revista do Supremo Tribunal Federal".

O projecto é enunciado como tendo por fim conceder isenção de direitos de importação e demais contribuições fiscaes para o material, mobiliario e decorações, destinado ao Theatro da Comedia Brasileira.

Ha, na ordem do dia, um outro projecto concedendo egualmente isenção de direito portanto, diminuição dos creditos publicos, provenientes dessa fonte tributaria para o material destinado a outro edificio de outro theatro.

E' muita theatralidade para uma mesma hora de generosidade parlamentar!

E' muita comedia, em irritante contraste com as condições de vida, sobremodo difficeis, em que se debate a totalidade dos contribuintes!

E' muita concessão, pelo menos inopportuna, numa hora em que os responsaveis pela gestão financeira da Federação allegam que não basta reduzir as despesas publicas, senão que é preciso aggravar a tributação, augmentar os impostos, carregar a mão nas taxas correspondentes a esses impostos.

E é desta fonte que provêm os recursos para accudir ás exigencias dos serviços publicos, não me parecendo de bom conselho, nem de sã politica republicana, reduzir, por meio de gestos como estes, o *quantum* que deveria entrar para o erario nacional, resultante da arrecadação dos impostos aduaneiros de importação.

Dir-se-á: se não se fizer tal concessão, não é provavel que esse material venha ainda e portanto a renda não existirá. Não entrando o material, não haverá o que cobrar sobre elle, com a fórma de imposto de importação. Mas, em sentido opposto, concedendo-se essa isenção, a historia de casos analogos e o recente episodio a que me referi ha pouco nos ensina que, á sombra dessas isenções, pesados abusos se commettem, derivando dahi não pequeno rasgão nas arcas orçamentarias a que se recolhem os creditos publicos.

Uma autoridade, como é, incontestavelmente, o honrado relator da receita na outra Camara do Congresso Nacional, o honrado representante do Estado de São Paulo, cujo nome declino com a estima a que faz jús, o sr. Cardoso de Almeida, diz no seu parecer recentemente publicado:

(*Lê*) "As nossas alfandegas não estão convenientemente apparelhadas para exercer a devida fiscalização; os portos estão dia e noite abertos ao contrabando, por mar e por terra, por falta de material apropriado e de guardas sufficientes para o serviço. A classificação das mercadorias não obedece a um mesmo criterio, variando de alfandega para alfandega, com grande prejuizo para o fisco; e... (Aqui é o ponto) a par disso, as isenções de impostos, que devem... (observe bem o Senado qual a linguagem do relator da Receita na Camara a quem incumbe a iniciativa dessa magna lei)... as isenções de impostos, que devem ser, sem excepção, abolidas..."

O sr. Bueno de Paiva — Nesse ponto, apoiado. Sem excepções.

O sr. Barbosa Lima — (*Continuando a leitura*) — ...e não concedidas, são as mais escandalosas fraudadoras do erario publico."

Eu não poderia ter palavras mais candentes para motivar a minha attitude e o meu pronunciamento, negando o meu voto a este como a um outro projecto em que são concedidas isenções de direitos para o material destinado á exploração de dois theatros — um, resultante de uma lei municipal, concedido a determinada pessoa ou a companhia por ella organizada, e outro a ser explorado pela Prefeitura do Districto Federal, que já explora o Theatro Municipal.

Nós lutamos com a carencia de hospitaes e enfermarias e pomo-nos a facilitar a construcção de theatros, palcos e cinemas. Preoccupamo-nos, parece, mais com os *circenses* do que com o *panem*, divergindo daquelle outro genero de governo, que achava que teria resolvido todas as difficuldades dando *pan et circenses* ou *pan y toros*.

E' certo que o parecer formulado pelo honrado relator da Receita, no Senado, em contraposição á opinião do relator da Receita na Camara, modifica em parte, reduz um pouco, o vulto da concessão em virtude da opinião que solicitou, do sr. ministro da Fazenda. Mas, ainda assim, é a commissão de parecer que o Senado acceite...

O sr. Bueno de Paiva — Com outra modificação.

O sr. Barbosa Lima — ... o projecto, com a seguinte emenda de redacção...

O sr. Bueno de Paiva — Quanto á pessoa a quem se concede a isenção.

O sr. Barbosa Lima — "Fica o presidente da Republica autorizado a conceder á Prefeitura do Districto Federal...

O sr. Bueno de Paiva — Prefeitura do Districto Federal.

O sr. Barbosa Lima — Vae por tabella. A carambola não é directa.

O sr. Bueno de Paiva — Mas assim pode haver melhor effeito.

O sr. Bueno Brandão — E' um pouco differente.

O sr. Barbosa Lima — Sómente divirjo de quem tem o taco na mão. Não me parece que o caso seja para tacadas de bilhar, neste momento...

O sr. Bueno de Paiva — Tambem foi invocado por vossa ex.

O sr. Barbosa Lima — ... numa hora de aperturas financeiras...

O sr. Bueno de Paiva — Em que se trata de *circenses*.

O sr. Barbosa Lima — ... em que todas as condescendencias, salvo melhor juizo, me parecem, de accôrdo, aliás, com a orientação systematica do honrado presidente da commissão de Finanças, condemnaveis.

"Fica o presidente da Republica autorizado a conceder á Prefeitura do Districto Federal, mediante requisição desta, isenção de direitos de importação e *de expediente*..."

Coisa que raramente se faz, mesmo no caso de empresas que entendam com serviços publicos da maior utilidade; a isenção de direitos é feita sómente em relação aos impostos de importação para o consumo...

O sr. Thomaz Rodrigues — Até para os Estados.

O sr. Barbosa Lima — ... mas não se abre mão dos direitos de expediente.

"... de importação e de expediente, para o material em similar na industria nacional..."

O sr. Bueno de Paiva — Outra restricção.

O sr. Barbosa Lima — ... destinado á construcção do edificio do theatro da comedia brasileira, de que é concessionaria a artista Nina Sanzi ou empresa nacional por ella organizada nos termos da lei do Districto Federal, n. 2.884, de 30 de novembro de 1923."

Sr. presidente, tambem a isenção de direito para o formidavel e valiosissimo material importado com destino aos felizardos concessionarios da "Revista", chamada do Supremo Tribunal Federal...

O sr. Bueno de Paiva — V. ex. não confunda uma coisa com a outra. Esta está claro, e em discussão.

O sr. Barbosa Lima — ... tambem essa isenção era solicitada por intermedio do presidente do Supremo Tribunal Federal.

E' sabido que um dos episodios mais suggestivos dessa coisa inominavel consistiu na correspondencia trocada directamente entre o presidente do Supremo Tribunal Federal e o inspector da Alfandega, no sentido de requisições feitas em nome do Supremo Tribunal, em favor da empresa beneficiada.

Aqui seria a requisição feita pela Prefeitura a um inspector da Alfandega em favor da empresa ou da pessoa aqui indicadas, no sentido de não serem cobrados os impostos de importação e expediente.

O sr. Bueno de Paiva — Mas a "Revista" não tinha esta clausula.

O sr. Barbosa Lima — Para o material.

O sr. Bueno de Paiva — Não havia clausula nenhuma.

O sr. Barbosa Lima — V. ex. me perdoe, mas eu tenho a impressão, deante do formidavel batrachio antidiluviano que é a "Revista do Supremo Tribunal", que aqui se está tratando de uma pequena cabeça de prego...

O sr. Bueno de Paiva — E' tempo do Senado evitar.

O sr. Barbosa Lima — ... e que nós poderemos, com o concurso de v. ex., meu honrado amigo e integro presidente da commissão de Finanças...

O sr. Bueno de Paiva — Muito obrigado a v. ex.

O sr. Barbosa Lima — ... impedir que crescesse num ambiente fiscal como este para o qual chama a nossa attenção o esclarecido relator do orçamento da Receita na Camara dos Deputados, em advertencia que me parece muito digna de ser tomada em séria consideração pelo seu collega no Senado, o digno relator tambem do orçamento da Receita na commissão de Finanças desta casa do Congresso. Eu não empresto, absolutamente, ao interessado neste caso intenção de lesar o fisco, não tenho motivos para, de caso pensado, melindrar ou susceptibilizar a quem quer que seja. Mas no desempenho do meu mandato e com a experiencia que venho tendo do modo como as isenções de direito têm sido motivos para grande lesão nas rendas arrecadadas pelas alfandegas da Republica, entendi do meu dever dar ao Senado essas despretenciosas explicações, em virtude das quaes vou negar o meu voto a este theatro, aos outros theatros e quaesquer outros theatros...

O sr. Bueno de Paiva — E quaesquer outras isenções.

O sr. Barbosa Lima — ... quaesquer outras isenções theatraes, que porventura a nossa longanimidade queira conceder, abrindo excepções no regimen tributario a que está sujeita a massa geral dos contribuintes, abrindo excepções numa fonte tributaria como é a dos impostos arrecadados pelas alfandegas na hora em que aggravamos a tributação conhecida na nossa technica fiscal sob o nome de imposto de consumo, incidindo sobre a alimentação, sobre o vestuario e sobre os medicamentos.

Não me parece, salvo melhor juizo, de aconselhar-se a approvação do projecto em debate.

O sr. Thomaz Rodrigues — Declaro que estou de pleno accordo com v. ex.

O sr. Barbosa Lima — Era o que tinha a dizer.

A DEFESA DO SR. BUENO DE PAIVA

A seguir, visto não estar presente o sr. Lauro Muller, foi á tribuna, para responder ao sr. Barbosa Lima, o sr. Bueno de Paiva.

Disse s. ex. que não se tratava de um "Panamá" como o da "Revista do Supremo", mas sim de um assumpto que estava sendo objecto de discussão e que todos os senadores podiam muito bem conhecer. No caso da "Revista", ninguem sabia o que era, ao passo que, com referencia ao projecto em debate, todos ali podiam ver que não se tratava de nenhum "Panamá".

O senador mineiro estendeu-se ainda em longas considerações em defesa da pretenção da senhora Nina Sanzi, e terminou por dizer que o Senado podia ficar convencido que o caso não era alarmante e não tinha similitude alguma com o da famigerada "Revista do Supremo".

A VOTAÇÃO

Terminada a defesa do sr. Bueno de Paiva, o presidente submetteu o projecto á votação, sendo approvado por 25 contra 12 votos.

Posto a votos tambem o projecto referente ao Theatro-Casino, foi egualmente approvado, com o mesmo *score*.

Votaram contra apenas os srs. Moniz Sodré, Barbosa Lima, Thomaz Rodrigues, José Murtinho, Venancio Neiva, Euripedes Aguiar, Soares dos Santos, Benjamin Barroso, Frontin, Antonio Moniz, Jeronymo Monteiro e Carlos Cavalcanti.

Depois, foi approvado outro projecto, isentando de todos os direitos, taxas, contribuições e addicionaes, o material importado para o serviço de esgotos e aguas de Sergipe.

O sr. Soares dos Santos declarou que votava a favor dessa materia em virtude de se tratar de um interesse publico e que havia votado contra o projecto anterior, porque elle ia beneficiar o vicio, isto é, a um Casino.

Em seguida, foi votado, em 2ª discussão, o credito de 200:000$, para a acquisição, pelo governo, do gabinete de electrotherapia do dr. Alvaro Alvim.

E não houve mais nada.

ESTA' A' VENDA a 2ª edição, completamente revista, do "Meu Libello" de MARIO RODRIGUES. Encontra-se em todas as livrarias e no escriptorio do "Correio da Manhã".

Mostra de arte

Breve se inaugura uma interessante exposição de pintura

Inaugura-se breve uma exposição de trabalhos de Bonifacio de Carvalho que, aproveitando os lazeres de seu retiro forçado, annota, com aquella instantaneidade de espirito tão conhecida da bohemia da primeira decada do seculo, as suas impressões de artista.

De facto, Bonifacio, como então era chamado, tingiu as azas de sua fantazia, na matizada alfombra bohemia dos Raul, Calixto, Helios, Lucilio, Malagutti *et reliquia*.

Bem cedo, porém, pautando-se pela disciplina militar e recolhido á austeridade do lar, tornou-se o severo capitão de corveta João Bonifacio de Carvalho, mantendo, comtudo, sempre vivida a irrevelada scentelha de outros tempos.

Assim é que veremos, agora, gravadas em pequenos retangulos coloridos, as sensações intimas de seu viver quotidiano: o retrato de um dedicado cão que o acompanha, a silhueta de um sentenciado que o serve, os rincões da esplendorosa natureza que o cerca, são themas que exprimem de seu pincel, vibrantes sinceridade, denunciando um talento que se perdiu.

Com um sentimento profundo da côr e da luz, os seus "pôr de sól" esbatem-se por sobre as montanhas de fóra da barra, as sombrias fortalezas, destacadas de sobre o cinza da rocha nua, ou semi-escondidas entre o verde mineral do arvoredo, são flagrantes de verdade, de belleza natural.

FOOT-BALL

54

Nada adeanta *torcer* para a victoria do seu club predilecto sem possuir um *porte-bonheur!* Exemplo: estar vestido com um elegante terno feito na Guanabara — R. Carioca, 54. (3715)

Atacado de mal subito, na Avenida Rio Branco, falleceu na Assistencia

Falleceu hontem subitamente, o capitão de fragata pharmaceutico Joaquim Meirelles Coelho Netto.

Transpunha a Avenida Rio Branco á tarde quando de repente, encontrou com um seu velho amigo o dr. Siqueira Machado, com elle palestrando alegremente.

Em dado momento, o commandante começou a perder a acção ao mesmo tempo que empallidecia.

O dr. Siqueira indagou se o amigo estava sentindo-se mal, e como a resposta fosse difficultosa levou-o ao "Bar" America onde lhe foi servido um copo d'agua. Era tarde, porém. O capitão desfallecia.

Chamada a Assistencia Municipal, uma ambulancia compareceu immediatamente ao local sendo o doente levado para o posto da Praça da Republica, onde veiu a fallecer.

O capitão de fragata Meirelles Coelho era chefe da pharmacia do Hospital da Marinha e residia á Avenida Pedro Ivo n. 14.

Nasceu em 10 de janeiro de 1876; foi nomeado 2º tenente em 20 de dezembro de 1906; 1º tenente graduado em 26 de maio de 1910; 1º tenente em 18 de outubro de 1911; capitão tenente graduado em 9 de novembro de 1914; capitão tenente em 19 de dezembro de 1917; capitão de corveta graduado em 14 de dezembro de 1921; capitão de corveta em 6 de dezembro de 1922; capitão de fragata em 25 de agosto de 1924.

Tinha 25 annos de serviço.

DR. RODOLPHO JOSETTI

Membro effectivo do Collegio Americano dos Cirurgiões e da Sociedade Allemã de Cirurgia.

Ex-assistente dos hospitaes de Berlim e do Rio de Janeiro. Director technico e cirurgião do Sanatorio Guanabara.

Especialidade: cirurgia thoracica e abdominal. Vias biliares e urinarias, appendicites, hernias, tumores, etc.

Consultorio: Treze de Maio, 36, 1º, 2 ás 6 horas. T. 1.000 Central. Residencia: Domingos Ferreira, 312. T. 2.800 Ipanema. (3319)

Discurso do sr. Azevedo Lima, hontem, na Camara

Falando sobre a Revisão, o sr. Azevedo Lima pronunciou o seguinte discurso:

O SR. AZEVEDO LIMA — (*Para encaminhar a votação*) — Sr. presidente, não sei como explique á v. ex. a minha situação de profunda perturbação intellectual. Estou tonto, verdadeiramente tonto, deante do requerimento que acaba de ser approvado pela maioria da Camara e em virtude do qual se retiram, inopinadamente, sem mais nem menos, sem explicação, todas as emendas que constituem o resultado da gestação de 10 mezes de reuniões no palacio do Cattete e são o fruto bastardo de um syndicato politico, de uma especie de sociedade anonyma que ali se organizou com a participação da Camara dos srs. Deputados, do Senado, dos membros da commissão dos 21, de todas as autoridades juridicas do paiz, dos homens de maior responsabilidade na nação. Assignaram-n'as, deram-lhes pareceres e, por fim; passados já vinte dias de discussão e de votação, sem que se adduzam motivos plausiveis para mudança tão rapida de sentir, fulminam-n'as com um requerimento que importa a rejeição completa de toda a proposta da reforma constitucional.

Evidentemente, sr. presidente, o que se prepara atrás desse golpe manhoso e solerte é contornar as difficuldades do Regimento que a propria Camara votou o anno passado e adrede preparou para a reforma da Constituição. Não vae nisso um acto de contricção ou arrependimento; ao contrario, quer-se evitar que collaboremos com o nosso esforço e o nosso patriotismo, oppondo embargos á marcha celere das 76 emendas que sairam da obra da commissão dos 21, ou, melhor, das 32 emendas que escaparam ao esphacelamento progressivo da proposta primitiva.

Se não me engano, pretende-se em breve refundir as emendas agora repudiadas, incorporando em texto mais succinto, todas as medidas que se espalharam em 76 proposições diversas. Isso tem por fim furtar ao nosso meticuloso estudo as medidas offerecidas como emendas á Constituição, e cujas consequencias, bem o sabemos, vão ferir visceralmente as liberdades publicas, as tradições da politica de liberalismo republicano.

Se até agora outra vantagem não houvessemos proporcionado ao paiz, ao menos esta já deixamos nitidamente assignalada: a nossa intervenção nos debates, prolongando por cerca de 20 dias a discussão em torno do problema da revisão constitucional, forçou os orgãos da maioria da Camara dos Deputados a adoptar providencias que tornem bem patente e indissimulavel o procedimento insidioso com que se pretende, de maneira violenta e draconiana...

O sr. Alberico de Moraes — Inqualificavel! Lavrarei tambem o meu protesto.

O sr. Adolpho Bergamini — ... perturbar, alterar, violar, mutilar o texto da Carta Constitucional de 24 de Fevereiro.

Não sei, sr. presidente, como a nação irá considerar a nossa attitude de oppositores permanentes ás cerebrinas ou perniciosas idéas consubstanciadas nas 76 emendas e a da intransigente maioria da Camara dos Deputados, que não tem outra preoccupação senão a de servir, *á outrance*, aos caprichos e exigencias do supremo detentor do executivo.

Anima-nos, todavia, a esperança de que, no ajuste de contas, quando recobrada a serenidade nacional, uma vez que o paiz recupere os meios de entrar na apreciação dos factos publicos e politicos — anima-nos a esperança de que, sr. presidente, repito, não incidirá sobre nós da minoria, a censura de termos, impatrioticamente, collaborado para que se aggrave a situação politica do paiz e se conculquem os principios liberaes da nossa Constituição.

Temos, porém, além do mais, a consciencia tranquilla de que bem servimos ás conveniencias nacionaes; e, no cumprimento do nosso dever, nem sequer será licito a qualquer plumitivo mais ou menos desabusado, como o que hontem articulou graves censuras contra a maioria da Camara, visar a nossa acção de parlamentares, visto que, com a maxima exacção e sem desfallecimentos, não transigimos um minuto na defesa do que consideramos o maior e o mais transcendente patrimonio moral da Republica!

Resalvadas estão, pois, as nossas responsabilidades. Trate a Camara, se ainda é tempo, de minorar o effeito desastroso que os seus reiterados golpes de coacção e de violencia estão despertando na consciencia nacional.

O tempo dirá, em breve, de que lado está a razão e quem pleiteia pelos fóros da nossa civilização! (*Muito bem; muito bem.*)

Exonerados por indisciplina

O director geral dos Telegraphos, tendo em vista as informações prestadas pelo sub-director do Movimento, exonerou, por indisciplina, os mensageiros Henrique Sampaio e

Associação Beneficente dos Sargentos do Exercito

O 1º secretario desta associação pede-nos a publicação do seguinte: "Devendo realizar-se a 4 de outubro proximo, uma assembléa geral extraordinaria, para ser discutido o orçamento de 1925 a 1926, são convidados todos os srs. associados a comparecerem á referida assembléa. Tratando-se de assumpto de interesse immediato aos nobres fins desta associação, torna-se desnecessario encarecer o comparecimento do maior numero possivel de associados".

Foi inaugurada nova ponte, em Minas

Santo Antonio do Carangola, 26, (A. A.) — Acaba de ser inaugurada a ponte de alvenaria, da estrada que Liga Agua Limpa a Porciuncula sobre o ribeirão Santo Antonio.

Esse melhoramento, reclamado ha muitos annos, vem prestar relevantes serviços a esta cidade, servindo para attestar ao mesmo tempo os meritos administrativos do governo municipal.

Inaugurar-se-á tambem aqui, dentro de breve dias, o Matadouro Modelo, mandado construir pelo prefeito do municipio, mostrando-se a população desta cidade vivamente satisfeita.

O HABEAS-CORPUS DO TENENTE COSTA GUEDES

O paciente recorreu da decisão do juiz para a Relação do E. do Rio

Não se conformando com a decisão do juiz criminal da visinha capital que lhe negou, em parte, a ordem de "habeas-corpus" a seu favor, por se achar coagido em sua liberdade conforme allega, o 2º tenente da Força Militar Fluminense J. da Costa Guedes, por seu advogado dr. Luiz de Menezes, recorreu hontem para o Tribunal da Relação do E. do Rio.

"Habeas-corpus" a sorteados

O juiz fedral da 2ª vara concedeu "habeas-corpus" aos sorteados militares Antonio de Almeida e Leopoldino Francisco Nunes.

INFORMAÇÕES UTEIS

O DELEGADO DE DIA

Está de serviço, hoje, na repartição central de policia, o 1º delegado auxiliar.

PAGAMENTOS NA PREFEITURA

Pagam-se amanhã, na Prefeitura, as seguintes folhas de vencimentos, relativas ao mez de agosto: docentes e regentes da Escola Normal; Institutos e Escolas Profissionaes.

POLICIA MILITAR

Serviço para hoje:

Uniforme 6º.

Superior de dia, major Abilio.

Official de dia ao quartel general, segundo tenente Leite Araujo.

Medico de dia, primeiro tenente dr. Leite.

Medico de promptidão, primeiro tenente dr. Saraiva.

Pharmaceutico de dia, segundo tenente Campos.

Interno de dia, academico Carneiro.

Ronda com o superior de dia, primeiro tenente Miguel Dias e aspirante Pierre.

Guarda do quartel general, aspirante Fortes.

Guarda da Moeda, segundo tenente Mattos.

Guarda do Thesouro, segundo tenente Vicente.

Promptidão no quartel general, segundo tenente Lothario e Benevedes.

Promptidão na companhia de metralhadoras, primeiro tenente Vicente.

Promptidão nos autos blindados, aspirante Dorna.

Prado, segundo tenente Presciano.

Football, segundo tenente Orlando Meirelles.

Auxiliar do official de dia ao quartel general, sargento Abdias.

Ordens á assistencia do pessoal, duas praças da companhia de metralhadoras.

Motocyclista de ordens, soldado Waldemiro.

Enfermeiro de promptidão no quartel general, soldado Lima.

Nos Corpos — Dia e promptidão, respectivamente:

No 1º batalhão, capitão Astolpho e segundo tenente Cascão.

No 2º batalhão, primeiro tenente B. Telles e aspirante Annibal.

No 3º batalhão, segundo tenente Silvino e aspirante Justiniano.

No 4º batalhão, primeiro tenente Carvalho e segundo tenente Balthazar.

No 5º batalhão, capitão Saint Clair e aspirante Gonçalves.

No 6º batalhão, primeiro tenente Mariath e segundo tenente Archanjo.

No regimento de cavallaria, capitão Mello e aspirante Cruz.

No corpo de serviços auxiliares, primeiro tenente Anthero.

Serviço para amanhã:

Uniforme 6º.

Superior de dia, capitão Souza.

Official de dia ao quartel general, segundo tenente V. Junior.

Medico de dia, primeiro tenente dr. Calaza.

Medico de promptidão, capitão dr. Cartaxo.

Pharmaceutico de dia, primeiro tenente Camerino.

Dentista de dia, segundo tenente Sayão.

Interno de dia, academico Juvenil.

Ronda com o superior de dia, segundo tenente Andrade e aspirante Nobre.

Guarda do quartel general, segundo tenente Bresciani.

Guarda da Moeda, primeiro tenente Waldemar.

Guarda do Thesouro, primeiro tenente Affonso.

Promptidão no quartel general, primeiro tenente Piquet e segundo tenente Rodrigues.

Promptidão na companhia de metralhadoras, aspirante Mario.

Promptidão nos autos blindados, aspirante Gamaliel.

Enfermeiro de promptidão no quartel general, cabo Peçanha.

Auxiliar do official de dia ao quartel general, sargento Aurelio.

Musica de promptidão, a banda do 2º batalhão.

Ordens á Assistencia do pessoal, duas praças da companhia de metralhadoras.

Motocyclista de ordens, soldado José.

Nos Corpos — Dia e promptidão, respectivamente:

No 1º batalhão, primeiro tenente Coimbra e segundo tenente Sobrinho.

No 2º batalhão, primeiro tenente Lage e segundo tenente Eugenes.

No 3º batalhão, capitão Alvaro e primeiro tenente Caldas.

No 4º batalhão, primeiro tenente Coelho e segundo tenente Oliveira.

No 5º batalhão, capitão Bellerophonte e segundo tenente Adolpho.

No 6º batalhão, capitão Diniz e aspirante Camargo.

No regimento de cavallaria, capitão Vital e segundo tenente Herminio.

No corpo de serviços auxiliares, primeiro tenente Cicero.

PHARMACIAS DE PLANTÃO

Estão funccionando hoje, domingo, as seguintes pharmacias:

Candelaria — rua 1º de Março 10 e Quitanda, 106.

Santa Rita — Marechal Floriano Peixoto, 55; Camerino, 44, e Senador Pompeu, 153.

Sacramento — Praça Olavo Bilac, n. 3.

S. José — rua S. José, 61.

Santo Antonio — Avenida Mem de Sá, 45; avenida Gomes Freire, 103; rua Riachuelo, 191 e 256; rua Visconde de Rio Branco, 49, e praça dos Governadores, 3.

Santa Thereza — rua Aqueducto, 98.

Gloria — rua Lapa, 18; Laranjeiras, 131 e 458; Cattete, 37 e 287; Marquez de Abrantes, 207, e largo do Machado numero 13.

Lagoa — Pharmacias Vaz Pinto, Franca, Carlos Silva e Presidente.

Gavea — Jardim Botanico, 122; Marquez de S. Vicente, 18; Voluntarios da Patria, 451, e Real Grandeza, 220.

Sant'Anna — Visconde Itauna, 113 e 465; Dr. Carmo Netto, 58; Avenida Salvador de Sá, 23; Frei Caneca, 52; Senador Euzebio, 27 e 238.

Gamboa — Harmonia, 54; Livramento, 146; Nabuco de Freitas, 132, e Santo Christo, 245.

Espirito Santo — Aristides Lobo, 238 e 86; Machado Coelho, 119; Avenida Salvador de Sá, 170; Boulevard S. Christovão, 64; Catumby, 6, e Machado Coelho, 93.

S. Christovão — S. Januario, 45; S. Christovão, 321, e Bella de S. João, 181.

Engenho Velho — S. Christovão, 200 e 418; Mariz e Barros, 283, e Haddock Lobo, 204.

Andarahy — S. Francisco Xavier, 417; D. Zulmira, 43; Avenida 28 de Setembro, 216; Praça Barão Drummond, 29; Barão de Mesquita, 528 e 1.019, e José Vicente, 106.

Tijuca — Alto da Boa vista, 177; Conde de Bomfim, 98, 654 e 436, e S. Francisco Xavier, 266.

Engenho Novo — 24 de Maio, 681; Anna Nery, 224, e Conselheiro Mayrink, 96.

Meyer — Lins de Vasconcellos, 25 e 435; Imperial, 118, e Archias Cordeiro, 218.

Inhaúma — Elias da Silva, 2 e 250; Praça do Encantado, 21; Avenida Suburbana, 3.282 e 2.248; José dos Reis, 182; Caminho dos Pilares, 309, e Engenho de Dentro, 19.

Copacabana — Barroso, 81; Copacabana, 770, e Visconde de Pirajá, 314.

— Deixamos de dar informes das pharmacias dos districtos de Ilha, Ilhas, Guaratiba, Campo Grande, Santa Cruz e Jacarépaguá, por não terem sido publicadas as respectivas tabellas de plantão aos domingos e dias feriados.

A crise com a revisão

São diversas as manobras da maioria da Camara para precipitar os acontecimentos

O sr. Carlos de Campos chegou hontem, e volta hoje

O movimento politico accusa realmente uma crise. O caso é que o governo faz questão fechada da revisão, quer seja votada este anno, nas duas casas do Congresso, para que, para o anno, já reconhecido o novo governo, não possam mais as Camaras alterar a proposta, que fôr approvada. Comprehendendo isto, é que os parlamentares vinham desinteressando-se da approvação da actual proposta. Isto passou a sentil-o claramente o proprio governo, acompanhando diariamente a votação das emendas, em que a bancada paulista, apezar de numerosa, sómente vinha contribuindo, no maximo, com seis votos, e desses, algumas vezes, dois ou tres contrarios. O governo, nessa fiscalização directa sobre os *leaders* da bancada, entrou a comprehender que nada conseguiria, porquanto não chamasse S. Paulo á ordem. E, nesse particular, a leaderança revisionista do sr. Herculano de Freitas era um fragoroso insuccesso, não só na incapacidade de concepção de planos, como na propria realização do mando de que se investira. Não podia deixar de dar aos olhos de todos e exercendo um perigoso contagio, do ponto de vista do governo — aquella constante deserção das duas filas de cadeiras logo á entrada do recinto, onde nem mesmo permanecia, durante a discussão, o proprio sr. Herculano de Freitas.

E todas estas considerações, que o proprio governo naturalmente passou a fazer, se aggravaram, quando entrou em jogo o ultimo golpe planejado, de reforma do Regimento, e a que o sr. Arnolfo Azevedo começou a manifestar-se, [illegible] de interromper a votação da Revisão, e ainda alcançar, ao reformar, a propria votação, ao seu inicio.

E nesta phase que o governo se manifestou [illegible] pelo [illegible] dos paulistas, [illegible] artigos seguidos de ante-hontem e de hontem, do orgão ligadissimo ao Banco do Brasil, não só fazendo pesar sobre os *leaders* dos paulistas "advertencias" á propria maioria, como ainda tripudiando sobre a figura veneravel de um cidadão [illegible] á patria, como é o presidente de S. Paulo.

CONJURANDO A CRISE

Nessa phase aguda, o governo chega a communicar-se directamente com S. Paulo e, então, um grupo de politicos da maioria, mais [illegible], lembram suggestões mais avisadas para salvar a maioria do impasse em que ficara, guiada pela desorientação do *leader* paulista. E discutido, assim, suggeriu-se que se estabelecesse, ante-hontem, á noite, no Cattete, uma longa conferencia, em que se [illegible] as novas directivas [illegible] que seria ocioso continuar-se [illegible] proposta [illegible] substitutivo com 6 artigos [illegible] a discussão. Deste modo, [illegible] a maioria com intelligencia, [illegible] a proposta com as emendas já votadas e retiradas as demais de uma só vez, como já fizera por mais de metade. A proposta [illegible] substitutivo [illegible].

Cada um dos seis artigos [illegible] conjunto das actuaes [illegible] para a proposta para a 2ª discussão, já em plenario se concluiria a votação [illegible] em 3ª, e [illegible] para o Senado, e se procederia a discussão em destaque, o que era mais normal e limpo.

A REFORMA DO REGIMENTO

[illegible] reforma do Regimento especial tambem foi encarada no ponto de vista de furtar-se á chance de reforma [illegible] a maioria. E' assim [illegible] a conta de um artigo unico, já agora com sete letras. As innovações capitaes são: encerramento da discussão, a requerimento, após a segunda sessão do inicio do mesmo; encaminhamento, por cinco minutos, da votação das emendas [illegible] 2ª discussão; encaminhamento, por cinco minutos, da votação de cada grupo, em 3ª, das mais votadas [illegible] em que se fará emenda por emenda, o mesmo processo da 3ª, para as discussões especiaes. As demais paragraphos tratam das questões de ordem e de interstícios.

O DIA DE HONTEM

Dessarte, já ante-hontem, á noite, antes da chegada do sr. Carlos de Campos, ficara assentado o plano do dia de hontem, que seria iniciado com a retirada do restante da proposta. Entretanto, chegando o presidente paulista, inesperadamente para os meios politicos, cerca das 15 horas, e [illegible] recebido o sr. Carlos de Campos, no Palace Hotel, essas primeiras deliberações [illegible] que o interviram ou ovo de *Colombo*, o sr. Carlos de Campos deu a sua approvação risonha. A' uma hora da tarde, no [illegible] a sua chegada de que não fôra ainda [illegible] de Arnolfo Azevedo, foi o ponto de concentração e de admiração dos dois [illegible] a [illegible] tinha nada estavam inteirados. E todos se viam solicitados imprevistamente pelo sr. Vianna do Castello, para assignarem o "entendimento" a verbal do [illegible] de retirada das emendas da proposta. Os vários projectos e suas [illegible] Os mais simples perguntavam intrigados: "Então, não há mais 3ª discussão?" E o sr. Castello, empurrando-lhes a penna, na mão: "Não, homem. Assigna, que é mais um golpe. A proposta vem em 3ª, em *comprimidos*!" E riase da *blague*. O sr. Collares Moreira foi o encarregado de colher os nomes, com toda a distincção...

E AS EMENDAS DE PLENARIO?

E a maioria, que estava satisfeita, pelo golpe que ia desferir, não contou bem com a situação das emendas de plenario. E' que a isso estabeleceu esses requerimentos de retirada só podiam ser aceitos se reunissem assignaturas de maioria absoluta da Camara, que é *quorum* de 53, das emendas. [illegible] base a concertar com o [illegible] que ainda do sr. Eurico do Valle, que somente reunia 53 assignaturas, pois o requerimento pelo apoio que ficavam por precederem aquella condição, e [illegible] Ahi, o que se deve [illegible] a dos politicos, desde o inicio de uma assembléa, e [illegible] a maioria [illegible] aceitar requerimentos de 53 assignaturas diversas.

O DEBATE CONTINUOU...

[illegible] o plano, e o que se esta [illegible] de prompto, a phase iniciada. Mas a maioria que estava com o de retirada, [illegible] a mesa [illegible] o que não [illegible] bases da mesa, mas muitas, não. Os srs. Plinio Marques e Tavares Cavalcanti vão se bater contra a retirada das suas. E não só estas. Ha, ainda, as emendas iniciadas pelos srs. Plinio Casado, Wenceslau Escobar, Bethencourt Filho, Vicente Piragibe, Nogueira Penido, e alguns outros.

Comtudo, na sessão de hoje, já o sr. Castello pretende apresentar, se houver numero, os requerimentos que preparou hontem. Em todo o caso, a votação ainda continuará por uns quatro ou cinco dias.

A IMPRESSÃO

A impressão desse golpe da maioria foi de desmoralização da proposta, reconhecida pelos proprios amigos do governo. Os deputados da maioria submettem-se, mas discutindo nos grupos. E dahi a convicção geral da extraordinaria victoria da minoria, que já logrou desmoralizar a proposta.

Entre os proprios da maioria, a convicção é que, apezar dos novos golpes, levará a Revisão ainda um mez, na Camara.

O SR. CARLOS DE CAMPOS FISCALIZA?

O presidente de S. Paulo compareceu á Camara ás 3.50, e lá ficou em conversa no gabinete do presidente, até depois das 5 da tarde, saindo com o sr. Arnolfo Azevedo. Interrogado pela reportagem, disse:

— Vim ver quaes são os deputados que têm faltado...

EM PALESTRA LIGEIRA...

A' noite, estivemos em palestra ligeira com o sr. Carlos de Campos, no Palace Hotel. Ali estavam altos paredros. O presidente paulista diz com o seu imperturbavel riso:

— Da outra feita, quando aqui estive, prometti, uma vez por outra, dar uma pulo ao Rio. Cumpro o meu programma...

— Mas, sr. presidente, a Revisão...

— Sim. A Revisão interessa a todos nós. E' assumpto que tratamos com o maximo empenho, prestigiado o governo federal.

O sr. Carlos de Campos informou que estivera com o presidente da Republica, que se encontra enfermo, com o qual conferenciou demoradamente. O sr. presidente de S. Paulo pretende regressar, hoje, á noite.

A RETIRADA ESTRATEGICA...

Mal se entrou na ordem do dia e como houvesse numero, o sr. Arnolfo Azevedo foi logo annunciando que se achava sobre a Mesa um requerimento, assignado pelo *leader* da maioria e mais 150 deputados, solicitando a retirada de todas as emendas da proposta, que ainda não tinham sido votadas. A minoria tentou falar. A Mesa reflectiu e o argumento já usado quando se deu a primeira retirada: o requerimento, embora escripto, era como se fosse "verbal". Seguiu-se a votação de todos os mais, por isso, o processo dos debates naturaes... Não admittiam discussão.

Dessa forma, não permittiu que a minoria usasse da palavra. E, accto continuo, deu o requerimento como approvado. O sr. Azevedo Lima requereu verificação de votação. Realizada esta, verificou-se que 117 deputados a favor da retirada e 8 contra.

Isto feito, a Mesa annunciou a votação das emendas de plenario, fez uma pausa e permaneceu na votação de quem espera alguma coisa. Entretanto, o sr. Bergamini decidiu terminar com o impasse, requerendo a votação, em globo, de todas as emendas. Entrou-se em votação a primeira emenda do sr. Bergamini, que teve apoio. A Mesa não foi outro o caminho, responderam affirmativamente.

Desse modo, não se estancou a discussão. O sr. Bergamini teve a palavra para encaminhar a emenda, que, no seu entender, só podia trazer empecilhos externos. O deputado carioca pondera que 15 ministros registraram, sendo em conta de duas [illegible] as emendas determinadas pelo governo, em uma discussão, no reforma, era a sua situação indispensavel dessa orientação, e a repellindo, conforme as inspirações.

Submettida, depois, á emenda á votação, foi esta rejeitada, pelo mesma rejeitada, por 102 votos contra 18. Estes foram os srs. Vicente Piragibe, Eurico Valle, Chermont de Miranda, Rodrigues Machado, Hermenegildo Firmeza, Rego Barros, Solidonio Leite, Rodrigues da Costa, Afranio Peixoto, Sá Filho, Bernardes Sobrinho, Juliu Santos, Olyntho Magalhães, Ribeiro Junqueira, Martins Franco, Pinto da Rocha e Maciel Junior.

A Mesa, depois, declarou que não poderiam proseguir as votações, por se terem retirado varios deputados.

FUMEM
Liberty
OVAES
Cia. Souza Cruz
(1887)

O CRIME DA RUA DO REZENDE

Ainda não foi preso "Manoel da Luiza"

Não tiveram os resultados esperados as diligencias levadas a effeito pelas autoridades do 12º districto, em Nictheroy, para a prisão de Manoel de Souza, o supposto assassino do infeliz quitandeiro da rua do Rezende, Serafim dos Santos.

Durante todo o dia de parte da noite, passaram o delegado Gaspar da Silveira e o commissario Franco da Rocha, acompanhados dos investigadores Caruso e Calogarasso, em diligencias de esclarecimento na vizinha capital, onde esperavam encontrar o indigitado assassino.

Em parte alguma, porém, foi elle encontrado.

Hontem, embora sem perder de vista aquella cidade, proseguiram as autoridades em suas syndicancias, por outros pontos, aqui no Rio.

Comtudo, ali, entretanto, os resultados foram infructiferos.

Tendo recebido um telegramma do sub-delegado de Angra dos Reis, no Estado do Rio, informando que ali fôra preso um individuo que parece ser o indigitado criminoso, as autoridades do 12º districto deslocaram um agente para ali, a fim de que este constate o que houver.

"ME LEVA, MEU BEM!"

Um acontecimento digno de registro e que fica memoravel nos annaes do nosso theatro!

Numa época em que tanto se tem abusado dos ditos grosseiros, para provocar a gargalhada do publico, é um verdadeiro encanto assistir-se a uma peça como a que está em scena no Recreio.

"Me leva, meu bem!" venceu pelo espirito fino e espontaneo, pela graça natural de suas situações, de suas scenas feitas por mãos de mestres, pois mestres sairam os dois novos autores da já ultra-popular revista, que a empresa Pinto & Neves montou com tanto carinho, com tanta pompa, nada ficando a dever ao brilho com que outras companhias, estrangeiras, costumam encenar as suas peças.

O publico já não se contenta com pouca coisa e a empresa do Recreio sabe corresponder-lhe ás exigencias, despendendo fortunas na "mise-en-scène" das suas revistas. E a de "Me leva, meu bem!" excedeu a cem contos de réis, o que se registra aqui de passagem e com admiração.

Peça escripta para as familias, que já andavam arredias do nosso theatro, não podendo frequental-os sem corar, "Me leva, meu bem!" de novo as attrahiu, não tendo a bilheteria do popular theatro mãos a medir, pois as lotações esgotam-se com dias de antecedencia.

Magnifica, não apenas na montagem, mas ainda, animada por um desempenho "hors ligne", á frente a rainha do nosso palco ligeiro, a sempre brilhante e encantadora Margarida Max, "Me leva, meu bem!" caminha galhardamente para o centenario, para muitos centenarios.

Ainda uma vez, está de parabens a empresa Pinto & Neves, detentora do "record" do luxo, da arte e da pompa, no theatro nacional. (846)

Uma creança atropelada

Hontem, á noite, foi atropelada na rua Rufino de Almeida, em frente ao numero 191, a menina Elza, de 7 annos, filha de Antonio Emilio da Rocha, residente á rua dos Artistas n. 10.

Elza, que soffreu escoriações e contusões generalizadas, foi soccorrida pela Assistencia, sendo recolhida depois á casa de seu pae.

1º Districto
Para Intendente Municipal
CORONEL JOÃO DE SOUZA LAURINDO.
As sociedades de classe.

Em um desastre deveras lamentavel, um chauffeur perde a vida

Mais um desastre de consequencias lamentaveis occorreu, hontem, no Cáes do Porto. Foi bem defronte ao armazem 10. Passava por ali a carroça n. 2.867, dirigida por Arthur Rodrigues Pires e de propriedade de Augusto Alves Carneiro, quando se defrontou com o auto-caminhão n. 12.353, dirigido pelo "chauffeur" Amadeu Antonio Postiço, trazendo ambos os vehiculos regular velocidade. Houve o choque e a lança da carroça foi [illegible] o "chauffeur" [illegible], varando-o a ventre.

Verificado o desastre acudiram populares, sendo chamada a Assistencia, que nada pôde fazer. O "chauffeur" morreu antes de receber qualquer curativo. O seu corpo foi removido para o Necroterio.

Sciente do facto, a policia do 8º districto compareceu ao local e apurou que o "chauffeur" recebera o seu auto-caminhão por emprestimo, pois era conductor do mesmo o "chauffeur" Manoel da Silva, que não pudera hontem comparecer ao serviço, sendo chamado para substituil-o Amadeu.

Postiço era solteiro, contava 33 annos de edade e residia á rua do Areal n. 67.

O conductor da carroça, verificado o lamentavel desastre, fugiu.

Broches alfinetes com iniciaes e nomes
CASA DO FIO DE OURO
Rua do Ouvidor n. 126.

O FESTIVAL DE AMANHÃ NO CASINO DE COPACABANA

Uma commissão de amigos e admiradores dos srs. Antonio Ferro e d. José Paula de Camara, jornalistas portuguezes que nos visitam, presentemente, acompanhando os estudantes portuguezes, resolveu promover para amanhã, ás 9 horas, um grande festival, no Casino Theatro Copacabana.

Antonio Ferro, nome já conhecido no Brasil, fará uma conferencia intitulada "O elogio da cidade", de collaboração com sua esposa a poetisa Fernanda de Castro, que recitará algumas das suas producções.

D. José da Camara, autor de diversas operetas, dirá uma palestra humoristica sobre "A alegria de viver".

Os nossos hospedes serão apresentados ao publico por Olegario Mariano e Alvaro Moreyra, recitando o primeiro alguns versos da sua autoria. O festival terá o concurso dos melhores elementos da "Tuna de Coimbra", nos seus fados e guitarradas.

CASA DO FIO DE OURO. Novidades Frederico Giese — Rua do Ouvidor n. 126. (9773)

Atropelada, teve os ossos do nariz fracturados

Quando passava, hontem, pela avenida Paulo de Frontin, esquina da rua de São Christovão, foi atropelada pelo auto n. 613, soffrendo fractura dos ossos do nariz e ferimentos no rosto, Emilia Saraiva, de 19 annos, solteira, portugueza, domestica, residente á rua Miguel de Frias n. 64.

Emilia foi soccorrida pela Assistencia.

A policia do 15º districto teve conhecimento do facto.

Entre visinhos

A guarda-chuva

Uma questão á tôa foi a causa da discussão, surgida, de repente, entre as duas, Thereza Aguerri, argentina, de 40 annos, casada, residente á rua Azevedo Coutinho numero 24, e Ida Cortis, de 48 annos, viuva, brasileira, sua visinha do numero 22.

Trocaram palavras azedas por algum tempo e, por fim, mais geniosa, Thereza metteu o guarda-chuva na cabeça de Ida, quebrando-lh'a.

Ida gritou e a policia do 14º districto acudiu, prendendo Thereza.

A aggredida foi soccorrida pela Assistencia, recolhendo-se depois á sua residencia.

Como se póde enriquecer rapidamente

Não é de hoje que pela imprensa, tem sido divulgado o valor e a necessidade da existencia da Companhia de Loteria de Minas Geraes, que, pela sua completa organização e pelos planos adoptados nas suas extracções, vem há muito beneficiando o povo, distribuindo indistinctamente verdadeiras fortunas, que na maioria vão amenizar os soffrimentos e as privações de muitos lares necessitados.

Ainda esta semana, a acreditada e feliz agencia de loterias, "Camphelo de Minas", á rua Rodrigo Silva n. 9, de propriedade dos srs. Raul C. Beirão & Comp. vendeu e pagou os seus bilhetes premiados de 500 contos, que coube ao n. 10.583, da loteria extrahida no dia 24 do corrente e que foi pago a um official de Marinha. Mal foi effectuado esse pagamento, a referida agencia recebeu hontem o telegramma que abaixo transcrevemos que tanto honra os creditos dessa benemerita instituição, como os da "Mensageira da sorte". E' que, dia a dia, mais firma os seus bons creditos em todas as cidades do Brasil.

Eis o telegramma:

"Acabamos pagar sorte grande quinhentos contos, extracção oito corrente, seguintes pessoas: Marcos Evangelista Rezende, fazendeiro Villa Luz; Celso Varella, viajante de Carlos Coelho & Comp., de Bello Horizonte; Francisco José Machado, negociante, Santo Antonio Monte; José Gomes Pereira, negociante, Lagôa Prata; Albertino Martins, viajante de Rocha Moreira & Comp., de Bello Horizonte; José Souza Serpa, barbeiro de Formiga."

Como acima fica exposto, a Companhia de Loteria de Minas Geraes effectua os seus pagamentos como sempre, immediatamente ás extracções e declina o nome dos felizardos que são contemplados pela bemfazeja instituição. Deante da crise que atravessamos é, pois, um meio pratico de minorar as necessidades, appellando para a Loteria de Minas.

(Transcripto de "O Jornal" de 26 do corrente). (837)

HOMENS DE OUTR'ORA

Visconde de Itaborahy

O politico e o administrador - O parlamentar e o estadista

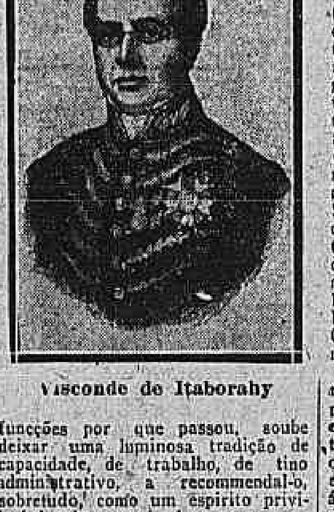

Visconde de Itaborahy

Joaquim José Rodrigues Torres, visconde de Itaborahy, é uma das figuras mais insinuantes da politica imperial brasileira, no longo espaço de tempo que medeia de 1822, ao 7 de abril de 31, aos primeiros dias do anno de 1873.

Deputado, senador, conselheiro de Estado, presidente de provincia, dez vezes ministro e duas vezes chefe de gabinete, em todas estas alias financista basta este facto, na alta significação de que elle se reveste.

UMA MOCIDADE BRILHANTE

Joaquim José Rodrigues Torres começa muito cedo a sua vida publica. Com 19 annos seguia para Coimbra e entre os estudantes brasileiros, matriculados, então, na gloriosa Universidade, destacava-se, no meio de todos, como uma mocidade cheia de vigor, cheia de talento, cheia de animação, idealista, de largas perspectivas e vendo, sempre, aberto deante dos olhos os mais bellos horizontes.

Em 1831, apenas com 29 annos de edade, professor da Escola Militar desde os 24, director d'"O Independente", vibrante periodico de um liberalismo exaltado, ao organizar-se o primeiro Ministerio da Regencia Permanente, a repartição da Marinha e pouco depois, interinamente, a da Fazenda, são confiadas ás suas aptidões technicas. E' uma victoria unica e exclusiva do seu merito individual. Dos membros do gabinete, excepção feita de Lima e Silva, general do Exercito e barão de Suruhy, elle é o unico que não tem assento no parlamento, circumstancia que ainda mais exalta a distincção com que o elevaram. E os seus companheiros chamam-se Lino Coutinho, Feijó, Carneiro de Campos, Vasconcellos, quer dizer os maiores estadistas da sua época.

A habilitação que Rodrigues Torres revela nos assumptos de sua pasta, a sua austeridade, os seus escrupulos, chamam-o a ella, quatro vezes seguidamente. Deixando o governo em julho de 32, logo em novembro, de novo se recorre á sua proficiencia, e é o ministro da Marinha do gabinete de 13 de setembro, e ainda, depois, dos que se formam em 37 e em 40, na regencia Olinda, e em 43, já na Maioridade, sob a chefia de Honorio, tendo dirigido, provisoriamente, em 37, o departamento da Guerra. Só em 34 elle realiza a sua entrada na Camara, como deputado pelo Rio de Janeiro, para, nesse mesmo anno, promulgado o Acto Addicional, ser o primeiro presidente de sua provincia. Em mais uma esplendida occasião o moço estadista confirma a sua vasta capacidade de organização, o seu criterio, o seu tino administrativo, na montagem de toda a engrenagem de um novo governo.

Deixando-o em 36, quando Vasconcellos abandona os liberaes e arvora o estandarte do Partido Conservador, a que logo Honorio Hermeto tambem se filia, Rodrigues Torres realiza, por seu turno, a mesma evolução, e em 37, no parlamento, colloca-se na opposição a Feijó, entre os combatentes de primeira linha, o que lhe vale ser na Regencia Olinda "como que o representante da politica ministerial", na luta activamente empenhada contra a proclamação immediata da Maioridade.

Senador em 44, combate de 45 a 48 a situação liberal iniciada por Almeida Torres, subindo, emfim, ao poder em outubro desse anno, como ministro da Fazenda do gabinete Olinda-Monte Alegre.

A SITUAÇÃO CONSERVADORA DE 48

Uma nova directriz imprimem-se, então, aos negocios publicos. A politica de conciliação e de tolerancia dirá, mais tarde, o velho Alves de Lima, foi, em verdade, iniciada por esse Ministerio, e apenas ampliada pelo de 53, presidida por Paraná.

Jugulada a revolução praieira de Pernambuco, dominado o ambiente pela superioridade de orientação dos homens que dirigiam a não do Estado, estendendo sobre os revolucionarios o manto da amnistia, todos sentem, como registra o preclaro historiado das "Memorias do meu tempo", que as paixões se acalmavam, os rancores se desvaneciam, e os politicos se approximavam, animados do desejo sincero de que se desse, no centro, uma orientação diversa da que fôra até, ahi seguida. O momento exigia um periodo de treguas e esquecimento de odios, um periodo de paz e de reconstrucção. Paranhos, Torres Homem, Montezuma, Limpo de Abreu, Justiniano José da Rocha, grandes figuras liberaes, manifestam-se francamente sympathicos ao ministerio.

Quando Monte Alegre, Vieira Tosta e Euzebio de Queiroz, por divergencias particulares que não vêm a proposito, abandonam as suas pastas, o visconde de Itaborahy, assumindo a presidencia do Conselho, com pulso forte, domina a crise, e recompõe o governo, proseguindo com a mesma habilidade aquella orientação pacifista.

A retirada desse gabinete em 53 constitue um mysterio, a proposito do qual correm versões differentes, mas que, ainda hoje, se não conseguiu desvendar ou comprehender. Repentinamente, sem que ninguem o pudesse, sequer, suspeitar, elle apresenta sua demissão, sem caso politico algum em fóco, marchando os ministros na mais completa harmonia com o Legislativo. Uma surpresa!

Tambem ha cerca de cinco annos vinha Itaborahy dirigindo os negocios da Fazenda. Seja, porém, como quizerem, diz Pereira da Silva, foi esse um "gabinete que mais do que nenhum outro havia prestado ao paiz os mais relevantes e assignalados serviços, com a sua moderação e justiça, com a nova orientação que imprimira á politica e com os felizes resultados que obtivera."

SEGUNDA VEZ PRESIDENTE DO CONSELHO

Quinze annos mais tarde, voltára Itaborahy á presidencia do Conselho, na combinação de 16 de julho de 68, em circumstancias verdadeiramente excepcionaes. Zacharias se desavindo com a Corôa, a proposito da escolha senatorial de Salles Torres Homem, offerecera a sua exoneração e a de seus collegas. O imperador não teve duvidas, ou se as teve foi um instante. E chamando Rodrigues Torres a palacio, decidiu-se a passar a situação aos conservadores. Na Camara, quasi unanimemente liberal, isso repercute como uma bomba. E José Bonifacio recebe o ministerio com uma incisiva moção de protesto "em nome do systema representativo e da monarchia constitucional" contra "o estranho apparecimento" de um gabinete gerado fóra do congresso, e symbolizando uma nova politica, sem que uma questão parlamentar tivesse provocado a quéda do seu antecessor".

Só restava o recurso da dissolução. Era inevitavel como remedio ultimo. Itaborahy lançou mão delle, dissolvendo a Camara e marcando as novas eleições.

Ainda uma vez na direcção das finanças, numa situação difficilima, que a guerra com o Paraguay aggravava sempre, o estadista fluminense guiou magistralmente o leme do seu barco, em novas affirmações do seu valor.

Em 1870 abandona o poder, já velho, cansado, doente. Está nos seus ultimos annos de existencia. Em 72, ainda por uma questão de principios, colloca-se contra o projecto do ventre livre. Não póde fazer mais nada. A 8 de janeiro de 73 está finda, na terra, a sua missão.

O HOMEM DE PARTIDO, O ORADOR, O ESTADISTA

Como homem de partido não é menos brilhante a actuação de Itaborahy na vida politica do Imperio. Elle tinha raras qualidades de chefe. Sabia attrair, sabia harmonizar, sabia se impôr na confiança, na admiração e na estima dos que o acompanhavam. Em 1860 quando o gabinete Ferraz abstem-se de intervir nas eleições, é Rodrigues Torres quem, com Euzebio de Queiroz, Paulino de Souza e Limpo de Abreu, chama a postos, restaurando-o, fortalecendo-o, ao Partido Conservador, do qual em 64, passára a ser chefe sem contraste, assim reconhecido e proclamado geralmente.

Orador sem arroubos de eloquencia, mas utilizando-se sempre de uma linguagem extremamente correcta, não deixou nunca de dizer o que queria, com firmeza e com logica, portando-se, na tribuna, como homem que não teme, em nenhuma conjectura, as suas surpresas.

Foi um estadista completo e integral, em toda a verdadeira a extensão da palavra.

Heitor Moniz

INSTALLAÇÕES SANITARIAS
as melhores são encontradas na Casa Mecolo & Irmão, 33, rua 13 de Maio.

As memorias de Arthur Napoleão

E M. Hubert continuou por este teôr por muito tempo, concluindo com a declaração, demasiadamente subjectiva e um tanto irrisoria de que consagrava inteira aversão aos pianistas, na razão directa do seu numero progressivo, aversão de que não podia livrar-se ainda nas occasiões mais imperiosas.

Passemos sem commentarios!...

Eram innumeros os amigos que grangeei e todas as familias anseiavam por me receber. Joaquim Augusto da Cunha Porto, Henrique Moutinho, o conceituado pharmaceutico Alves Ferreira, Domingos Moutinho, Domingos José Gomes Brandão, Antonio Ferreira França, Saturnino Ferreira da Veiga, Henrique Pereira Leite Bastos e outros, todos fallecidos hoje. As familias do commendador Pereira Bahia, Palhares, Luiz Martins Moreira, Visconde de Souto, Visconde de Mauá, Marquez d'Abrantes.

A proposito do Marquez d'Abrantes, lembro-me que fomos convidados a jantar no seu palacete da rua do mesmo nome. A marqueza ao receber-me deu-me um beijo na testa.

Alguem ao lado disse-me: "Não está desvanecido com o beijo da sra. marqueza?" Eu respondi: "Ora, eu já recebi beijos da Imperatriz de França"!

Esta minha petulancia fez rir os circumstantes, mas papae prometteu-me uns tabefes ao chegar em casa. Depois do jantar toquei piano. A Marqueza passou-me no dedo um annel com um magnifico solitario.

Creio que foi por isso que papae me poupou os tabefes promettidos...

Em casa da familia Palhares, n'uma festa onde fui tocar, recebi uma magnifica abotuadura de brilhantes; e deste modo andei em muitas casas diversas.

Joaquim Augusto da Cunha Porto, grande patriota com velleidades a poeta, andava agastado com o meu abandono da lingua e leitura portugueza.

Era uma misturada de anglosismos e francezismos incalculavel!... e eu muito sem vergonha, não escondia nada da minha ignorancia! Cunha Porto protestava e poz-me nas mãos "Os Luziadas" com retumbante dedicatoria, as obras de Garret que eu percorri com espanto sob a direcção do offertante. Ao mesmo tempo corrigia-me no portuguez inqualificavel que ostentava escandalosamente.

Até certo ponto eu era desculpavel. Em casa de Mrs. Swinbourn em Londres, ou em casa de Mrs. Paton em Dublin, (por signal que me esqueci de nomeal-a na minha viagem á Irlanda), só me mettiam nas mãos Shakespeare e Walter Scott! Esses eu conheci bem...

Uma casa que muito frequentei e que por muitos motivos evoca em mim saudosas recordações, é a de José de Figueiredo Junior, pae do actual Conde de Figueiredo. Já n'esse tempo as reuniões d'essa casa eram notadas pela franca cordealidade e alegria que n'ellas reinava.

Francisco de Figueiredo, que tinha a mesma edade que eu era um excellente e bom camarada. Engendrou-se ahi a nossa nunca estremecida e sempre preciosa amizade.

As suas tres irmãs eram tres boas meninas. A mais nova Carola, como lhe chamavam, sem ser bonita, distinguia-se pela sua graça e espirito. A primeira, minha boa amiga *Quininha*, é a unica sobrevivente; a segunda era, ao fallecer, viuva do Conselheiro Luiz Felippe de Souza Leão, Senador do Imperio.

O velho Henrique Pereira Leite Bastos merece uma menção especial. Portuguez da gema, coração de ouro, tinha duas filhas talentosas e dedicadas á musica. Ainda hoje vivem cultivando o professorado.

Uma das mais preciosas manifestações que recebi n'esta occasião, foi um banquete dado em minha honra pelos meus patricios, no fim do qual me foi offerecido um magnifico brilhante diamantino do peso de seis *quilates*.

II

A impressão que guardo d'essa epocha, em relação ao progresso do piano no Rio de Janeiro, é pouco lisonjeiro.

Thalberg, passando pela capital fluminense, dois annos antes de mim, iniciou uma certa revolução entre os amadores e profissionaes; mas Thalberg demorou-se muito pouco tempo e o proveito pouco se fez sentir.

D'entre os professores mais estimados, cito Guilherme Weiss, allemão, que, tendo vindo para o Brasil como empregado de uma casa commercial e possuindo sufficiente educação musical, tocando piano com mais gosto e apuro que outros, escolheu o Thalberg para tocar a sua fantasia da "Norma" a 2 pianos no seu concerto. Isso poz Weiss em grande evidencia, sendo por isso o pianista da moda e resolveu-o a deixar a casa commercial para se tornar professor.

Ao meu ver, porém, o professor de piano mais provecto no seu mistér, era Isidoro Bevilaqua. Bom musico, embora não grande [illegible], tinha vindo da Italia e estabelecido uma fabrica de pianos, depois transformou em simples loja de pianos e musicas. Modesto trabalhador, viu prosperar a sua casa, aproveitando certas horas do dia para dar lições, que lhe eram bastante rendosas.

Achilles Arnaud, era um napolitano, com muito pouco preparo como musico, mas muito habil e astuto. Casou-se com uma senhora brasileira muito distincta, sua ex-discipula, e teve d'esse consorcio quatro filhas, meninas muito boas e interessantes. Essa circumstancia, juntas a outras boas qualidades que elle possuia, concorreram para que adquirisse um numero de discipulos e que nenhum outro professor attingiu n'aquelle tempo.

Socio da casa Bevilaqua, de quem já falamos, era Narciso Pinto Braga, que muitos annos depois foi tambem meu socio n'esse mesmo ramo de negocio.

Narciso era tambem um dos meus admiradores; não deixava de me visitar quasi que diariamente e farejando sempre alguma coisa que pudesse dar interesse á sua casa de commercio. Homem de pouca illustração, deveu a sua posição de socio de Bevilaqua exclusivamente ao seu zelo e actividade.

As babuzeiras que eu compunha n'essa epocha, elle mais disputava, pagava e publicava. Os seus annuncios eram um primor de originalidade. Lá vae um:

Composições celebres
do joven pianista portuguez
ARTHUR NAPOLEÃO

Sairam á luz o celebre galope de bravura com o titulo "Recordações do Palacio de Crystal de Londres", sendo de grande effeito e expressamente composto com todo o capricho para ser tocado a primeira vez, no Palacio de Crystal em Londres, onde foi perenemente applaudido e victoriado, acompanhando o retrato do autor — preço, 3$000; grande valsa a "Amazona", dedicada ao grande mestre J. Asoker, acompanhando o retrato do autor — preço, 3$000; vendem-se unicamente no grande deposito de pianos e musicas de Bevilaqua & Narciso, rua dos Ourives, 53.

Por ultimo cito aqui o meu velho amigo Joaquim Insley Pacheco, que era então o rei do dagurreotypo e ambrotypo, como mais tarde foi rei da photographia. Ganhou uma fortuna que infelizmente não soube conservar.

No seu atelier trabalhava um miniaturista portuguez Guimarães, que pintou alguns retratos meus, de modo notavel.

Ajuntando a estes o velho Boulanger, ex-professor do Imperador, tenho, creio que dito tudo. Boulanger, fez-me e publicou uma apotheose e mais uma quantidade de esboços, desenhos, curiosidades de toda a especie que ajuntou n'um album que ainda possuo.

Ah! que não me esqueça aqui aquella grande noite em que vi representar "João Caetano", na *Mariana, a vivandeira!*...

III

Partimos para o Rio Grande do Sul, no velho vapor "Imperador"; aproamos mão tempo e arribamos a S. Sebastião. No dia seguinte proseguimos para Santa Catharina. Ahi desembarcamos. Fui convidado n'essa tarde a visitar o palacio do presidente. Elle encheu a sala de familias gradas da terra, e eu dei-lhe uma hora de piano!

No Rio Grande, os chefes do movimento d'entre a colonia portugueza, foram Francisco Lourenço da Fonseca e Domingos Gaya. Esses bons amigos e enthusiastas puzeram o Rio Grande em polvorosa durante a minha estadia lá. Foram dois ou tres concertos, todos repletos e no meio de ovações, flores, versos e acompanhamento até casa, com archotes, etc. Convidado para um concerto em Pelotas, os amigos do Rio Grande acompanharam-nos até lá e foi um festejo a nossa chegada, com musica e foguetes!

No fim do concerto entregaram a papae 50 libras.

. . . .

Em Porto Alegre, mesmo acolhimento, mas resultado um pouco menor.

Versos e flores que não acabavam mais!

Uma das poesias muito me impressionou e acho que merece ser incluida aqui:

AO JOVEN ARTHUR

Harpa afinada pela mão dos anjos,
rei das canções entenderás meus hymnos.
A. F. de Castilho

Quem és tu, donde vens, p'ra onde partes,
anjo, demonio, feiticeiro ou nume?
Viu-te nascer o lindo sol da Ausónia?
embalaram-se as auras perfumadas
da cidade dos Médicis formosa?
dormiste á sombra dos virentes loiros
da florida Toscana? O céu de fogo
da bella Parthenope bafejou-te?
brincaste c'os mosaicos de Herculanum?
jogaste nas lagunas de Veneza?
mergulhaste no Adda caprichoso?
apanhaste as conchinhas multicores
de Sorrento, a formosa? Divagaste
do Coliseu nas venerandas ruinas?
Quem és tu, donde vens, para onde partes,
anjo demonio, feiticeiro, ou nume?

Quem ha ahi tão ousado, que se atreva
a inquirir o Génio? O génio é livre,
conquistador altivo os reis, os povos
domina sobranceiro. A mão do Eterno
o colocou no espaço inextinguivel,
perene luz p'ra dirigir os homens.
Que importe que lhe chame franco, hispano,
brasilico, britano ou moscovita?
Que importa que nascesse lá nos polos
Ou na tórrida zona? Desde quando
as artes, as sciencias circumscriptas
estão n'um canto da terra? Donizeti,
Newton, Thalberg, Raphael, Canova
patria não tem... são cidadões do mundo.

Arthur, essa torrente caudalosa
de suave, de angélica harmonia,
que despenhas, immensa catadupa,
dentre os dedos subtis, louçã, vaidosa,
em espiraes divinas ondulando,
transporta as almas e ignotos mundos!
Fantasticas visões, dourados sonhos
traça na mente, magicas venturas
desentola em vertigens fascinantes!
Dos deuses a ambrosia em taças de oiro
trasborda em nossos labios sequiosos;
do Profeta as huris, do Christo os anjos
na téla sotoposta se confundem,
'té a que a nota final desfaz o encanto!
Do seu trono de luz, assim dest'arte
falando á creação, Deus se expressava!

Rei da harmonia, desce o trono augusto,
depõe a c'roa, que te cinge a fronte,
despe os arminhos, fala a sós comigo...
Eis minha dextra... a mão calosa é franca.
Portuense, como tu, regenerou-me
a pia baptismal do grande Henrique.
Amassado com pranto, o pão do exilio
hoje me nutre a existencia amarga;
as prematuras cans rojam-me á campa;
mas juvenil ardor rala-me o peito,
com saudades da patria...
. . . .
Escuta, joven;
o momento é solemne; escuta, joven;
o inspirado vate manda, ordena:
Santa missão tens de cumprir na terra;
eu vejo em ti o symbolo da patria
regenerada em rapido progresso
marchar do apogeu na gloria sua!
Ergue essa fronte magestosa bella,
onde o dedo de Deus gravou o genio!
Vae pela Europa, pelo mundo inteiro,
Não como o Jau do Epico famoso
Esmolando pelas ruas da Ulisséa
no elmo do guerreiro... Caridade,
mas alto, engente, grandioso, heroico!
Não lhe peças favor, brada justiça
para lisia, que jaz calumiada;
despreza os tiros da cruente inveja
os zoilos repta, os detratores confunde!
De Chatterton, Gilbert a sorte adversa
não te amedronte, não! O céu te escuta!
tens um trono de amor em nossos peitos!

Logo ao primeiro verso, gritado emphatica e solemnemente "*Quem és tu? donde vens? para onde partes!*", senti-me tomado de grande admiração. Fixei os olhos no camarote, á cuja frente o poeta bracejava largo, e pareceu-me n'esse momento que elle valia muito mais que o homem d' "As armas e os barões assignalados"!

Em Porto Alegre encontrei-me pela primeira vez, com Furtado Coelho. O fino actor e poeta dos recitativos, que estavam então em grande moda, tambem causou em mim grande impressão. Mais tarde n'estas memorias, e mais detalhadamente, terei occasião de me referir a elle.

. . . .

A digressão a Buenos Ayres, se não foi muito lucrativa deixou-me muito agradaveis recordações.

Em primeiro logar cito o general Mitre e sua adoravel familia que muito me distinguiram. O general Mitre era então o presidente da Republica Argentina. Em seguida, citarei o velho Guion, depositario dos pianos de Erard, assim como no Rio era Raffard, que esqueci de mencionar.

Um e outro facilitaram tudo que eu necessitei em relação a instrumentos para os concertos.

O velho Guion tinha um filho, um pouco mais velho que eu, estudando musica.

De genio alegre e já com tendencias á vida de bohemio, tornou-se muito meu camarada — mas papae andava de olho aberto, e pouco nos deixava a sós.

Eugenio Guion, que assim se chamava, mostrou-me, e cantava ao piano trechos de opera que elle compunha.

E' provavel que mais tarde atirasse tudo ao fogo, como eu fiz, a varios delictos da mesma especie.

(*Continúa*).

ALUMINIO — Chapas lisas, chapas em rolo, barras para fundição, arame, chapas riscadas para estribos de automoveis, pó para pintura e para pyrotechnicos. Temos em stock. Aluminum Company of South America. Rua 15 de Novembro, 35, SÃO PAULO. End. Telegr. "ACOSA", S. Paulo. (X. 22302)

A SEMANA MEDICA

A cura do Cancro!? — Um telegramma do "Correio", de hontem, annunciava a cura do cancro:

"*Washington*, 25 (U. P.) — Os drs. Douglas Quick e Max Cutler, annunciam que o novo processo de cura do cancro consiste na applicação de um novo gaz que se suppõe emanado do radium depositado em tubos de ouro sellados, ao envés dos tubos usados de vidro."

Qual será esse novo gaz? Em geral, em materia scientifica, o telegrapho tem pouca autoridade...

Será mesmo "*um novo gaz*", será um "velho gaz", com applicação nova, (como o bismutho na syphilis) ou em vez de um "*gaz*", será uma nova "*radiação*"?

A ultima revista americana chegada, fala de um tratamento do cancro pelo "indol". será esse? Mas esse tratamento, noticiado pelo jornal medico americano, estava sendo usado, não nos Estados Unidos, e sim em Stockolmo.

Tumor cerebral em... uma formiga — O "Archivo Suisso de Neurologia e de Psychiatria", dá noticia de uma formiga que teve um tumor cerebral! Talvez muitas outras formigas tenham tido desses tumores; mas o extraordinario do facto está em ter merecido este caso as honras do microscopio.

O dr. Brun deu-se ao trabalho de verificar, estudando esse tumor na cabeça da formiga, que o neoplasma tinha occasionado a degenerescencia dos *glomembros oculares*.

Urinou uma bala! — Prochagka ("Casopis Lekaru Ceskych", de Praga), conta que um paciente foi ferido por bala em 1918.

Julgando o ferimento superficial, não lhe ligou importancia. Mas em 1923, sentiu uma dor do lado direito (thorax); em 1924, teve albuminuria e ictericia; em 1925, teve duas formidaveis colicas renaes e em seguida expelliu a bala com a urina...

O ouro e a platina matam a syphilis — Uma nova descoberta contra o microbio da syphilis acaba de ter logar nesse grande ninho de aguia, que é o Instituto Pasteur de Paris! O autor dessa nova descoberta ainda é Levaditi, que ha poucos annos descobriu as propriedades anti-syphiliticas do bismutho.

Dir-se-ia que esse scientista, sem ser syphilographo, jurou uma guerra de exterminio á syphilis!

E' assim que em 1921, no Instituto Pasteur, de Paris (elle é rumaico), preparou o bismutho contra a syphilis, em collaboração com Lagerac, em injecções e não pela bocca, como affirmam uns charlatães por ahi. Estudando sempre esse remedio, em 1924, melhorou-o, em collaboração com Nicolau. Agora, auxiliado por Nicolau e Girard, acaba de communicar á Academia das Sciencias de Paris as propriedades anti-syphiliticas do ouro e da platina.

Descobriu que o hyposulfito duplo de ouro e de sodio ("*Sanacrysine*") é um excellente remedio contra a syphilis; assim como o é tambem o hyposulfito duplo de platina e sodio.

Como se vê, a syphilis tem em Levaditi um inimigo terrivel, e oxalá que em breve essa tão espalhada doença desappareça da superficie da Terra!

Dr. Nicoláu Ciancio

"MARRECO, NÃO!

Aggressão a canivete

Armando José, chinez, com 26 annos de edade, solteiro, empregado na casa de pasto do Becco dos Ferreiros n. 22, é um destes individuos que não gostam de gracejos.

Hontem, cumprindo ordem de seus chefes, o chinez foi ao Mercado Novo, e, naquella praça, um grupo de rapazes dirigiu-lhe algumas pilherias pesadas.

Um dos do grupo gritou, em dado momento:

— "Marreco"!

Esta palavra não gosta de ouvir, por isso que, para elle, constitue grave offensa. Quiz reagir, mas foi infeliz, pois, o individuo que lhe chamou de "Marreco", sacando de um canivete, feriu-o no hypocondrio esquerdo.

Armando foi soccorrido pela Assistencia, retirando-se depois para sua residencia. E o aggressor fugiu.

1º Districto
Para Intendente Municipal
CORONEL JOÃO DE SOUZA LAURINDO.
Os retalhistas.

Brigaram, um foi para o xadrez e dois para a Assistencia

Por motivos que a policia não póde apurar, brigaram hontem, á noite, Elpidio Rodrigues, de 23 annos de edade, solteiro; Antonio Augusto da Costa, de côr branca, solteiro, brasileiro, residente á rua Braz de Pinna, 137, e Aarão Figueiredo de Castro, casado, com 30 annos de edade, residente á rua da Regeneração n. 39, em Bomsuccesso.

A briga teve logar no largo de Bomsuccesso.

Em meio da discussão, Elpidio, sacando de uma navalha, golpeou os outros dois, ferindo-os, o primeiro, na mão direita e no pescoço e o segundo, na mão direita.

O aggressor foi preso por um marinheiro nacional, sendo entregue ás autoridades do 22º districto, e os feridos receberam soccorros no posto da Assistencia do Meyer.

Expediente

ASSIGNATURAS

Brasil	Anno......	60$000
	Semestre..	35$000
Exterior	Anno......	140$000
	Semestre..	80$000

As assignaturas de semestre e anno terminarão sempre em 30 de Junho e 31 de Dezembro, respectivamente.

Numero avulso .... 200 rs.
Idem no interior ...... 300 rs.
Idem atrazado .... 400 rs.

PUBLICAÇÕES (Preço por linha)

[illegible]

Annuncios e reclames commerciaes continuam de accôrdo com a tabella em vigor.

TELEPHONES: Director, 1338 C. Redacção 5698 C. Administração, 37 C.

Endereço telegraphico "Correomanhã"

AGENCIAS DE ANNUNCIOS

São nossos agentes geraes nesta Capital os srs. Lima & Comp., Ltd., Largo da Carioca n. 15, sobrado, e em São Paulo, a Expedição de Annuncios "Ednees", rua Libero Badaró 9.

AOS INCAUTOS

Chamamos a attenção dos nossos annunciantes para só pagarem as suas contas aos cobradores autorizados pelo *Correio da Manhã*, pois um vigarista que se assigna A. Villas Bôas tem recebido indevidamente diversas contas deste jornal.

O apologo do Homem Honrado

Certo dia o Diabo, disfarçado em ermitão, entrou na casa do Homem Honrado.

— Conheço uma por uma as tuas necessidades, disse. Sei que trabalhas brutalmente e nada tens. [illegible] A tua mulher está para arrebentar de tanto trabalho. Os teus filhos definham miseravelmente, sem conforto, sem hygiene, sem instrucção. Faltam-te forças para continuar a luta. Em pouco tempo estarás estafado, sem saude, sem energias, sem coragem. Ahi então, em vez de pobreza, será a miseria: [illegible] Não queres ser rico?

— Quero! respondeu o Homem Honrado.

— Pois eu venho mostrar-te a riqueza.

— Onde está ella?

— Ali, naquelle castello que se ergue á beira da montanha. [illegible] Será tua se quizeres.

— De que maneira?

— Hoje, á noite, iremos os dois, a horas mortas, e penetraremos no castello. Eu conheço a sala do cofre, o segredo da fechadura. Entraremos e tiraremos toda a riqueza. E' immensa, formidavel, maravilhosa. Se o castellão nos presentir mataremos o castellão.

O Homem Honrado ergueu-se, apontando a porta da rua:

— Sae! As tuas palavras deshonram [illegible] de minha casa. [illegible] não me tentariam a praticar um acto indigno!

O Diabo abriu os braços tentadores:

— A fartura entraria na tua casa. Tu terias o repouso, a tranquilidade, a vida brilhante. A tua mulher teria sedas, perolas, luxo. Os teus filhos [illegible] todo o fulgor da grande vida. Reflecte.

— Não! Nunca! Quero ser o que sou, quero viver como vivo. Mas Homem Honrado por toda a vida!

O Diabo ficou muito tempo silencioso. E depois, [illegible]:

— Aqui entrei apenas para te experimentar. E's Honrado, sim! Nem o esplendor do ouro é capaz de seduzir-te. Mereces um premio pela tua resistencia, pela grandeza de tua alma. Esse premio eu t'o darei. Amanhã, quando acordares, não haverá mais pobreza no teu lar.

* *

No outro dia, pela manhã, o Homem Honrado acordou na riqueza. A casinha humilde estava transformada num palacio de marmore, á sombra de um parque sem fim. Alegria, fartura, luxo em tudo. Vastas terras desdobrando-se [illegible] pelo horizonte. [illegible]

Foi uma vida deliciosa, esplendente, delirante. [illegible] Os filhos atiravam ouro pelas janellas.

Deliciosa a vida, delicioso o mundo, quando se tinha [illegible] uma fartura e uma riqueza daquellas!

* *

Mas, um dia, o Homem Honrado empobreceu. A peste dizimou-lhe os rebanhos, os ladrões esvaziaram-lhe as arcas de ouro, um incendio devorou-lhe o palacio. Foi vendendo as terras aos pedaços, aos poucos, [illegible] para a familia.

Voltou a mesma vida. [illegible] Voltou a luta immensa, formidavel, esgotadora.

Uma noite o Diabo, disfarçado em ermitão, entrou [illegible]. O Homem Honrado recebeu-o sofregamente, á porta:

— Eu te esperava com a ancia de quem espera uma salvação. [illegible] Vê! [illegible] Minha mulher definha, os meus filhos perdem-se. Toda a riqueza que me deste foi-se [illegible]

O Diabo, com os ares santos de ermitão, falou:

— Se me fosse possivel! Naquelle tempo, o meu poder era infinito... Eu transformava uma choupana num palacio, um pobretão num nababo com a mesma facilidade com que movo as pernas e os braços. Mas o meu poder acabou. Hoje sou uma creatura egual ás outras.

— E eu vou viver o resto da existencia, pobre, nesta immensa luta, nesta immensa miseria?!

O Diabo sorriu tentadoramente:

— Mas a riqueza está a dois passos de tua mão.

— Onde? perguntou allucinadamente o Homem Honrado.

— Ali, no castello, no cofre do castellão.

Houve um silencio profundo, glacial, infernal.

O Diabo teve uma tentação maior no sorriso:

— Conheço a sala do cofre, o segredo da fechadura. Pela calada da noite entraremos... E' uma riqueza formidavel, estupenda... Se o castellão nos presentir, mataremos o castellão.

O Homem Honrado pensou, pensou, pensou...

Passaram-lhe pela cabeça o palacio de marmore, as terras sem fim, o incendio de pedrarias, a alegria, a fartura, o luxo...

E baixando a voz, com a bocca collada ao ouvido do Diabo:

— E tu tens confiança nas armas que levamos?

Viriato Corrêa

Topicos & Noticias

O tempo

BOLETIM DA DIRECTORIA DE METEOROLOGIA

Previsões para o periodo de 6 horas da tarde de hontem até 6 horas da tarde de hoje:

Districto Federal e Nictheroy — Tempo, bom, com augmento de nebulosidade.

Temperatura — Noite menos fresca; em ascenção de dia, [illegible]

Ventos — Normaes, predominando os do quadrante norte, frescos.

Estado do Rio — Tempo, bom, com augmento de nebulosidade, [illegible]

Temperatura — Noite menos fresca; em ascenção de dia.

Estados do sul — Tempo, perturbado, com chuvas e trovoadas.

Temperatura — Em ascenção até Santa Catharina, entrando em declinio no Rio Grande.

Ventos — Variaveis, [illegible]

Nota — Não recebemos as informações meteorologicas, [illegible]

Synopse do tempo occorrido — No Districto Federal [illegible]

[illegible]

Depois que a missão britannica andou por aqui, [illegible]

[illegible]

Será um absurdo, um disparate.

———

Uma coincidencia a accentuar, na [illegible] Para ali costuma-vam frequentar o palacio dos Campos Elyseos. O presidente Carlos de Campos já deu pela ausencia de varios chefes que raramente deixavam de apparecer, mas não se mostrou [illegible] E' da praxe.

A versão corrente em S. Paulo, é que o sr. Washington Luis, quando os politicos lhe concedem alguma folga, consulta documentos e revolve estatisticas concernentes á situação economica e financeira e á defesa nacional. Por onde se vê que o homem que, no limitado periodo de quatro annos, contrahiu quatro onerosos emprestimos, fazendo subir simultaneamente, a uma cifra alarmante, a divida publica do Estado, pretende empregar os mesmos processos no governo do paiz, se realmente chegar ao Cattete.

Pobres finanças, se tal acontecer! Mas, daquella casa muito movimentada da rua Epitacio Pessoa — reparou-se na coincidencia do nome — começam a sair novidades interessantes, como é a que informa estar o sr. Washington Luis a desventrar relatorios, a compulsar documentos, a engolphar-se na confusão babelica dos algarismos, como se estivesse a riscar traçados de novas estradas de rodagem... Essa é, indiscutivelmente, a noticia mais pittoresca de quantas por enquanto appareceram, divulgadas pelos amigos do sr. Washington, [illegible] Pittoresca, mas muito grave...

Calcule-se a extensão da calamidade, se o sr. Washington Luis, que escangalhou as finanças paulistas, tiver a sem-cerimonia de se arvorar em restaurador das finanças nacionaes...

———

Tudo na face do globo evolue, tudo muda de aspecto, tudo se transforma. As leis da physica tem soffrido alguns embates e até a velha mathematica já tem estado em cheque.

Sempre, entretanto, a tradição nos trouxe um exemplo de respeito, de grande e de sagrado respeito. Mas, como tudo evolue para a face da terra, não nos causa surpresa que uma das mais remotas praxes fosse [illegible] quebrada, no interior da alta côrte de justiça do Brasil — o Supremo Tribunal.

Excepção unica, excepção honrosa.

As palmas que ali reboaram, no momento em que foi descoberto o busto de Pedro Lessa, não vieram quebrar uma norma de respeito, não vieram diminuir o fastigio da justiça, vieram apenas, [illegible] pela memoria de um dos mais perfeitos juizes que ainda houve nesta terra.

———

Dentro em pouco tempo, vae reunir-se na Europa [illegible] importante conferencia internacional que tratará, discutindo-lhe as bases, da elaboração do chamado pacto de segurança, do qual serão partes os principaes paizes alliados europeus e a Allemanha. [illegible]

[illegible] mado, contrario ás aggressões. E isto significa, que, comquanto tarde, os povos-*leaders* do Velho Mundo já reconhecem a verdade de que as intransigencias nada resolvem. Ao contrario, ellas augmentam os sacrificios e não deixam vencedores quem nellas se extrema, porque só deixam vencidos — vencidos pela exhaustão e exhaustos pela inefficacia dos esforços por abater o ideal alheio.

Deste modo, os povos do outro continente começam a despertar do pesadello bellico e, decidindo-se a transigir em bem da paz, por se convencerem da inutilidade do direito-força, vão deixar um exemplo nobre ao resto do mundo.

———

O sr. Jackson de Figueiredo — não sabemos se os leitores o conhecem — é candidato á vaga de Alberto de Faria no "Petit-Trianon".

Esse sr. Jackson de Figueiredo é um caso serio na literatura nacional. Tendo estreado com um voluminho de versos, tão ruim que o sr. Osorio Duque Estrada o elogiou, descobriu, de repente, que esse negocio de poesia "não tinha futuro"... E por isso desandou a fazer *pose* de philosopho, offendendo a sagrada memoria de Pascal e illudindo, ou melhor, insultando a boa fé ingenua e desprevenida dos catholicos do Brasil. Examinando-se bem o phenomeno Jackson de Figueiredo, não se chega a saber, definitivamente, se o escriptor *manqué* de *Cavação-moderna*, um Charles Maurras muito vinho do Rio Grande, isto é, muito falsificado, é, de facto, catholico, apostolico e romano, ou jansenista, ou anabaptista, ou livre-pensador, ou até mesmo atheu. Em materia de philosophia religiosa, o sr. Jackson é a encarnação do methodo confuso. A verdade, porém, é que com as suas attitudes elle se tem *arranjado*. Nesse ponto, ha uma grande semelhança entre elle e a nossa imprensa conservadora. Ambos vivem a falar em ordem, paz, disciplina, fé, regeneração, porque andam de estomago cheio. Falte-lhes o "Thesouro nosso de cada dia", e elles substituirão os oculos côr de rosa que usam por outros bem mais negros...

Mas o diabo é que o sr. Jackson não conseguiu, até hoje, explicar a sua philosophia. De um certo modo, ella nos faz lembrar a do grande poeta irlandez William Butler Yeats, pena do *neo-catholicismo*, uma doutrina mystico-esthetica por elle inventada, e que assim explicava a uma dama de New-York o que era um neo-catholico: — E' um homem, dizia, que, não acreditando em Deus, [illegible] que Nossa Senhora é a mãe delle.

O nosso sr. Jackson é tal qual, com uma pequena differença: elle crê em Deus nas alturas, mas prefere acreditar no sr. James Darcy... [illegible]

———

Ha um ponto obscuro na biographia do sr. Washington Luis: ainda não se apurou se o candidato do Monroe pende mais para moço ou mais para velho. [illegible] o sr. Washington Luis estava no exercicio da promotoria daquella comarca. [illegible] Admittamos que o sr. Washington fosse, então, um promotor de 23 ou 24 annos. Feita a somma, apura-se que o candidato da *democracia* deve contar 57 ou 58 annos. Projecta-se, assim, plena luz sobre ponto obscuro da biographia do sr. Washington. E quanto aos outros pontos obscuros?

———

Não ha nada como discutir com sinceridade.

A *Revista do Supremo Tribunal* é aquillo, que nós sabemos; [illegible]

Passam-se alguns dias e o "leader" da Camara defende um projecto mandando arrendar o palacio maravilhoso da Ponta do Calabouço á propria *Revista*.

E como o sr. Azevedo Lima chamasse a isso "transigir com patifes", o sr. Vianna do Castello replicou muito sério:

"Não é transigir com patifes. O poder Executivo, no caso, transigirá com a Sociedade Anonyma *Revista do Supremo Tribunal*, que traz como sub-titulo "Orgão do Supremo Tribunal Federal".

Por essa theoria póde-se organizar até uma quadrilha de salteadores, dar-se-lhe um sub-titulo [illegible] orgão do Arcebispado, ainda que o arcebispado a renegue e excommungue, o governo póde arrendar-lhe o Thesouro Nacional.

———

O sr. Basilio de Magalhães é um deputado que, quando fala, tem, pelo menos, este merito: o de divertir os que o ouvem.

[illegible]

— O Basilio!... Ora o Basilio!

[illegible] Se temos um "Ministerio da Marinha", o outro deve ser chamado "do Exercito"! [illegible]

[illegible] silio! A Camara teve sempre destas figuras, mandadas providencialmente, para manter o bom humor da casa. E o nosso Magalhães, — façamos justiça — desempenha muito bem as suas funcções.

———

Que demonio pensará certa gente significa a palavra "insolito".

Foi esse o termo com que um sermão encommendado classificou a attitude da minoria na Camara. "Attitude insolita" por que se oppõe ás ordens do alto ou — digamos — aos actos da maioria, que cumpre essas ordens.

Será por acaso costume das minorias acompanharem as maiorias, concordando submissamente com ellas?

Provavelmente a minoria está a estas horas, como nós; não entendeu onde está a censura.

Mas valha-nos um consolo: — na mesma arenga a maioria é victima de muito mais numerosos e temiveis apodos.

O menos que a chamam: "nonchalante" e "languida". Irra! Isso — como diz o Zé Povo — equivale a "xingar de nomes".

Tudo por que? Porque a maioria ainda não se dispoz a enforcar o ultimo opposicionista nas tripas do penultimo, faltando portanto aos sagrados deveres de representante da nação, que consistem, como no brinquedo de "Bento, que bento, é o frade" — em fazer tudo quanto seu mestre mandar.

O "pito" passado na maioria á guiza de advertencia, dil-o sem rebuços:

"Divergencias individuaes que porventura se suscitem em torno da revisão não podem, não devem influir para que eventualmente se quebre e enfraqueça a cohesão, a homogeneidade das forças parlamentares com que tem o direito de continuar a contar a situação federal".

O que equivale dizer em portuguez corrente:

"Se algum de vocês tem idéas, convicções, ou opiniões, ensope-as com batatas e engula-as. Ahi, na Camara, sua obrigação é votar como o governo quizer".

Se não!...

E a advertencia termina com severas e mysteriosas ameaças, caso os deputados da maioria não entrem na linha por vontade propria ou tocados pelo cajado dos governadores.

A minoria está de parabens. Foi muito menos maltratada.

E' DOS TEMPOS...

Sacudiu, o outro dia, o sarcophago onde ha cinco annos dorme enterrado, no Congresso Nacional, o projecto de revisão das tarifas aduaneiras. Nós não nos espantamos mais com essas coisas; infelizmente a decadencia dos costumes politicos e as fraquezas moraes dos nossos homens publicos, contra as quaes em vão nos batemos desde a fundação deste jornal, só têm feito crescer. Os cataclysmos moraes a que hoje se assiste — como a comedia hedionda da *Revista do Supremo Tribunal* — deixam a perder de vista os escandalos de outras éras, contra os quaes em tempo clamámos, mas cujos exemplos prolificaram, graças á indifferença e á hostilidade dispensadas ás criticas da opposição. Foi esse o motivo que permittiu a formação de taes tumores monstros, casos ineditos de pathologia social a que nos obrigam a assistir boquiabertos.

O caso das tarifas constitue um dos muitos negocios complicados, a respeito dos quaes não se póde falar sem as necessarias cautelas de quem está introduzindo o dedo em uma gangrena. O que se sabe, porém, delle, é que, devendo beneficiar o povo, a collectividade, a massa de todos os cidadãos que constituem, em theoria, o organismo e o governo das democracias, encalhou porque alguns interessados, mais poderosos do que todo esse immenso povo doutrinariamente installado no parlamento pelas pessoas dos seus representantes, lhe embargaram os passos. As tarifas servem tão sómente para proteger uma meia duzia de felizardos, emigrados em sua maioria das terras mais heterogeneas, que exploram a industria nacional contra os interesses dos habitantes da terra. Ellas impedem a entrada da mercadoria estrangeira nas alfandegas, e como as nacionaes não chegam para o consumo, o povo que ande descalço e nú para que meia duzia de industriaes, que souberam alliar a sua cobiça á de alguns representantes do povo, vivam á tripa-forra.

Comprehendem-se as tarifas proteccionistas nos paizes onde ha industria nacional pelo menos para abastecer o mercado interno. Nos Estados Unidos da America do Norte, por exemplo, ha a barragem alfandegaria para o calçado de fabricação estrangeira. Mas lá se produzem, annualmente, 330 milhões de pares de sapatos para uma população de 110 milhões de individuos, podendo, portanto, cada americano comprar, por anno, tres pares de sapatos fabricados em sua terra. Mas, trancarmos as alfandegas ao calçado estrangeiro, quando fabricamos apenas oito milhões de pares nacionaes, para uma população de trinta e cinco milhões de habitantes, é condemnal-os a andar descalços, como effectivamente andam.

E assim é com tudo o mais. O povo que se torture na angustia de todas as privações, vendo seus filhos desnutridos, nús, descalços, para gaudio de alguns venturosos cidadãos que installaram, de parceria com os poderes publicos, a sua principal machina industrial, a sua grande fabrica, nos edificios das alfandegas. Só esses ganham, e o fazem, bem se vê, nas proporções nababescas dos prejuizos causados ao pequeno consumidor e ao Thesouro Nacional, que tambem perde na transacção, porquanto as tarifas excessivas, afugentando a mercadoria, arruinam tambem, como tem succedido, as rendas alfandegarias.

Aos artigos imprescindiveis á decencia do pobre, como o calçado, sem o qual nem em uma escola publica póde entrar — tão rigorosas são neste particular as prescripções do poder — trancam-se as portas das alfandegas. Mas se amanhã outros Fontainhas surgirem para forçar as barreiras das aduanas, essas se lhes abrirão de par em par, para deixar transitar outro contrabando legal maior do que o sonho de um Ali-Babá atacado de megalomania...

Podem as carpideiras chorar, que as tarifas continuarão a amparar a fortuna dos poderosos...: E' dos tempos...

———

Notou-se logo, tendo o facto provocado commentarios, a rapidez com que transita pela Camara paulista o projecto apresentado pelo *leader* Antonio Covello, determinando que se realizem em outubro as eleições municipaes. Percebeu-se immediatamente o objectivo da iniciativa. Como a lei eleitoral prescreve que só poderão votar eleitores alistados 60 dias antes do pleito, só serão admittidos a exercer esse direito os cidadãos que forem qualificados até 29 do corrente.

E tal é o empenho em converter em lei o inopportuno projecto, que foi desprezado, não merecendo, sequer, ligeira attenção da respectiva commissão, o substitutivo apresentado pelo deputado Marrey Junior. Dispensado de interstício, o projecto voou, consoante os desejos dos chefes do P. R. P.

Não hesitaram os *democratas* em mudar a época do pleito municipal paulista, com o fim de ser burlada a intervenção de numerosos eleitores, cuja attitude não agradava aos proceres daquella agremiação partidaria...

———

A proposito de um topico que hontem publicámos sobre a "Revista do Supremo Tribunal", temos a esclarecer que elle **não se** entende com o "Supplemento Semanal Illustrado", publicação impressa, realmente, nas officinas dos irmãos Fontainhas, mas que nada tem a ver com a "societas sceleris".

O "Supplemento Semanal Illustrado" é uma empresa jornalistica devidamente legalizada, funccionando desde novembro de 1924, estando registrada na Bibliotheca Nacional, de accôrdo com a publicação do "Diario Official" de 8 de agosto de 1925, paginas 15.946. Elle nada tem que ver com a "Revista do Supremo Tribunal", antes sendo uma empresa absolutamente independente e autonoma.

———

Alguns jornaes da tarde fazem grande alarde porque um cavalheiro, residente em Jacarépaguá, colheu no terreno de sua residencia uma batata pesando sete kilos.

Ora, que grande coisa! No malogrado e podado projecto de revisão constitucional, que o sr. Herculano assignou com tanta displicencia, tem-se encontrado outras muito maiores.

Edição de hoje: 24 paginas

O sr. Rocuan chega a Santiago

SANTIAGO, 26 (A. A.) — Em companhia de sua senhora, chegou hoje a esta capital o dr. Miguel Luiz Rocuant, ex-Encarregado de Negocios do Chile no Rio de Janeiro.

O dr. Rocuant teve grande recepção ao desembarcar.

ESTA' A' VENDA
a 2ª edição, completamente revista, do
"Meu Libello"
de *MARIO RODRIGUES*
Encontra-se em todas as livrarias e no escriptorio do "Correio da Manhã".

NA CAMARA

HOVERA', HOJE, UMA SESSÃO EXTRAORDINARIA

Discursos, discursos, discursos...

Não obstante fosse sabbado, a Camara teve, hontem, uma sessão cheia. No expediente figuraram varios telegrammas de apoio ás emendas religiosas.

Houve tres oradores nessa parte dos trabalhos.

O sr. João Santos concluiu a dissertação que vinha fazendo sobre a proposta de reforma constitucional. O deputado bahiano mostrou-se favoravel ás emendas approvadas e contrario ás retiradas pela maioria...

O sr. Domingos Barbosa refutou as accusações feitas pelo sr. Marcelino Machado ao senador Magalhães de Almeida, a proposito da permanencia de inflammaveis na ilha do Caju', lendo uma carta do almirante Barros Barreto, em que declara a nenhuma actuação, no caso, do governador eleito do Maranhão.

E o sr. Bergamini, nos cinco minutos restantes, adeantou o que a maioria iria, pouco depois, fazer: retirar todas as emendas da proposta de reforma do pacto de 24 de fevereiro. Accentuou que esse facto não causaria surpreza. Era esperado, maximé quando um orgão officioso havia estampado uma especie de "ultimatum" dos politicos paulistas...

Passando-se á ordem do dia, deu-se o que havia affirmado o representante do districto: foi apresentado pelo sr. Vianna do Castello um requerimento retirando todas as emendas da proposta de revisão ainda não votadas. Os debates sobre o assumpto vão descriptos em outro logar.

Em seguida, discutiu-se o projecto autorizando a abrir, pelo Ministerio da Guerra, o credito especial de 3:491$993, para pagamento a Miguel Calmon du Pin Lisboa. Falou o sr. Leopoldino de Oliveira, que criticou, com vehemencia, os manejos da maioria, que, até nesse magno assumpto, age sem vontade propria...

Encerrada a discussão do projecto, occupou a tribuna o sr. Alves de Castro. Voltou a alludir á passagem dos revolucionarios pelo territorio goyano, sendo as suas affirmativas immediatamente contradictadas pelo sr. Baptista Luzardo, em successivos e energicos apartes.

Por fim, falou o sr. Rodrigues Machado. Disse poucas palavras, promettendo voltar a accusar o sr. Magalhães de Almeida a proposito da estada de inflammaveis na ilha do Caju'.

E levantou-se a sessão.

HOJE HAVERA' SESSÃO

Haverá, hoje, uma sessão extraordinaria na Camara. Foi convocada para 1 hora da tarde.

OS ORÇAMENTOS

Figurará na ordem do dia de hoje, em 3.ª discussão, o orçamento da Agricultura.

O CASO DA ITABIRA IRON

A Commissão de Obras Publicas foi a unica a reunir-se hontem. Resolveu pedir informações ao governo sobre o requerimento do sr. Abel Maria da Gama e Silva solicitando uma gratificação por ter inventado um balão dirigivel.

O sr. Pires do Rio adeantou que tem prompto o seu trabalho sobre o caso da Itabira Iron, aguardando apenas, para o ler, a remessa dos papeis á commissão.

MIGUEL BRAGA — Callista: Quitanda, 79, sob. e Ouvidor. Tel. Norte 5502. (4634)

Varias apprehensões feitas pela policia do Cáes do Porto

O investigador destacado na policia do Caes do Porto, ao passar pela estação Maritima, viu, saindo dali, com um pesado volume na cabeça, um typo que lhe causou suspeita. Acompanhou-o o policial que o prendeu quando o individuo entrava na tamancaria da rua da Gambôa n. 105. Disse elle então chamar-se Isaltino José de Souza e ser servente da Intendencia de Guerra. O volume que levava continha nada menos de 50 pares de calçados que pertenciam ao equipamento destinado á 2ª região militar e que deveria ser embarcado na Maritima. O calçado em questão fôra dali roubado por Isaltino que confessou a autoria do roubo, sendo mandado apresentar á Intendencia da Guerra, por onde correrá inquerito a respeito.

A mesma policia do Caes do Porto apprehendeu no armazem da rua Coronel Pedro Alves numero 34, em casa do intrujão Joaquim Soares, cinco saccos de **café que** para ali foram levados **por alguns** pivetes, que a policia diligencia em prender.

CORREIO MUSICAL

A TEMPORADA LYRICA DO MUNICIPAL

"Opheu", de Gluck

Esta musica antiga, singela e um tanto monotona, parecê-nos os "tempos" sempiternos de uma sonativa, com accrescimo de côros e das vozes dos personagens. Torna-se curioso examinar como os primitivos operistas consideravam o genero lyrico-dramatico e a idéa que se faziam da reunião da palavra á musica.

Entretanto, nessa simplicidade de processos, quanta coisa deliciosa, quanta frescura, que encanto, que admiravel ingenuidade! Gluck é, realmente, um dos antepassados respeitaveis do drama lyrico. Talvez, sem elle, Wagner não existisse.

Que delicadeza, que inspiração espontanea naquelle trecho todo do inicio do terceiro acto e como se sente o genio inconfudivel do grande mestre em toda aquella pagina de admiravel frescura. A orchestra do maestro Vitale deu á toda a opera inexcedivel carinho e o seu chefe não poupou esforços para tirar todo o partido das innumeras bellezas do "Orpheu".

Os côros perfeitamente ensaiados pelo maestro Sylvio Piergili contribuiram para a excellencia do espectaculo.

Orpheu, Eurydice e o Amor, respectivamente, sras. Fanny Anitua, Flora Revalles e Lydia Garinska, foram muito bem, cada qual na sua variada contribuição.

Os bailados têm parte saliente na opera de Gluck: ha bailados na terra, no inferno e no céu! Em todos elles se salientou a *troupe* da sra. Sedowa, dando-nos magnificos satyros, bacchantes e dansas, originaes.

Espectaculo de summa delicadeza e de finura musical.

O auditorio applaudiu — prova de que comprehendeu.

NO MUNDO POLITICO

Impressões da Camara

Um máo e triste fado acompanha a revisão. Desde os seus primeiros vagidos que a meningite a persegue. Nasceu logo uma especie de monstro pathologico.

Coube ao sr. Herculano de Freitas incubal-a durante muito tempo. Professor da disciplina, em S. Paulo, escolheram-n'o para o serviço, porque elle tinha fama de *espirito anatoleano*, denominação que acode a certas mentalidades, de todas as vezes que querem referir-se a um sujeito qualquer fazedor de *blagues*. Depois, o *leader* paulista surgiu com a sua papelada, entregando-a á censura do Cattete. Podaram-n'a e enxertaram-n'a á vontade do corpo, após longas e interminaveis tertulias palacianas. Na commissão especial dos 21, apezar dos compromissos assumidos, houve recúos, indo, afinal, o rato da montanha parar no plenario. A opposição, valente, corajosa e decidida, caiu-lhe em cima de rijo. O sr. Herculano, alliado ao sr. Vianna do Castello, deu atrás. Voltaram ambos ao Cattete e resolveram supprimir 44 emendas. Não bastou o recurso. Precedida de uma profunda alteração regimental, ainda assim, a coisa via-se emperrada, e foi necessario cogitar-se de nova modificação na lei interna da casa, em virtude da qual a Mesa armava-se de rolha quer para a minoria, quer para a propria maioria. Mas, e o Senado? Pensou-se em obter dos srs. Estacio e Azeredo a cumplicidade para o arrocho, surgindo ahi, então, o espantalho do sr. Washington Luis. O futuro presidente não parecia satisfeito com a sarrabulhada. Um jornal officioso daqui deitou falação, ameaçando de se *revogar* o irrevogavel. O irrevogavel era o grande apoio á candidatura paulista...

Emquanto tudo isso se dava, com sessões diurnas e nocturnas, o plano reformador ia pingando, apenas, uma emenda de 24 em 24 horas...

Hontem, chegou o sr. Carlos de Campos. Esteve na Camara, ageitando as manobras. E, a ultima informação arriscava que o trabalho se faria de qualquer sorte. O projecto, com a votação, por grupos, sairia do cartaz, para dar logar aos orçamentos, até que estes se rumassem para o Monroe. Resurgiria o calhão, até que as leis de meios retornassem, quando aquelle, por sua vez, se dirigiria para o Senado.

Mesmo assim, não será *sur des roulettes*. O bloco opposicionista opporá serias resistencias. Os srs. Herculano e Castello já estudam um meio de transformar todas as emendas numa só, que as consubstancie.

A revisão acabará, não ha duvida, numa excellente almondega constitucional...

* * *

A presença do sr. Carlos de Campos creou em torno da sua pessoa um ambiente de amabilidades. O presidente paulista, desde que se abstraia dos negocios politicos, faz sempre cercar-se de sympathias. Simples, affavel, estendendo a mão a todos, anda-lhe invariavelmente nos labios um sorriso de camaradagem.

A representação paulista cercou-o, no gabinete do sr. Arnolfo. E emquanto os animos se enthusiasmavam e os abraços se succediam, todos, achando o sr. Carlos de Campos mais joven, mais bonito, mais corado, menos magro, perguntamos, no grupo, se era verdade que o sr. Antonio Prado desejava lançar manifesto para a fundação de um grande partido de concentração politica.

— Não tem importancia, respondeu-nos o interpellado.

— Como não tem importancia? Exministro do imperio, numa situação que se tornou gloriosa para os destinos do paiz, ex-prefeito e remodelador da capital do seu Estado, opulento agricultor, proprietario e industrial, relacionado nos centros financeiros da Europa, o sr. Antonio Prado, porventura, não tem importancia para fundar um partido politico? Dar-se-á o caso que o sr. Rodolpho de Miranda tenha essa importancia e o velho ministro do gabinete da abolição não a tenha?

O outro sorriu, disfarçou, segredou aos ouvidos do sr. Eloy Chaves e treplicou:

— Não é bem isso. Quando digo não tem importancia, quero dizer, o Antonio Prado não pensa em organizar partido. Já desmentiu o boato.

E gabou-se da inesperada finura...

* * *

Estavam numa roda os srs. Pirajibe, Bergamini, Azevedo Lima, Alberico, Bethencourt da Silva Filho, Nogueira Penido e Oscar Loureiro. Conversavam, abraçavam-se, festejavam-se numa alegria communicativa.

De longe, nós os olhavamos, admirando-os. E escutavamos as gargalhadas estridentes, contemplando as palmadinhas affectuosas nos hombros uns dos outros.

O sr. Baptista Luzardo, chegando-se junto a nós, disse-nos maliciosamente:

— Aquelles homens ali reunidos (e apontou para o grupo) valem pelo attestado de que o Frontin é o sujeito mais intelligente do Brasil.

Não percebemos. O deputado e revolucionario gaúcho explicou-se:

— Pois, você não vê que elles viviam desunidos sob a pressão de mil e um imprevistos eleitoraes, nesta terra onde a bôca da urna é uma boceta de Pandora, e o Frontin, com a sua emenda de adiamento do pleito municipal, teve a força de os unir para a vida e para a morte? Para solidificar aquelle bloco, só mesmo a intelligencia phenomenal do senador carioca.

E afastou-se, encaminhando-se para o grupo...

* * *

A nova "constituição do Ceará

O sr. Benjamin Barroso recebeu um telegramma do governador do seu Estado, sr. Moreira da Rocha, communicando-lhe a promulgação da nova Carta Constitucional do Ceará.

Em resposta, s. ex. enviou ao supracitado governador este despacho:

"Agradeço a v. ex., a communicação, que me fez, de haver sido promulgada, solemnemente, a nova Constituição do Estado. Certo de que ella contém dispositivos liberaes, de accôrdo com o momento social, dilatando as fronteiras do direito, com melhores garantias asseguradas, congratulo-me com o Ceará e com o meu eminente amigo, o feliz inspirador e primeiro executor de obra tão meritoria."

A nova Constituição cearense estabelece o voto segreto.

* * *

As idéas do sr. Washington Luis

Podemos assegurar que, ainda esta semana, quarta-feira, possivelmente, o sr. Washington Luis exporá as suas idéas, em fórma de entrevista, concedida a uma agencia telegraphica, que se incumbirá de fazer a divulgação necessaria.

* * *

A viagem do sr. Estacio Coimbra

Segue ao depois de amanhã, para Pernambuco, a bordo do "Flandria", o sr. Estacio Coimbra, que pretende demorar-se naquelle Estado até 20 de outubro.

* * *

Eleições que promettem

BAHIA, 26 (A. A.) — Está despertando vivo interesse, o proximo pleito municipal, a ferir-se em 11 de novembro proximo, para a renovação dos intendentes municipaes de todos os municipios bahianos.

* * *

Declarações do sr. Antonio Prado

S. PAULO, 26 (A. A.) — O "Diario da Noite", publica o seguinte:

"O conselheiro Antonio Prado, segundo noticiara "O Jornal", do Rio, tinha regressado a S. Paulo, disposto a organizar aqui um grande partido politico, tendo até concluido já o seu manifesto de apresentação.

A noticia, como era de prever, despertou logo franco interesse na capital, dado o prestigio consideravel de que goza no Estado e no paiz a figura notavel do grande estadista que já trouxe do imperio o seu nome feito.

O "Diario da Noite" visitou por isso o conselheiro Antonio Prado e pediu a s. ex. que falasse dos seus ideaes politicos, que serviam, de certo, os ideaes politicos da nação inteira.

— Existe ahi um engano, meu amigo, — disse-nos o conselheiro, a proposito da noticia do "O Jornal". Eu não fundei, nem fundarei nenhum partido politico. Estou fóra da politica. Não estou em condições para assumir tamanha responsabilidade. Se for por outros fundado algum partido, e o programma desse partido concordar com minhas idéas, é com enthusiasmo que eu hei de apoial-o. O conselheiro Antonio Prado, com elegancia austera, uma palestra soberba — foi de uma gentileza sem par para com o redactor do "Diario da Noite", que o entrevistou, trocando com elle interessantes impressões sobre a candidatura official á presidencia e sobre a revisão constitucional.

— Mas essas impressões — ponderou o conselheiro — não valia a pena publical-as. S. ex. acha-se afastado da politica e pensa que não deve, por tal motivo, falar de situação do paiz, embora seja conhecida a sua opinião contraria á candidatura patrocinada pelos governos da União e dos Estados.

"Meu Libello"

Transcrevemos d'"A Gazeta", de São Paulo:

"*CONDEMNAÇÃO GLORIFICANTE* — (*A proposito do "Meu libello"*) — Encerram os processos em que foi condemnado Mario Rodrigues, como director do "Correio da Manhã", mais de uma lição.

Primeira, a lição moral a quantos queiram, com honestidade e com bravura, exercer a profissão jornalistica. Segunda, a lição doutrinaria a futuros legisladores, para que comprehendam a indeclinavel necessidade de attribuir ao jury os delictos de imprensa, quando envolverem assumptos politicos e administrativos.

Posso dizer acerca da attitude admiravel de Mario Rodrigues, porque, como um dos seus advogados, testemunhei a bravura do seu proceder, desde o inicio do processo a que respondeu.

Dirigindo interinamente o "Correio da Manhã", assumiu a responsabilidade de um "suelto" escripto por outrem, sem uma só palavra de recriminação, com a calma stoica do operario que, certo do perigo, contasse com o accidente profissional. Tinham-lhe confiado um jornal de combate, em cujas tradições não se conheciam recuos nem transigencias.

Como seu redactor principal, durante alguns annos, elle já sabia o que somma de odios sopitados corresponde a independencia de uma folha como o "Correio da Manhã", da qual nunca dispuzeram politicos ou governos, magnatas da alta administração, ou potentados da grande industria.

Cumpria-lhe, portanto, assumindo a direcção, proseguir num programma que a famigerada lei de imprensa tornára arriscadissimo.

Não vacillou, entretanto, e, quando acudiu ao chamamento da justiça, fel-o com animo sereno, zelando, acima de tudo, os creditos do jornal. Corporificava o "Correio"; o "Correio" não deveria ser tido por leviano e aleivoso na campanha contra o ex-presidente da Republica; tinha elle, portanto, de convencer os seus julgadores, offerecendo-lhes elementos pelos quaes ajuizassem dos motivos que impulsaram a campanha.

Não contava Mario Rodrigues com a solida engrenagem da politicalha, com a emmaranhada entrosagem dos interesses e dos compromissos, com a ligação das administrações successivas, presas por élos que só fortissima zanga ou desastrada imprudencia póde desatar...

Sabe-se, geralmente, o que aconteceu — emmudeceram bocas que, antes do processo, eram prodigas em precisas informações; foram demoradas certidões que elucidariam, por completo, certos factos; foram negadas outras certidões que contribuiriam para a apuração da verdade!

Consequencia: a condemnação que eu classifiquei glorificante, pelo que exprimiu de sacrificio ao cumprimento de um dever civico, qual o de apontar ao povo os que abusam das funcções publicas, prejudicando o paiz.

* * *

Não obstante o retardamento e a recusa das certidões, o que Mario Rodrigues conseguiu juntar ao processo, e o que era publico e notorio bastava para se formar idéa da passada administração superior da Republica. Do conjunto de factos apurados resultava a convicção de serem justas as sevéras increpações dirigidas ao ex-presidente, reflectindo o jornal a impressão do maior numero. Ora, o de que, no final das contas, se tratava era do julgamento, em blóco, de toda aquella administração.

A questão se reduzia a isto: tinha ou não tinha razão o "Correio" para considerar nociva ao Brasil a presidencia do dr. Epitacio Pessoa? Foram ou não foram commettidas, durante ella, faltas graves, que acarretáram enormes prejuizos para o Brasil? Questão essencialmente politica, nenhum tribunal seria mais capaz de resolvel-a, e com maior acerto, do que o tribunal popular, aquelle pelo qual a democracia se realiza *judiciariamente*. Composto de juizes temporarios, saidos de todas as classes sociaes, tem o jury peculiar vocação para julgar os casos em que accusação e defesa disputam acerca da direcção dos negocios publicos.

E' por isto que os seus maiores inimigos não lhe são contrarios, em se tratando de *crimes politicos* e dos imputados a jornalistas por escriptos de natureza politica, visando estadistas, parlamentares e homens publicos em geral. Na plenitude de um debate perante o jury, produzidas provas de toda ordem, amplamente apreciadas, a decisão é, inegavelmente, mais plausivel, consulta mais de perto a opinião collectiva, produz effeitos mais salutares do que a sentença de tribunaes togados, escravos de estreita formalistica, coagidos a acceitar sómente provas de certa natureza, e perante os quaes os accusados não se sentem bastantemente livres como se sentem deante dos seus *pares*. Entre nós, no Brasil, foi o jury primitivamente instituido para julgar crimes politicos e abusos da palavra escripta, mas passados algum tempo os crimes politicos foram retirados da competencia do jury! E quanto aos de imprensa, desde muito não lhe competem.

Se, porém, fossem os nossos legisladores inspirados pelos bons principios republicanos, se se preoccupassem com a democratização da Republica, cuidariam de voltar, neste assumpto, ao passado, como em outros estão procedendo. Apenas, nesses outros, o de que cogitam e da suppressão de liberdades...

* * *

Do sacrificio voluntario de Mario Rodrigues resultou o *Meu Libello*, em que elle, sem odio e sem despeito, completou a demonstração das suas allegações e das suas razões no processo.

Aquillo que não lhe fôra dado documentar viera a ser documentado, depois. O que se lhe occultára no Ministerio da Fazenda apparecera, em plena luz, exposto pelo proprio ministro recusador.

E, na sua prisão, o intemerato jornalista se fortalecia, cada vez mais, na certeza de ter sido util aos seus patricios, falando-lhes, pelo "Correio da Manhã", a linguagem da verdade e da justiça. Entendeu, e entendeu bem, que a sua missão não estava finda. A sua causa nada tinha de pessoal, embora pessoaes fossem os seus soffrimentos e os da sua familia. Escreveu, então, o livro em que se espelham todas as suas qualidades de formidavel polemista politico, accrescidas do encanto de um estylo inconfundivel. O que precisamente mais recommenda *Meu Libello*, é a forma com que são apresentadas as mais terriveis accusações.

Conseguiu Mario Rodrigues *fazer literatura*, e fina literatura, expondo e analysando factos de que, por principio, está ausente qualquer feição esthetica. O que da penna de outro publicista sairia pesado e contundente, surge, em *Meu Libello*, leve e agradavel, penetrando os espiritos sem esforço e sem enfado. Dahi o exito do livro, que se accentua, dia a dia, valendo como legitima compensação dos dissabores experimentados pelo valente jornalista. — *Evaristo de Moraes*

Assombrosa Liquidação

SAIBAM TODOS que está nos seus ultimos dias a formidavel liquidação que os

Armazens do Louvre

vem fazendo de seu variadissimo sortimento de *SEDAS, TECIDOS, CHAPÉOS, ROUPAS BRANCAS* e *ARTIGOS* para *CAMA* e *MESA*
VERDADEIRA OPPORTUNIDADE PARA COMPRAR BARATO.
—:— SO' ATE' O FIM DO MEZ. —:—
Carioca, 14

ROUPAS BRANCAS FINAS

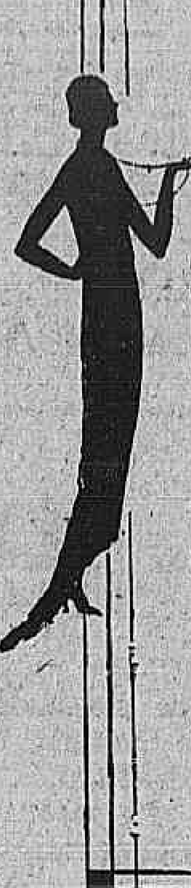

Sois exigentes na escolha?
Sois economicas na compra?

Notre Dame de Paris

tem o artigo que vos convém, pelo pr.ço que vos convém.
As mais bellas roupas brancas em.
SEDA, OPALA, CAMBRAIA, ETC.
SEMPRE OS MENORES PREÇOS
182, OUVIDOR

FOX
O MELHOR

DO MUNDO.
Exija, sempre na sola, estampado a fogo, este carimbo
A' venda em todas as principaes sapatarias de luxo.

Se ha alguma pessoa
que, por falta de tempo não visitou
Ao 1º Barateiro
durante a sua grande liquidação, deverá fazel-o quanto antes, porque a liquidação do
Ao 1º Barateiro
Vae terminar!
AV. RIO BRANCO, 100

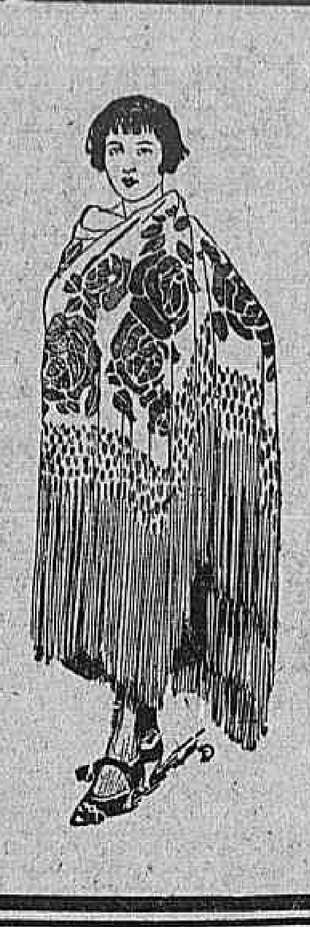

CHALES DE SEDA
(FRANCEZES)
Com franja muito larga, côr lisa, todas as côres, a. . . . . 150$000
Bordados, em alto relevo, grande variedade, desde. . . . 200$000
(VENDAS POR ATACADO E A VAREJO) NA
Casa Pacheco
R. Uruguayana, 158|160.
(Esquina da rua da Alfandega)
TELEPHONE NORTE 1244
(516)

CORREIO OPERARIO

COLLIGAÇÃO OPERARIA DE SANTOS

Mandaram-nos de Santos uma noticia pormenorisada, a respeito da quarta reunião das commissões operarias de fomento eleitoral, com a informação de ter sido approvada, por unanimidade, a respectiva plataforma. Referem as informações que, já muito antes da hora marcada, confluiam ao local numerosos interessados, dispostos a tomar parte nos debates que se iam travar, em torno dos assumptos culminados.

Verificada, então, a presença de todos os representantes das associações operarias, são iniciados os trabalhos, pelo secretario geral, que, numa rapida exposição, declara os motivos da reunião, que consiste apenas em discutir e approvar o programma da Colligação Operaria, com o qual se apresentará ás proximas eleições municipaes.

Consultado o criterio que se deveria adoptar para a discussão, foi feita uma leitura geral primeiramente e logo depois discutidos, ponto por ponto, todos os artigos e lettras e em quasi todos tomando parte os presentes, ficando, finalmente, após quasi duas horas de discussão, approvada completamente, por unanimidade, a plataforma da Colligação Operaria.

Terminado esse trabalho, o secretario da sessão apresenta uma proposta que estabelece um controle para os candidatos eleitos pela Colligação Operaria, cuja proposta foi unanimemente approvada.

Ainda diversos dos presentes externaram fartas considerações, afim de bem orientar a linha que deverá nortear os proletarios, nesta iniciativa em que agora se vão estrear.

Como ninguem mais quizesse fazer uso da palavra, o secretario declara que a plataforma será amplamente divulgada pela imprensa e pamphletas, e dá por encerrada a sessão, dizendo tudo esperar da solidariedade e organização dos trabalhadores.

Não sabemos se a louvavel iniciativa dos operarios santistas logrará o exito desejado, depois de convertido em lei o projecto em discussão na Camara dos Deputados de São Paulo, por meio do qual — objectivo inilludivel — se procura evitar que os eleitores de alistamento em elaboração tomem parte no pleito municipal.

Nem por isso devem desanimar os proletarios. Virá o dia da "revanche", nas proprias urnas, cujo accesso lhes querem vedar, desde que elles prescrevem na resalução agora adoptada.

MOVIMENTO MIGRATORIO DE TRABALHADORES, DE 1920 A 1923

A Repartição Internacional do Trabalho acaba de publicar o primeiro relatorio annual relativo aos movimentos migratorios do mundo, em virtude de uma recommendação votada em 1922 pela Conferencia Internacional do Trabalho.

Devido á collaboração de muitos organismos officiaes, a Repartição acha-se agora habilitada para publicar esse estudo com os algarismos globaes referentes á 60 paizes. O fim desse relatorio é estabelecer com certeza o balanço dos movimentos mundiaes das emigrações de 1923 e cotejal-os com os algarismos de 1920-1922.

Esse estudo constitue, antes de tudo, uma base scientifica para o desenvolvimento futuro da estatistica de emigração, sendo tambem de uma utilização pratica immediata. Elle permitte ou facilita a comprehensão da avaliação das emigrações de após a guerra e incita a buscar as suas causas e os seus effeitos.

Além disso os paizes de emigração e de immigração encontrarão nelle indicações concernentes á origem, ao destino e á composição das massas migratorias. Foram esboçados, na introducção, os principios directores adoptados na organização dos quadros da migração.

A seguir, em capitulos distinctos, faz-se uma descripção succinta dos movimentos transoceanicos e continentaes. Ao lado dessa descripção ha informações, quadros, graphicos e algumas conclusões de ordem estatistica, que esclarecem ou completam os dados contidos nos quadros geraes. Os quadros de conjunto, numerados de I a X, vêm a seguir. Emfim, o estudo comprehende uma série de notas explicativas relativas aos paizes cujas estatisticas foram examinadas e que são apresentadas sob uma fórma tão clara e completa quanto possivel.

As inscripções para o 2º campeonato de cães ensinados do B. K. C.

Em homenagem ao Brasil Kennel Club realizar-se-á, em breve uma bella festa, patrocinada por um grupo de distinctas senhoras de nossa alta sociedade.

Mais um motivo para uma reunião elegante vae nos proporcionar o Brasil Kennel Club e assim está sendo organizado desde já o programma do que vae ser o festival.

Ao mesmo tempo, continua despertando grande interesse o segundo campeonato Nacional de Cães Ensinados, que está sendo organizado pelo Brasil Kennel Club em commemoração ao 3º anniversario da sua fundação.

As inscripções estão abertas na secretaria do Club á rua Assembléa 71, até o dia 31 do outubro.

Automobilismo

COMO SE REGULA UMA BUZINA ELECTRICA

A buzina é um dos mais uteis accessorios do automovel, e, no entanto, devido ao constante uso que se faz della, está apta a se

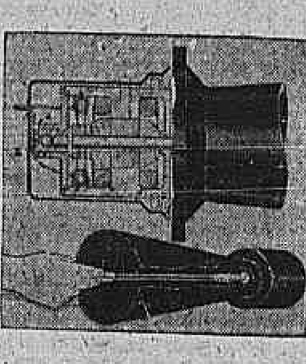

desarranjar frequentemente. Como, porém, o mecanismo da buzina é muito simples, o defeito, só raramente terá gravidade, na maioria das vezes não passando de um fio partido, ou, de um parafuso necessitando apenas de um pequeno aperto.

Toda buzina electrica tem um diaphragma feito de chapa de metal fino. E' elle que entra em vibração sob a acção mecanica de um dispositivo qualquer accionado pela corrente electrica, esta vibração produzindo um som, que depende da velocidade com que vibra o diaphragma.

Existem dois methodos para provocar esta vibração. Um delles emprega um pequeno motor electrico e o outro um electroiman.

As buzinas que empregam o motor são as mais caras e só são encontradas nos automoveis de preço.

Consistem numa roda dentada, presa ao eixo do motor, de tal maneira que quando o motor funcciona, esses dentes batem na extremidade de um pino preso na parte central do diaphragma e a successão rapida de pancadas fazem-o vibrar.

O defeito mais commum com este typo de buzina é o de uma diminuição na intensidade do som, causada pelo gasto do pino ou dos dentes. Este defeito pode ser eliminado, approximando a roda dentada do pino, o que se consegue fazendo avançar um pouco o eixo do motor, mas apenas o sufficiente para restabelecer o contacto, e de modo que possa continuar a girar facilmente. Não sendo tomada esta precaução os dentes prendem-se no pino e o motor pára de funccionar.

Para fazer avançar o eixo é preciso primeiro, pela parte de trás da bobina, soltar uma contra-porca e depois, com uma chave de fenda, dar um pequeno movimento para a direita ao parafuso que ahi existe. Este typo consomme, segundo o tamanho e typo, de 3 a 8 amperes.

Deve estar sempre com o eixo bem lubrificado e com o collector e as escovas dando bom contacto e limpas.

A buzina, que funcciona com electroiman, é a mais commum. Consiste num par de electroimans actuando sobre uma armadura com contactos de platina, destinados a interromper e estabelecer o circuito electrico através das bobinas. O funccionamento desta parte do apparelho é em tudo semelhante ao de uma campainha ou cigarra commum.

A armadura vibrando, transmitte este movimento ao diaphragma por intermedio de uma barra ligada ao centro da mesma.

O desarranjo mais frequente com este typo de buzina, é tambem o de uma diminuição na intensidade do som. Corrige-se este defeito, introduzindo uma chave de fenda pela corneta e dando ao parafuso preso ao diaphragma um pequeno movimento para a direita.

A buzina pode deixar de funccionar inteiramente, quando existe um fio partido ou desligado, o que só se pode verificar examinando toda a installação electrica da buzina.

No *cliché*, a primeira figura representa uma secção na buzina com motor, onde a letra A é a contra-porca e B o parafuso para fazer avançar o eixo do motor, mais ou menos. A segunda figura, mostra como se deve regular a buzina de electroiman.

INSPECTORIA DE VEHICULOS

Estão chamados a comparecer dentro de 48 horas para responderem por infracções que lhes são attribuidas, os conductores ou proprietarios dos autos abaixo mencionados:

Infracções do dia 24

Por interromper o transito: Auto n. 469.

Por circular para angariar passageiros: Autos ns.: 649, 1601, 2636, 3415, 3577, 3649, 3971, 4156, 4577, 6307, 6758, 7343, 7587, 8173, 8526.

Por desobediencia ao signal: Autos ns.: 1217, 1372, 1782, 2113, 2361, 2433, 3104, 3135, 3285, 3814, 3899, 3912, 4016, 4413, 5194, 5712, 6022, 6468, 6671, 6681, 6756, 6759, 6803, 6863, 7566, 7768, 7870.

Por excesso de velocidade: Autos ns.: 3110, 3712, 4841, 5158, 8570.

Por meio fio e bonde: Auto numero 4436.

Por formar linha dupla: Autos ns.: 5136, 7368.

Por estacionar em logar não permittido: Auto n. 7974.

EXAME DE MOTORISTAS

Chamada para amanhã, ás 8 1|2 horas. — José Alexandrino de Oliveira, Aurelio Sobral, Jorge Abdalla Hanhi, Aurelio Ruiz Campos, Antonio José dos Reis, Antonio Gonçalves Oliveira Malheiros, Marcellino Augusto Santalio, Luiz Antonio Barreiros, Basilio Bernardo Loureiro e Antonio Pedroso de Lima.

Taxa supplementar: — Albino da Costa Gonçalves, Luiz de Mello, Felix Alves, Severino Ferreira, José Pollux, Gustavo de Guese e Antonio Cardoso de Azevedo.

Prova pratica: — Raymundo Fernandes Sobrinho e Antonio Anacleto.

Resultado dos exames effectuados em 23 e 24 do corrente. — Motoristas approvados: — José Florencio, João Pacifico da Silva Junior, João da Rocha Ferreira, Dario Paulo Marianno, Manoel Monteiro Magalhães, Emygdio Ribeiro, Manoel Pereira dos Santos Junior, Armindo da Silva Ramos e Rufino de Almeida.

Inhabilitados e reprovados: — Eduardo James Cain, Antonio Carlos de Souza, Armando Picinini, Americo Antonio de Carvalho, João Baptista Loureiro, Marcial Souza Motta e Manoel Alvarenga Peixoto.

Para cobrança executiva

A Directoria da Receita Publica remetteu ao 3º procurador da Republica, para cobrança executiva 441 certidões de divida de imposto de industrias e profissões do exercicio de 1922, na importancia total de 105:790$000 de letras G, H e I.

Tem novo ajudante de ordens o commandante da Escola Militar

Foi nomeado ajudante de ordens do commandante da Escola Militar, o 1º tenente da arma de infantaria Octavio Massa.

CABELLOS

UMA DESCOBERTA CUJO SEGREDO CUSTOU 200 CONTOS DE RE'IS

A "Loção Brilhante" é o melhor especifico para as affecções capillares. Não pinta porque não é tintura. Não queima porque não contem saes nocivos. E' uma formula scientifica do grande botanico dr. Groud, cujo segredo foi comprado por 200 contos de réis. E' recommendada pelos principaes Institutos Sanitarios do estrangeiro e analyzada e autorizada pelos Departamentos de Hygiene do Brasil.

Com o uso regular da "Loção Brilhante", 1º — Desapparecem completamente as caspas e as affecções parasitarias. 2º — Cessa a queda do cabello. 3º — Os cabellos brancos, descorados ou grisalhos voltam á côr natural primitiva sem ser tingidos ou queimados. 4º — Detem o nascimento de novos cabellos brancos. 5º — Nos casos de calvicie faz brotar novos cabellos. 6º — Os cabellos ganham vitalidade, tornam-se lindos e sedosos e a cabeça limpa e fresca.

A "Loção Brilhante" é usada pela alta sociedade de S. Paulo e do Rio.

A' venda em todas as Drogarias, Pharmacias e Perfumarias de 1ª ordem. — Ap. D. N. S. P. N. 1212. — Rio de Janeiro.

6|2|923. (9519)

Caiu e quebrou a perna

Domingas Feliciana, de 71 annos, domestica, residente á rua Pedro Domingos s|n., na Piedade, hontem quando passava pela rua Marquez de Pombal, caiu, fracturando a perna esquerda.

Levada para a Assistencia, a pobre velhinha, depois de medicada, foi recolhida á Santa Casa.

ESMOLAS

De d. Narcisa Borba dos Santos recebemos a quantia de 50$000, para ser distribuida entre os cegos do "Correio da Manhã", por intenção dos finados: Zacharias Borba dos Santos, Liberato Borba, Emilia Jordão Borba, Savana Jordão Borba e Zacharias Jordão Borba.

O Sabonete «OCTAGON» de «COLGATE» tem todas as qualidades de um bom sabonete de toilette e mais um coupon de premio - é um sabonete duravel, de perfume delicado e produzindo espuma abundante.

1º de Março, 89 Rio — Agentes geraes Lebone & Cº — Praça da Sé, 34 S. Paulo

Venderam o predio e ainda por cima o hypothecaram

Ha tempos o sr. Clovis Caetano de Araujo, residente á rua Leonidia n. 3, procurou a policia do 9º districto e apresentou queixa contra d. Rita da Conceição e seu marido Manoel da Cruz Carquejo.

Dizia o queixoso que d. Rita e o seu esposo, de combino com o intermediario, filho do casal, João da Cruz Carquejo, illudindo a bôa fé do supplicante, lhe arrancaram a importancia de 5:000$000, como signal da compra do predio de propriedade delles, á rua Laurindo Rabello n. 6, pelo preço de 11:000$. Feito isto, d. Rita e Carquejo, tal como consta do processo, fizeram outra transacção, agora com o coronel Francisco Rivas Prado, lhe hypothecando o predio, do qual já tinham recebido o signal da venda, pela quantia de 13:000$000.

No inquerito depuzeram como testemunhas o dr. Balthazar da Silveira, residente á rua Sete de Setembro n. 34; Miguel Girão, morador da loja n. 205, da avenida Mem de Sá; Augusto Ferreira Simas, domiciliado á rua Anna Nery 191, casa 4; e Paulo Americo Silva, residente á rua Conde de Bomfim 893.

O inquerito já foi terminado e os autos enviados ao juiz competente.

Travessura de creança... e Assistencia

O menor Jayme Gomes, de 14 annos de edade, passava pela rua Possolo, onde reside na casa n. 30, carregando um cesto com capim. um outro menor, de 10 annos de edade, morador á rua José dos Reis n. 611, brincando, atira ao chão o cesto.

Jayme, irritado, com a faca de cortar capim, que trazia na mão, deu um golpe na perna direita de Armando.

O commissario Fagundes, de dia á delegacia do 19º districto, registrou o facto e fez medicar o menor ferido no posto da Assistencia do Meyer.

ACCIDENTE NO TRABALHO

José Meninoto, de 24 annos, solteiro, portuguez, empregado da Limpeza Publica, e morador á rua Julio do Carmo n. 52, quando trabalhava, hontem, na rua Treze de Maio, com uma carroça, ao dependurar nesta uma caçamba, não o fez com o devido cuidado, por isso, que a alludida caçamba, caindo, foi apanhal-o na cabeça, rolando-lhe pelas costas á baixo, deixando-o com contusões e escoriações em varias partes do corpo.

Removido para o posto central da Assistencia, foi ali soccorrido, retirando-se, depois para sua residencia.

Uma série de chantages que a policia apura

Foi preso em São Paulo e está recolhido ao Corpo de Segurança Publica Pedro Alexandrino de Araujo, cumplice de J. Souto, autor de varias chantagens que o 2º delegado está apurando.

O inquerito prosegue, na 2ª auxiliar.

Drogaria Baptista

Está reduzindo os seus preços de accôrdo com a alta do cambio. Rua 1.º de Março, 10. (3820)

Nomeação na Marinha

O ministro da Marinha nomeou Celso Fabrizzi, para exercer o cargo de protocollista da Escola Naval.

Clinica de Vias Urinarias

Tratamento pelos mais recentes processos. Modernos methodos seguros e efficazes de diagnosticos e therapeutica. Urethroscopias anterior e posterior, Cystoscopias. — Cura radical da gota militar, cystites, prostatites, orchites, hydrocele, tumores, impotencia genital, etc.

DR. RODOLPHO JOSETTI

Ex-director do Dispensario Central de Prophylaxia das Doenças Venereas, (Saude Publica). Longa pratica dos hospitaes da Allemanha — Rua 13 de Maio n. 36. Diariamente das 4 ás 7 horas. Telephone 1.000, Central. (4715)

Liberdade condicional concedida

O juiz da 6ª vara criminal concedeu liberdade condicional ao condemnado Christiano Pedro da Silva, que cumpre pena de 12 annos de prisão, por homicidio.

Embriagado, perambulava, com os filhos, sem destino

Condoido das creanças, que, submissas, seguiam o homem que, embriagado, a cambalear, ora se dirigia para aqui, ora para ali, sem rumo certo, na praça da Republica, um guarda civil resolveu leval-os todos á delegacia do 14º districto.

Ali, o homem declarou chamar-se Altair Meira Acre, ter 26 annos, ser casado e residir em Merity.

Chegára da Bahia ha pouco.

As creanças, Henrique, de 8 annos, e Edméa, de 3, eram seus filhos.

E, por mais que o commissario fizesse nada mais disse.

Em vista disso, aquella autoridade resolveu enviar Altair e os pequenos ao juiz de menores.

Joalheria COLUCCI

Joias, fantasias e artigos para presentes.
Avenida Rio Branco, 175.
Telephone C. 99.
(350)

Livramento condicional indeferido

O juiz da 6ª vara criminal indeferiu o pedido feito por Fortunée Treves, para que lhe fosse concedido o livramento condicional.

Acção prescripta

O juiz da 6ª vara criminal, por despacho de hontem, julgou prescripta a acção penal de que Roberto Wazari era accusado.

Sanis

SUPERIOR A QUALQUER OUTRA: — Porque é antiseptica; porque os tufos penetram facilmente entre os dentes; porque o espaço entre os tufos permittem completa limpeza da escova; porque, pela sua apurada fabricação, dura indefinidamente.

"SANIS" é a escova de dentes modelo. Esterilisada.

Agentes geraes: — Leone & Cº, 1º Março, 89, Rio. Praça da Sé, 34, S. Paulo.

COUPON — F. M. Garcia & Cº, Ltd. Rio — New York. — Caixa 1801, Rio.
Nome..................
Rua..................
Cidade..................
Estado..................
Junto rs. 3$000, em vale postal, para que me enviem uma escova Sanis. MODELO JUNIOR, para creanças: 2$500. (3799)

Mais carroças para o serviço de Limpeza Publica

O prefeito autorizou ao director de obras a mandar construir mais 25 carroças para os serviços da Limpeza Publica.

Dr. Bastos de Avila

CLINICA MEDICA

das 4 ás 6 horas da tarde—Rua 7 de Setembro n. 231, sob.

PARA ENGORDAR E GANHAR SAUDE
VANADIOL
ACONSELHADO PELOS MEDICOS, COMO O MELHOR FORTIFICANTE
(2694)

NOTAS RECREATIVAS

O CRUZEIRO DO SUL HOMENAGÊA HOJE O CENTRO DOS CHRONISTAS CARNAVALESCOS

Será finalmente hoje que se realizará a esplendente festa com que o tão invejado "Bloco dos Irresponsaveis", formado de esforçados rapazes do invicto Cruzeiro do Sul Sul, como Borboleta, Espia Só, Rocambole, Raffles, Encantador e tantos outros, vão homenagear o Centro dos Chronistas Carnavalescos, a novel e sympathizada associação que, pela sua regular organização e desinteresse com que se orienta dentro dos centros recreativos e carnavalescos, é e será sempre e cada vez mais conquista e considerada, fundada como foi pelos mais dicisivos expoentes da chronica carnavalescas. E como era uma idéa de todos, bastou que se lhe imprimisse o impulso inicial para que não mais a sua rota se interrompesse, apezar das insidias de certa cara de bronze, que percebeu logo no programma do C. C. C. uma concorrencia muito seria, mas desinteressada no seu commercialismo subalterno e indecente, acarretando até a perda do seu emprego.

Eis a razão nua e crua, só se deixando embair as que têm uma exagerada e incomprehensivel bôa fé. Nós, nunca.

Assim é aos componentes deste nucleo, cuja força e prestigio crescem na proporção directa da desmoralização do "espantalho de palha" que o glorioso "Firmamento" numa affirmação da mais captivante e espontanea solidariedade, é a esse C. C. C. tão querido que vae ser offerecida a festa de daqui a pouco, cujo transcurso será uma eloquente prova da energia e força de vontade daquelles esforçados rapazes que em tanta conta poem e tem a sua independencia e o seu caracter impolluto, sem casos complicados de policia e sem medo de quichotadas ridiculas.

Para a séde gloriosa do Cruzeiro do Sul, partirão, em varios automoveis, os chronistas carnavalescos do largo da Carioca, onde se reunidão á meia hora depois do meio dia.

Modesta mas significativa "corbaille" de flores vivas será offerecida pelo C. C. C. aos homenageadores.

ARTE E INSTRUCÇÃO — Serão hoje abertas de par em par os esplendidos salões do Club Dramatico Arte e Instrucção, afim de nelles se realizar admiravel matinée dansante, com o concurso de barulhento jazz-band.

Do amavel secretario Ivo Guidã recebeu Fofinho gentil convite.

O ANNIVERSARIO DO BILU' — O dia de hoje assignala a data natalicia de Alvaro José Fernandes, actual presidente da junta governativa do Ameno Resedá.

Para os que, uma vez só, se approximaram da pessoa do anniversariante, amavel, lhana e altamente sympathica, a data de hoje, deve ser bem alegre, despertando em todos os amigos do Bilu', as maiores demonstrações de jubilo.

Isso, certamente, acontecerá hoje, recebendo o anniversariante do grande ról dos seus amigos sinceros inequivocas demonstrações de estima.

Aproveitando o ensejo que se lhe depara, Alvaro Fernandes, reune, logo mais, das 7 ás 10 da noite, em um chá-intimo, ás pessoas que lhe são mais chegadas, commemorando, assim, entre amizades, a data do seu anniversario.

O chá-intimo será servido á rua Moraes e Valle n. 13, onde se encontra installada, provisoriamente, a secretaria do Resedá, que ficará, dessa fórma, inaugurada officialmente.

AMANTES DA ARTE CLUB — A veterana sociedade da rua da Passagem abrirá hoje seus vastos salões para uma soirée-dansante, que por todos os titulos promette revestir-se de grande brilho. E' com grande ansiedade que as gentis senhoritas que frequentam as admiraveis reuniões dos Amantes da Arte, aguardam a fulgurante festa de hoje.

A orchestra da casa estará a postos para abrilhantar a reunião, para a qual recebemos gentil convite.

FLOR DO ABACATE — Em continuação á maravilhosa festa de hontem teremos hoje novo baile no incomparavel "galho", o que importa dizer que os apreciadores do recreativismo se darão "rendez-vous" nos vastos salões da rua Corrêa Dutra.

Alvino, o consagrado maestro, estará a postos proporcionando momentos de sã e inenarravel alegria aos convivas.

A junta governativa, não obstante o fatigante trabalho que vem demonstrando para que a veterana sociedade não desmereça nas suas tradições de sociabilidade e carnavalescas, prestará aos seus convivas e representantes de imprensa a sua proverbial amabilidade.

Aos invictos carnavalescos, Lourenço Dias, Eloy Pinto, Pedro de Faria, Alvaro de Souza, José Xavier, Juventino e tantos outros, felicitamos pelas optimas iniciativas que vêm tomando pelo progresso sem par do Abacate.

FLOR DE S. JOÃO — Mais uma festa levará a effeito hoje a distincta sociedade, que galhardamente caminha na vanguarda do recreativismo carioca. Os bailes que são realizados com grande concorrencia, chegaram a este progresso pela fidalguia e distincção dos dirigentes da Flôr de São João, prodigos em amabilidades não só para com os representantes da imprensa como para as pessoas que ahi comparecem.

Foi exonerado por haver acceitado outro cargo

Por portaria do ministro da Agricultura, foi exonerado o agronomo Felisberto Cardoso de Camargo do cargo de assistente do Serviço de Plantas Immunes e Resistentes, do Instituto Biologico de Defesa Agricola, por ter sido nomeado para outro cargo.

Uma aggressão covarde

Estupidamente, sem motivo que o justificasse, Pedro Cardoso Marinho, carroceiro, residente á rua Isidro n. 46, aggrediu, hontem, á tarde, a socos, na marcenaria da rua de Sant'Anna n. 109, ferindo na cabeça, ao menor ali empregado, José Trindade.

Intervindo a policia do 14º districto, prendeu o brutamentes, autoando-o em flagrante.

José, depois de soccorrido pela Assistencia, recolheu-se á sua residencia, á rua de São Leopoldo numero 59.

GRANDE liquidação annual de artigos para senhoras, homens e crianças

Casa Sucena

Av. Rio Branco 76 a 86

A falta da carne

A directoria da Associação dos Retalhistas de Carne Verde, promove para amanhã ás 21 horas em sua séde á rua Luiz de Camões n. 36 uma grande reunião de sua classe para protestar contra o estado anormal do seu commercio que tantos prejuizos vem causando e para pedir ao governo que suspenda a execução de diversos dispositivos do regulamento da Saude Publica, principalmente os relativos á suppressão de cepos e machados nos açougues.

Nessa reunião de grande importancia, por que terá assistencia de muitas centenas de retalhistas tomarão parte diversos deputados da bancada carioca que prestigiarão os intentos da classe por consideral-os justos, razoaveis e dignos de serem attendidos.

A moda de 1925

Está encontrando franca acceitação, em todas as rodas chics do mundo, a recente moda do verão.

Nem outra coisa deviamos esperar, porquanto o filó que nunca deixou de reinar nas épocas em que o calor mais se accentua, fatalmente, estando no rigor da moda, maior realce havia de obter; assim é, que, em toda a parte se vê esta fazenda, num elegante e distincto vestido, quer no football, quer nas corridas, quer no footing, emfim, nas regatas e em toda e qualquer reunião elegante.

Não é só em nosso meio que tem encontrado esta fazenda completo exito, mas, tambem em New York, Londres, Paris e Lisbôa, o filó sobrepuja todas as outras fazendas finas.

E de victoria em victoria vae o filó conquistando a primazia do elegante verão de 1925. (827)

UM JULGAMENTO MILITAR INTERESSANTE

Como será desenvolvida a defesa

Realiza-se amanhã, a uma hora, na Auditoria de Guerra, nesta capital, o julgamento do 1º tenente de artilharia do Exercito Jonathas de Moraes Corrêa, processado por crime de deserção.

O conselho de Justiça, que vae julgar o réo será presidido pelo coronel de engenheiros Samuel de Oliveira, funccionando como juiz togado o dr. Mario Barredo Leal.

A defesa está a cargo do advogado Mario Gameiro.

O réo é um dos revolucionarios que tomaram parte, em 1924, no movimento das guarnições do Estado de São Paulo, e commandou uma bateria durante o levante.

Operada a retirada dos revoltosos, o réo no curso das operações, extraviou-se da columna, perdendo-se no interior paulista, com alguns homens, e, afinal, desesperançado, baldo de quaesquer recursos, apresentou-se ás autoridades legaes, depois de uma viagem penosa pelo sertão.

O tenente Jonathas Corrêa vae ser accusado pelo promotor Campos da Paz.

O julgamento promette ser interessante.

Assim é que, em conversa comnosco, nos declarou o sr. Mario Gameiro que vae apresentar ao conselho de justiça a questão sob novos aspectos, salientando-se, dentro elles, a originalidade do Codigo Penal Militar Brasileiro que, no artigo 117, n. 3, não prefixa um prazo certo para ser verificada a deserção do militar.

Entende o dr. Mario Gameiro que, e mtal hypothese legal, o direito militar patrio inspirou-se na tradicção do direito militar romano, afastando-se portanto, dos codigos militares modernos que estabelecem prazo certo de tres, quatro, cinco e até trinta dias para a contagem do tempo findo o qual o militar ausente passa a ser considerado desertor.

O advogado concluirá a defesa esforçando-se por demonstrar que, perante o direito positivo brasileiro certas especies da criminalidade de deserção ficam inteiramente subordinadas, para a sua existencia legal, com exclusão de prazo, ao exame das circumstancias dos moveis e da psychologia do agente, e é este o criterio com que entende deve ser comprehendido o caso do tenente Jonathas e seus collegas.

Acha o advogado do accusado que é um absurdo pretenderem que o seu cliente seja condemnado ao mesmo tempo, como revolucionario e como desertor.

A primeira assembléa dos credores de Monteiro Lobato

S. Paulo 25 (A. A.) — Realizou-se hoje, na sala de audiencia sidencia do dr. Achilles de Olido Forum desta Capital, sob a preveira Ribeiro e assistencia do doutor Almiro de Campos, curador das Massas Falidas, a segunda reunião dos credores da Companhia Graphica Editora Monteiro Lobato Ltd.

Os debates estiveram accessos desde o inicio da reunião, tendo sido excluidos muitos creditos, de accordo com o parecer dos syndicos.

O dr. Antonio de Mendonça pediu a palavra para sustentar oralmente a impugnação que fizeram ao credito previligiado do London Bank demorando-se na tribuna para demonstrar exhuberantemente, á luz dos mais abalizados commercialistas, o truc e que haviam lançado mão os directores da massa fallida, circumdados pelos srs. L. Ferreira & Comp., de accordo com o supracitado banco.

Succedeu-lhe na tribuna Paulo Dias de Azevedo, que sustentou a legitimidade dos titulos do London Bank, citando autores e sendo constantemente aparteado pelo doutor Mendonça.

Falou ainda sustentando a validade dos referidos titulos o dr. Souza Aranha, que impugnou as tenções de seu collega.

A seguir veiu á tribuna o advogado da fallida para refutar a argumentação do dr. Mendonça, no ponto em que s. s. accusara a operação da Companhia Monteiro Lobato de simulada, e por isso nulla de pleno direito.

O HOSPEDE ERA AMAVEL...

A noticia que publicamos antehontem, subordinada ao titulo acima, não se refere ao sr. Francisco Baroni, negociante, estabelecido em Ipanema, á rua 28 de Agosto n. 83, e sim a outro de egual nome.

Na questão do despertador entrou um terceiro, que ia ficando sem as pulseiras

O CASO NA POLICIA DE NICTHEROY

Abdala Nahun, proprietario da Casa Syria, á rua da Conceição n. 5, em Nictheroy, mandara concertar um despertador no estabelecimento de Antonio Aceti quando este residia á rua Visconde do Uruguay, isso ha cerca de um anno. Não lhe sendo mais restituido o relogio, a despeito dos seus reiterados pedidos, Abdala foi então á casa commercial de Orbilio Aceti irmão daquelle, estabelecido á rua da Conceição n. 2, e ali apprehendeu duas pulseiras, como indemnisação ao seu prejuizo. O caso foi parar na policia da 1ª circumscripção, em face de uma queixa apresentada pelo lesado, tendo o delegado obrigado o detentor das joias a restituil-as ao seu legitimo dono, que não podia ser responsavel pelos negocios do seu irmão. O dono do despertador, á vista disso, pediu providencias ao dr. Owaldo Orlandini no sentido de lhe ser restituido o relogio, cujo valor calculou em... 300$, sendo que o das pulseiras não attingia nem a metade daquella importancia.

Sorteios de automoveis

Club de mercadorias

Carta patente Federal n. 68

LA PORTA & C.

Rua Chile, 14 e 21-1.º — Caixa postal, 836. — Tel.: C. 1030 — End. teleg. "SORTEIOS"

LISTA DO SORTEIO EXTRAIDO EM 26 DE SETEMBRO DE 1925

10.590 UM RICO E LUXUOSO HUPMOBILE, 4 cylindros, azul, novo, 1925, do preço de 18:000$000.

10.001 A 10.999 — Todas as inscripções que contenham numeros deste milhar estão premiadas com 20$000, sendo as do milhar terminadas em 90 com 30$000.

Terminação 90 — Todas as inscripções que contenham numero com a terminação 90 estão premiadas com 10$.

Rio de Janeiro, 26 de setembro de 1925.

LA PORTA & CIA.

O fiscal do governo,
BESSONE CORRÊA.

SEGUNDO SORTEIO EM 17 DE OBTUBRO

HABILITAE-VOS EM QUANTO E' TEMPO!

(845)

MADRASTA... NEM LEGITIMA, NEM FALSIFICADA...

Faltava ao velho Epiphanio Gonçalves dos Santos uma *costella*. Procurou muito, e, afinal, encontrou Ernestina da Silva Caldas, com quem passou a viver em sua casa, á rua Dona Clara n. 138.

Epiphanio, porém, tem um filho, um rapagão de nome Domingos, e que conta 18 annos de edade e que acha que madrasta... nem legitima, nem falsificada.

Domingos entrou a implicar com Ernestina. O pae aborrecia-se com aquillo, mas calava-se.

Hontem, porém, a situação dos dois tanto se aggravou, que Domingos, após uma discussão com Ernestina, vibrou-lhe um murro violentissimo, vasando-lhe o olho esquerdo.

Ernestina pôz a bôca no mundo, acudindo a policia do 23º districto, que effectuou a prisão de Domingos, autuando-o.

Quanto á falsificada madrasta de Domingos, foi soccorrida pela Assistencia do Meyer, recolhendo-se depois á residencia de Epiphanio.

O féto desappareceu da caixa

A nacional Maria Santos, de 30 annos de edade, preta, residente a rua Philomena Fragoso n. 27, expelliu, hontem, pela manhã, um féto de seis mezes, o qual fôra collocado numa caixa de papelão por Palmyra Santos, a mãe de Maria. E' que, na caixa referida, devia o pequenino corpo ser levado á séde policial do 23º districto.

Palmyra, que havia deixado a caixa sobre uma mesa, afim de se preparar para ir á delegacia, quando voltou a procural-a, encontrou-a vasia!...

Suppõe ella que um cão de sua propriedade tivesse carregado o féto.

Ao commissario Mario, de dia áquella delegacia, ouviu de Palmyra o facto conforme acima dissemos.

Ciumes... e navalhadas

O operario Euclydes Francisco Alves reside com sua amasia, Leonor Francisca da Conceição, á rua Floriano n. 69, em D. Clara. Ella, excessivamente ciumenta, não tolera que seu companheiro dirija um cumprimento, sequer, a pessoa alguma, isto é, á pessoa de sexo egual ao seu. Elle, que não leva a sério as exigencias da companheira, cumprimenta sempre os visinhos, dirigindo, entretanto, cortesias especiaes a uma determinada visinha... E foi por isso que, hontem, ao entrar em casa, foi por ella recebido a navalha.

Ferido, foi recolhido á uma ambulancia da Assistencia do Meyer, regressando á casa, após os curativos.

Leonor foi obrigada a dar explicações á policia local.

FORMULA:
CREOSOTO DE FAIA
-:-IODO-:-
Hypophosphito de SODIO
Hypophosphito de CALCIO
GLYCERINA
Fartos elementos para a Hygiene dos Pulmões e
: : Robustez : :
Ap. D. G. S. P. n. 36, de 1|10|1924. (6181)

Dos Estados

MINAS GERAES

Bello Horizonte — No salão nobre da Escola Normal a convite do director daquelle estabelecimento de ensino, realizou o dr. Thomé Guimarães membro da Academia Fluminense de Letras, uma conferencia sobre o seguinte thema: "O prototypo da mulher na historia e na civilização".

O conferencista foi apresentado ao auditorio pelo dr. Ardemiro Bolivar, membro da Academia Mineira de Letras.

— O dr. Mello Vianna, presidente do Estado fará ainda este mez uma longa viagem pela zona da Matta.

Nessa viagem, que não tem fins politicos, s. ex. observará as necessidades urgentes do povo na florescente zona.

— O secretario do Interior recebeu do presidente da Camara de Guaraná o seguinte telegramma: "Tenho prazer communicar velho amigo que a Camara de Guaraná mantém para o orçamento futuro a verba de 4:000$000 destinada á instrucção."

* * *

Carangola — A folha local "Carangola" sob a direcção de Deodato e Nelson Filgueiras, completou mais um anno de existencia durante o qual por isso uma edição extraordinaria, cheia de excellentes clichés, que bem provam a prosperidade deste municipio.

* * *

Queluz de Minas — Acaba de ser condemnado a 30 annos de prisão, pelo tribunal do jury o réo Antonio de Carvalho que em abril do corrente annou assassinou na estrada que vae desta cidade para o districto de Catas Altas o senhor Francisco Fernandes e feriu gravemente a Heraclyto Garcia Vieira.

A sessão do tribunal que foi das mais concorridas aqui, dada a barbaridade do crime que emocionou a cidade, prolongou-se até alta madrugada.

Foi defensor do réu o conhecido advogado dr. Alcides Baptista.

O povo fez uma manifestação de applausos aos jurados quando deixando a sala secreta trouxeram a condemnação do criminoso.

* * *

Ouro Fino — As alumnas que se diplomaram este anno pela Escola Normal desta cidade estão organizando o quadro de formatura figurando nelle, como uma homenagem o retrato do presidente do Estado de Minas.

* * *

Coratinga — Continuam com animação e enthusiasmo os trabalhos de construcção de uma estrada de automoveis ligando esta localidade á de Raul Soares.

* * *

Uberabinha — Foi nomeado collector das rendas federaes aqui o senhor Durval Gomes Netto.

Do mesmo cargo foram exonerados a pedido os srs. Lamartine Moreira de Uberabinha, Miguel Dias Teixeira, de Bom Despacho.

Conceição — Sob o titulo "A Ordem", acaba de apparecer nesta cidade um jornal semanal dirigido pelo dr. Roberto Barbosa.

Pouso Minas — Vão ser brevemente installadas aqui duas novas fabricas de tecidos movidas á electricidade.

Os machinismos, que já estão no Rio, serão dentro em pouco despachados para esta cidade.

* * *

Itajubá — A folha local "O Itajubá" dedicou o seu ultimo numero á memoria de d. Maria Carneiro Pereira Gomes, esposa do doutor Wenceslau Braz, recentemente fallecida, publicando um excellente retrato da extincta bem como numerosas notas e artigos sobre a sua inconfundivel personalidade de bemfeitora e amiga da pobreza. (

A Alfandega de Bello Horizonte, será constituida de varias construcções localizadas na Praça Rio Branco, avultando, em primeiro plano, o imponente edificio destinado á Administração. O edificio principal terá tres pavimentos com 36 metros de frente e 15 de fundos.

Na fachada principal sobresae o portico monumental da entrada, sendo installadas fachadas lateraes os balcões ou varandas abertas ao nivel do primeiro andar.

Internamente haverá salas amplas destinadas ao funccionamento das differentes secções, de modo a permittir facil accesso a qualquer uma dellas.

No primeiro pavimento serão alojadas: a portaria, sala de espera, 1ª e 2ª secções; thesouraria e gabinete do thesoureiro. No porão do edificio será feita a casa forte de cimento armado.

No segundo pavimento: serão installados: o gabinete do inspector, commissão de tarifas, archivo e secções de partidas dobradas.

No terceiro serão dispostos outras salas destinadas aos demais serviços.

Pará de Minas — O presidente da Camara Municipal, dr. Aristides Milton, espera poder inaugurar até 15 de Outubro proximo o serviço telephonico da cidade, cuja installação acha-se quasi concluida, sendo já muito elevado o numero de assignaturas.

Divinopolis — Está installado em edificio proprio o Externato Tavares Dias, estabelecimento de ensino aqui fundado ha muitos annos.

Ouro Preto — Foram iniciadas aqui as obras da nova residencia da Central do Brasil.

Viçosa — Causou viva satisfação ao povo a installação do novo districto de Chanaan deste municipio.

* * *

A data foi festejada com uma importante manifestação popular ao vigario de Araponga, prestigioso chefe politico e sacerdote cheio de virtudes.

S. PAULO

Santos, 23 (Do correspondente) — A Alfandega desta cidade, durante os dias 15 a 19 do corrente, arrecadou 1.072 vales ouro, na importancia de 567:140$985, cujos vales foram entregues á agencia do Banco do Brasil, por conta de arrecadação do mez corrente.

Foi recolhido, hontem, á cadeia publica, o individuo José Bernardo por se achar soffrendo das faculdades mentaes.

Sahiram hontem, deste porto, os seguintes vapores: francez "Desirade", com 4.917 saccas de café, para o Havre; italiano "Nazario Sauro", com 2.875 saccas de café, para Genova; italiano "Principessa Giovanna", para Buenos Aires; nacional "Montenegro", com varios generos para Antonina; nacional "Itapiba", com varios generos para Porto Alegre.

— Achando-se em difficuldades financeiras, tentou suicidar-se, hontem, ingerindo um veneno desconhecido, o operario Carlos Shang, de nacionalidade allemã.

A policia tomou conhecimento do facto, fazendo transportar o infeliz para a Santa Casa onde ficou em tratamento.

— Estreará amanhã no Colyseu Santista, desta cidade, o a celebre transformista Fatima Miris.

— A Soc. An. Casa Bittencourt, inaugurou hoje, ás 14 horas, um chalet desmontavel, construido na rua 15 de Novembro, esquina da rua São Leopoldo.

Esse chalet que é typo americano, ficará em exposição algum tempo, tendo a firma acima, requerido dos poderes publicos a respectiva licença para esse fim.

NOTAS SUBURBANAS

Saneamento dos suburbios — Varias notas — Uma escola em Cordovil que não preenche os fins.

Uma das calamidades que existem nas zonas suburbanas é de certo esses antros de feitiçaria, onde se promette endireitar a vida, curar enfermidades incuraveis, unir casaes desunidos, enfim, resolver assumptos os mais complicados.

Rara é a localidade que não tenha uma dessas casas para as quaes são attraidas e exploradas pessoas fracas de espirito, e de boa fé.

De quando em quando um escandalo, irrompe, os jornaes delle se occupam, a policia intervém, mas passadas quarenta e oito horas, volve tudo ao mesmo.

Os donos dessas *baiucas* passam vida folgada, sem terem uma occupação honesta, corrompendo almas ingenuas, anniquilando caracteres julgados fortes.

E' o embuste, o sortilegio, a suggestão, predominando.

Num meio civilizado, como o nosso, a existencia de *candomblés* é uma affronta, um ultraje.

Esse mal vêm crescendo e onde mais elle se manifesta é nas zonas afastadas do centro.

Cumpre portanto, que as autoridades policiaes dêm franco combate, punindo rigorosamente os meliantes que desse meio criminoso fazem profissão, não se importando que augmente o numero de infelizes nos manicomios, ou ainda a dissolução campeie infrene.

Os suburbios precisam de uma acção prophylatica no sentido de ser completamente limpo da horda de *mandingueiros, feiticeiros, et caterva*, que os infestam.

Piedade

O Gymnasio Piedade, com séde á rua Elias da Silva n. 5, nesta estação, solenniza no proximo dia 3 de outubro, o primeiro anniversario da sua fundação com um festival, cujo programma é o seguinte:

Hymno Nacional e da Bandeira, cantado por todos os alumnos. Allocução proferida pelo professor Constantino Lisboa. Entrega dos premios aos alumnos do Quadro de honra, por um dos directores. Allocução de agradecimento, feito pelo alumno Jackson Pessoa, n. 7, do 3º anno do Curso Primario; *A vida* (poemeto), pelo alumno Jackson Pessoa; *A rosa e a fonte*, pela alumna Lucilia Teixeira Pereira, n. 44, do 2º anno, do Curso Primario; *No jardim*, pelo alumno Eduardo Carlos de Oliveira, n. 2 do 3º anno do curso primario.

Durante a festa escolar, que terá inicio ás 17 1|2 horas tocará uma excellente banda de musica, terminando o festival ás 19 horas, impreterivelmente.

A' noite, ás 8 horas, haverá na séde do mesmo estabelecimento escolar, um baile offerecido ás distinctas familias de Piedade por um grupo de alumnos. Durante o baile, tocará um "jazz-band".

Para essa festa a commissão está expedindo os respectivos convites.

A fachada do Gymnasio Piedade estará lindamente illuminada.

Realengo

Esta localidade está actualmente entregue á audacia dos salteadores.

Diversos roubos se vêm ali verificando, de fórma a trazer o sobresalto ás pacatas familias da localidade.

Ha pouco era o Curato de Santa Cruz o ponto escolhido para as proezas desses patifes, mas, armando-se a população reagiu contra semelhante perigo.

Parece que acossados em Santa Cruz os ladrões desceram para Realengo e ahi se demoram levando o terror á muitos lares.

Urgem providencias por parte das autoridades policiaes para que não demore a voltar a calma ás familias desse logar.

Seria tambem conveniente que a população, em sua legitima defeza, se preparasse para enfrentar taes scelerados, infligindo-lhes o merecido castigo.

Penha

Começaram ante-hontem, ás 5 horas da tarde, as novenas das tradicionaes festas em louvor á gloriosa N. S. da Penha.

Antigamente a trasladação da Imagem da Virgem da Penha, da egreja para a Casa da Romaria, era feita aos sabbados, á noite; como, porém, de accôrdo com a lithurgia, são prohibidas procissões á noite, esse acto será realizado no primeiro domingo de outubro.

Conforme já noticiámos, hoje se verificarão as visitas ao templo de N. S. da Penha dos arcebispo-coadjuctor e nuncio apostolico.

A's 8 horas, sairá da séde dos collegios mantidos pela Irmandade, a procissão que vae receber o revmo. d. Sebastião Leme.

Na Casa da Romaria foi construida nova capella da Virgem da Penha; em outro compartimento, ao lado, foi construido um rico altar de talha, dourado, em que vae ser enthronizado, em tamanho natural, a Imagem do Sagrado Coração de Jesus, trabalho confeccionado pelo esculptor Cyriaco Tavares.

Para o culto dessas duas capellas, que já têm provisão para funccionar, foi construida uma espaçosa sachristia.

As promessas feitas pelos devotos que eram penduradas pelas paredes da egreja, agora ficarão na entrada da Casa dos Romeiros, em lindos mostruarios envidraçados, sendo assim melhor conservadas.

A's centenas de creanças a quem a Irmandade proporciona instrucção gratuita, incute-lhes no animo o amor da Patria e assim não só proporcionando-lhes lições de civismo, mandou confeccionar uma rica bandeira de seda, bordada á ouro, que será benta e inaugurada no primeiro domingo de outubro, e depois do solenne pontifical, descerá com a procissão que nesse dia será realizada.

Outros melhoramentos vão ser feitos, sob á direcção do 1º capellão, após ás festas e das quaes daremos noticia.

Hoje, será tambem inaugurado o Carrilhão.

CENTRAL DO BRASIL

Activam-se os trabalhos do ramal que vae de Austin ao de Santa Cruz e com o qual muito lucrará o trafego da nossa principal via ferrea.

A direcção da grande obra, cuja planta é da sub-divisão technica da 5ª divisão, está a cargo do constructor Moacyr Dollabell Portella, que tem atacado o serviço de um modo decisivo, afim de fazer a inauguração o mais breve possivel, naquelle trecho da Central do Brasil.

O dr. Carvalho Araujo, tem procurado, com sacrificio, encetar melhoramentos na estrada, de modo a bem servir ao povo e ao commercio.

— Ao praticante de conductor de trem da 2.ª Divisão, Emilio de Souza Vianna, vae ser pago, por exercicios findos, a quantia de 256$200, relativo ao augmento provisorio que lhe foi concedido, durante o periodo de abril a setembro de 1921, em que esteve servindo nas fileiras do Exercito Nacional em virtude de sorteio militar.

— Ao official de 2.ª classe da 2.ª Divisão, José Dias de Mendonça, vae ser paga a quantia de ... 219$000, relativa a differença do augmento provisorio que lhe foi concedido.

Só é surdo quem quer!

A ultima novidade em apparelhos para surdos, incontestavelmente

O MICROPHONE

O effeito é seguro, mesmo nas pessoas quasi incuraveis. O apparelho, além disto, possue mais estas vantagens: é leve, de facil manejo e munido de bateria PERMANENTE, feita especialmente para regiões tropicaes; não havendo, portanto, o incommodo de mudal-a constantemente, como acontece com as baterias seccas.

Preços modicos! Peçam catalogos!

Unicos depositarios: — C. BIEKARCK & C.ª — RUA DA MISERICORDIA N. 34. Caixa Postal n. 767 — Rio de Janeiro. (2939)

Cine Theatro Modelo

Rua 24 de Maio, 287

HOJE! — Grandiosa matinée, ás 2 horas, com um lindissimo programma que nada fica a dever aos que temos apresentado ultimamente Jack Coogan, o pequeno prodigio, numa das suas admiraveis diabruras O TRAPEIRO — Sete actos da Metro, onde as scenas comicas se entrelaçam com os mais intensos momentos dramaticos. EDMUNDO LOWE, em — CASADOS EM TRANSITO — Uma bella pellicula que merece ser vista e admirada. Cinco actos.

AMANHÃ — Mildred June, em "Penas de uma desposada", e "Namorada do Amor". Quarta-feira — No palco, estréa dos ductistas — OS DANILLOS.

CINEMA MATTOSO

HOJE! — Grandiosa — HOJE matinée

Norma Talmadge, na magnifica super-producção CANÇÃO DO AMOR, 8 actos lindissimos.

O BARBADO E' UMA FE'RA — comedia

D. CASEMIRO, em "Calças pardas".

Amanhã: "Caça ao ouro", e "Uma noiva na Australia".

Cine Boulevard

Teleph. Villa 124

HOJE — Programma especial, HOJE — ESPOSAS INGENUAS — 11 actos, com Eric Stroheim, e Miss Dupont.

"Na policia e nas ruas", comedia

JORNAL, 1 parte

Grandiosa matinée, ás 2 horas.

Amanhã — "Beijos em excesso", 6 partes; "Bavu" ou a "Besta humana", 8 partes. (X 22516)

THEATRO MUNICIPAL — Concessionario: Walter Mocchi

TEMPORADA OFFICIAL DE 1925

Companhia Dramatica Italiana MELATO-BETRONE

EMPREZA MOCCHI-SEGRETO

ELENCO

ACTRIZES:

MARIA MELATO

Lina Paoli	Elvira Betrone
Egle Arista	Gina Paoli
Evelina Maltagliati	Gina Diaz
Gina Laugé	Luisa Fares
Rina Morelli	Maria Paoli
Rosa Pavesi	Emilia Maltagliati
Tina Bardelli	Angiolina Gottardi
Gianna Brambilla	Teresa Pagliarini

ACTORES:

ANNIBALE BETRONE

Giulio Paoli	Amilcare Pettinelli
Carlo Ninchi	Gastone Ciapini
Ottorino Marone	Guido Verdiani
Oreste Fares	Gianni Pietrasanta
Mario Pucci	Alberto Caparali
Francesco Miniati	Flavio Diaz
Gastone Pacini	Attilio Fernandez
Gino Bardelli	Augusto Germani
Bruno Martini	Eugenio Verneri
Adolfo Gazzotti	Angelo Martini
Amleto Incoccia	Luigi Perego

DIRECTOR DE SCENA: ATTILIO FERNANDEZ — SECRETARIO: FRANCESCO MINIATI

Costumes de CARAMBA

Scenarios de STROPPA — BIANCHINI — BROGGI

Adereços de TNI — RANCATI

REPERTORIO

COME PRIMA MEGLIO DI PRIMA — 3 actos de Luigi Pirandello
GLAUCO — 3 actos de Ercole Luigi Morselli
INDEMONIATA — 5 actos de Karl Schoenher
IL CONTE DI BRECHARD — 4 actos de Giovacchino Forzano
FUOCHI DI SAN GIOVANI — 4 actos de Sudermann
IL PENSIERO — 5 quadros de Leonida Andreieff
SOGNO DE UN MATTINO DI PRIMAVERA — 1 acto de Gabriele D'Annunzio
COSI' E' (SE VI PARE) — 2 actos de Luigi Pirandello
LA GIOCONDA — 4 actos de D'Annunzio
IL CIGNO — 3 actos de Franz Molnar
TESTA O CROCE — 3 actos de Louis Verneuil
LA PORTA CHIUSA — 3 actos de Marco Praga
LA DONNA NUDA — 4 actos de Henri Bataille
LA FIAMMATA — 3 actos de Kistemaeckers
LA VIA PIU LUNGA — 3 actos de H. Bernstein
LO SPIRITO DELLA TERRA — 4 actos de Franck Wedekind
MARCIA NUZIALE — 4 actos de H. Bataille
SANSONE — 4 actos de H. Bernstein
IL PESCATORE D'OMBRE — 4 actos de Jean Sarment
IL TRANSATLANTICI — 4 actos de Abele Hermann
NASTASIA — 3 actos de Luigi Ambrosini
PADRONE DEL PROPRIO CUORE — 3 actos de Paul Raynal
TRAGEDIA SENZA EROE — 3 actos de Gino Rocca
ANFISSA — 4 actos de Leonida Andreieff
MARIONETTE, CHE PASSIONE!... — 3 actos de Rosso di S. Secondo
IL FONDO AL CUORE — 3 actos de Guglielmo Zorzi
Il giardino dei ciliegi — 4 actos de Gustaw Cecof
LA PICCOLA FONTE — 4 actos de Roberto Bracco
LA VENA D'ORO — 3 actos de Guglielmo Zorzi
L'ARZIGOGOLO — 4 actos de Sem Benelli

TERÇA-FEIRA —:— Na bilheteria do theatro abre-se uma assignatura para 6 recitas

ESTRE'A PRIMEIRA QUINZENA DE OUTUBRO ESTRE'A — 6 récitas

AS PEÇAS DE ASSIGNATURA SERÃO ESCOLHIDAS DENTRE AS ACIMA MENCIONADAS

PREÇOS

Frizas e Camarotes de 1ª	480$000
Camarotes de 2ª	240$000
Poltronas	90$000
Balcões A e B	60$000
Balcões de outras filas	48$000

THEATRO RECREIO

Grande Companhia de Revistas MARGARIDA MAX

HOJE — A's 7 3|4 e 9 3|4 — HOJE

A's 2 3|4 grandiosa matinée

Continuação do ruidoso successo da lindissima revista detentora do record das enchentes, da graça, do luxo e da belleza

A CAMINHO DO 1º CENTENARIO

ME LEVA, MEU BEM

Finissimo poema, musica lindissima, montagem deslumbrante, formando um espectaculo como nunca foi visto em theatro de revistas ME LEVA, MEU BEM é muito propria para ser assistida pelas Exmas. familias, pois não contém licenciosidades e as tradicionaes personagens MULATA, PORTUGUEZ, TURCO e GUARDA-NOCTURNO que os profissionaes revistographos acham indispensaveis nas suas peças.

O successo desta peça como de outras do nosso theatro é justificado pelo valor do conjuncto artistico, pelo respeito que a disciplinada Companhia Margarida Max tem para com o publico, e pelo carinho com que a Empreza trata os originaes que lhe são entregues.

AMANHÃ não haverá espectaculo para que os artistas desta Companhia possam tomar parte no festival da Casa dos Artistas a realizar-se na Quinta da Boa Vista.

Dia 28 — Uma estréa sensacional: FITS 1'- Homem ou Macaco?

THEATRO LYRICO — EMPREZA N. VIGGIANI

TEMPORADA PARISIENSE DE 1925 — COMPANHIA FRANCEZA DAS GRANDES REVISTAS DO CASINO DE PARIS

ESTRE'A — Sexta-feira, 2 de outubro — ESTRE'A

Com a grande revista em 2 actos e 2 quadros,

BONJOUR

Na bilheteria do theatro Lyrico acha-se aberta uma assignatura para quatro espectaculos, aos seguintes preços: Frizas, 480$; camarotes, 400$; poltronas e varandas, 80$; cadeiras, 60$; balcões, 18$; galerias, 30$; galerias s|n. 16$000.

BERTA SINGERMAN — 2 ESPECTACULOS — Terça-feira, 29 — Quinta-feira, 1º — A's 8 3|4 — Bilhetes á venda

HOJE — ULTIMA VESPERAL (3 horas) — HOJE e Á NOITE, ás 8 3|4

VELASCO apresenta pela ultima vez ARCO IRIS

A revista mais luxuosa e que todo o Rio quer ver.

Amanhã — Ultimo dia de VELASCO no theatro Lyrico — Espectaculo hespanhol, em homenagem a Maria Caballé e a Blanca Pozas com as zarzuelas: LA MALA SOMBRA e VERBENA DE LA PALOMA — Grande acto de concerto, no qual toma parte toda a companhia. Bilhetes á venda. Preços do costume. (X 21763|64|65)

THEATRO S. JOSE' — Empresa Paschoal Segreto

HOJE — A's 2 1|2 — GRANDIOSA MATINE'E

HOJE — ás 7 3|4 e ás 9 3|4 — HOJE

Representações da deslumbrante revista-féerie em 2 actos e 24 quadros, dos AZES MARQUES PORTO — ARY PAVÃO

MÃO NA RODA

MUSICA DOS MAESTROS J. CRISTOBAL e SA' PEREIRA

No Parque da Maison — Funcciona a orchestra dos Maestros do Interior —:— Cinema Moderno: "A esposa da felicidade" 7 actos; "O que ar de cura", 2 actos.

N.B. — Amanhã não se realizam espectaculos, afim de que os artistas possam tomar parte na grande festa que a CASA DOS ARTISTAS realiza na Quinta da Boa Vista.

CINEMA PARIS

Praça Tiradentes, 42 — Tel. C. 131

HOJE — HOJE

Em MATINE'E e SOIRE'E continuação da exhibição dos soberbos films

Quanto vale uma mulher bonita?

Super-producção em 6 partes, por AGNES AYRES

Um homem de acção

Pelo querido DOUGLAS MACLEAN, em 6 partes

A Tempestade

Humoristica comedia em 2 partes

Amanhã — Inicio da LINHA CAPITOLIO (Programma Serrador) com um programma fóra do commum.

CIRCE A FASCINADORA

A maior creação até hoje feita por MAE MURRAY.

UM FILHO DO SAHARA

Grandioso super-film do PROGRAMMA DE OURO (Imp. Matarazzo), por CLAIRE WINDSOR, BERT LYTELL, Montagu Love e Rosemary Theby.

... E mais ainda a esplendida comedia

ESTRAGANDO A FESTA

A seguir — Duas super-producções: CYTHEREA, Lewis Stone e Alma Rubens — A BELLA DO BOSQUE, Colleen Moore. (X 22595)

JARDIM ZOOLOGICO

Aberto todos os dias — Tel. V. 2532

Animaes de todas as faunas

Incomparavel conjunto de aves!

Pitorescos sitios para Pic-Nics

HOJE — HOJE

Festival em beneficio da C. B. Operarios em Calçado

Cinema Frontin

Praça Condessa de Frontin n. 2 — Tel. Villa 5619

MATINE'E — HOJE, ás 2 horas, com hilariante comedia CURVAS PERIGOSAS, da Fox venham rir, rir, rir.

PROVA DE FOGO por Tom Mix, em 5 actos, da Fox, arrojo e mais arrojo

PODER OCCULTO outro drama de grandes emoções, de Matarazzo.

28, segunda e 3ª-feira 29 — Grandioso drama, da FOX, em 5 partes: — CASADO EM TRANSITO e o ENAMORADO DO AMOR, maravilhoso em 6 partes.

Trianon — HOJE — Vesperal ás 4 horas — Sessões ás 8 e 10 horas

RETUMBANTE SUCCESSO DE A TIA DA PROVINCIA

(MA TANTE D'HONFLEUR)

A celebre peça de PAUL GAVAULT

o feliz auctor de A MENINA DO CHOCOLATE

Colossal desempenho de PROCOPIO e sua brilhante companhia

Deslumbrante montagem — Moveis de Moreira Mesquita — Lustres da Casa Braga.

Amanhã NÃO HA ESPECTACULO

Em commemoração do DIA DO ARTISTA.

3ª-feira — Continuação do grande EXITO da engraçadissima comedia

A TIA DA PROVINCIA

Ultimas representações

THEATRO MUNICIPAL

HOJE, ás 14 horas — 4ª VESPERAL das 5 vendidas accumulativamente — Thais — Protagonista NINON VALLIN — Crabbé — Bergamini — Companhia de bailados russos de JULIE SEDOWA — Maestro: ALCEO TONI.

Amanhã, ás 8 3|4 — 15ª recita de assignatura — Trovador — SULLIVAN — SCACCIATI — ANITUA — VIVIANI — PASERO. — Maestro ALCEO TONI

Terça-feira, ás 8,45 — 4ª e ultima recita a preços populares — a opera LUCIA para apresentação do quadro de artistas brasileiros: BEBE' LIMA CASTRO, SALVADOR PAOLI, F. NASCIMENTO FILHO e JOÃO ATHOS. — Maestro, EDUARDO VITALE. — POLTRONA — 12$000

Quarta-feira, ás 8,45 — 16ª recita de assignatura — Mefistofele — PASERO — MINGHETTI — MAYES — ANITUA — GRAMEGNA — BERGAMINI — Maestro: ALCEO TONI

BRASIL — Haddock Lobo 437, Tel. V. 5012

HOJE — Eleanor Boardman e John Gilbert, em A Esposa do Centauro — 8 actos da Metro Goldwyn. Marie Prevost e Irene Rich — CORAÇÃO MA'O CONSELHEIRO, 6 actos, da Warner Bros. A comedia em 2 actos — ONDE ESTA' IDALINA?

Amanhã — Jackie Coogan, em O TRAPEIRO. Tom Mix, em PARA A TERRA DE OURO.

Haddock-Lobo — Rua Haddock Lobo, 20, Tel. V. 480

HOJE — Jack Coogan, em O TRAPEIRO — 7 actos da Metro. Big Boy Williams, em COM A CABEÇA A PREMIO. A comedia em 2 actos — DORN-TE POR AMOR. 7º e 8º episodios do MYSTERIO DE OURO E SANGUE. No palco — Os LORETTI, em numeros estupendos.

Amanhã — "Beijos em excesso" e "Coração mão conselheiro".

AMERICANO — R. Copacabana, 743 — Tel. Ip. 612

HOJE — Caire Windsor e Bert Lytell, em: Um Filho do Sahara — 8 actos da First National. Richard Dix, em BEIJOS EM EXCESSO — 6 actos da Paramount. Harold Lloyd, em — MILAGRES DO AZAR. 12º e 13º episodios de MYSTERIO DE OURO E SANGUE. 6º e 7º episodios de CASCOS QUE VOAM.

Amanhã — Gloria Swanson, em MME. SANS GENE.

EMP. V. R. CASTRO — Rua S. Pedro, 222.

CINEMA POPULAR — Rua Marechal Floriano, 99 a 103

HOJE! — Pet Morrison, o masculo e querido "astro" da "Universal", em: FORTE, BOM E OUSADO, 5 actos sensacionaes. —:— O MYSTERIO DE OURO E SANGUE, 11ª e 12ª séries. —:— UM MARIDO INVENTOR, 2 actos comicos. — Amanhã: George Larkin em CAVALLEIRO SEM MEDO.

CINEMA MASCOTTE — Rua Archias Cordeiro, 230 — Meyer

HOJE! — Matinée ás 2 horas. —:— Montagu Love, Grace Davidson e Stuart Holmes, no grandioso film TUBARÕES DE CASACA, 7 actos maravilhosos. —:— O MYSTERIO DE OURO E SANGUE, 11ª e 12ª séries. —:— CAÇADOR DE BORBOLETAS, 2 actos comicos. —:— A' noite: Em substituição á série: AGUAS CORRENTES, por George Larkin —:— Amanhã: Von Strohen, em "Maridos Cégos".

CINEMA PRIMOR — Avenida Passos, 119 — Tel. N. 5934

HOJE! — CLAUDIA OU GATA BORRALHEIRA, super-producção portugueza em que brilha a humana e extraordinaria interpretação de Emilia d'Oliveira, Erico Braga, Antonio Pinheiro e Francisco Mussey, 4 grandes vultos do Theatro Portuguez. —:— NA TERRA DO OURO, grandioso drama em 6 actos de aventuras, pelo conhecido artista Tom Mix. —:— PARE, OLHE E APITE, comedia em 2 partes. — Amanhã: AS TRES MULHERES, Pauline Frederick

A vida social

ANNIVERSARIOS

Faz annos hoje o sr. José Octacilio De Saboya Ribeiro, academico de engenharia e cavalheiro grandemente relacionado na nossa sociedade.

— Passa amanhã a data natalicia da menina Maria Candida, filhinha d osr. Jorg Lima, do nosso alto commercio.

— Faz annos hoje a senhorita Rosa Tinovith.

— Faz annos hoje d. Mathilde Dollinger da Graça, esposa do dr. Firmino Dollinger da Graça.

— Faz annos amanhã, a senhorita Gavanaguir de Castro, filha do sr. Pericles de Castro e de d. Olga Braga de Castro, que por esse motivo darão em sua residencia uma reunião intima.

CASAMENTOS

Realizam-se amanhã os esponsaes do sr. Carlos de Mello Mattos, com a senhorita Marietta Pereira da Rocha, filha do sr. Oscar Pereira da Rocha, funccionario do Lloyd Brasileiro, e de sua esposa, sra. Laurinda Amparo da Rocha.

Servirão de paranymphos, no civil o sr. Marinho Cardoso e esposa e no religioso o sr. Adolpho Rodrigues e esposa.

A' tarde, partirão os nubentes para São Paulo, onde passarão a lua de mel. Commemorando-se tambem amanhã o anniversario natalicio da sra. Luiza de Mello Mattos, progenitora do noivo, serão os dois acontecimentos solennizados com uma animada soirée dansante.

— Realiza-se amanhã o casamento do dr. Adhemar dos Santos Rabello com a senhorita Lucia Alves Catão. O acto civil será realizado á 1 hora da tarde, na residencia dos paes da noiva, e o religioso, ás 4 horas da tarde, na matriz de São Francisco Xavier (Engenho Velho). Serão paranymphos o sr. Manoel Passos Peixoto e exma. esposa.

Após a ceremonia religiosa os noivos partirão para Petropolis.

— Effectuou-se ante-hontem o enlace matrimonial da senhorita Sylvia Maria Sampaio, filha do sr. Leonardo de Araujo Sampaio, chefe da firma Silva, Sampaio & C., desta praça, e esposa de d. Fanny de Araujo Sampaio, com o sr. Alberto de Paiva Garcia, interessado daquella firma, filho do fallecido coronel Antonio Garcia da Rosa e d. Felicidade de Paiva Garcia.

As ceremonias civil e religiosa tiveram logar na residencia dos pais da noiva, á rua Visconde de Pirajá n. 33, Ipanema, presidindo-a o juiz da 4ª Pretoria, dr. Martinho Garcez, ás 2 horas, e servindo de padrinhos o sr. Manoel de Araujo Sampaio e senhora, por parte da noiva, e o sr. Orlando Colucci e d. Felicidade de Paiva Garcia, do noivo; e no religioso, ás 2 1|2 horas, sendo padrinhos o sr. Annibal de Paiva Garcia e senhora, de Julio de Fóra e sua esposa, por parte da noiva, e o sr. Leonardo de Araujo Sampaio e sua esposa, do noivo.

Realizadas as ceremonias foi servido um lauto "lunch".

Os noivos receberam muitas felicitações e sua "corbeille" enriqueceu-se de riquissimos e ricos brindes, seguindo em viagem de nupcias no mesmo dia.

NOIVADOS

Contratou casamento com a senhorita Odiva Mercês do Couto, filha do sr. Carino Borges da Couto, funccionario do Club Naval, e d. Emilia Marina do Couto, o sr. Manoel Vieira, empregado no commercio.

BAPTISADOS

Na egreja de S. José, será levado hoje á pia baptismal o innocente José, filho do pharmaceutico Cyro Ribeiro e de d. Santa Guedes Ribeiro.

Serão padrinhos o distincto clinico dr. Agostinho Breias e esposa.

BAILES

Realiza-se o grande baile que o Automovel Club do Brasil, commemorando o seu primeiro anniversario, offerecerá, nos seus luxuosos salões, aos seus socios e á sociedade carioca. Para este baile estão voltadas todas as attenções do nosso grande mundanismo.

RETRETAS

Programma da retreta a realizar-se hoje, das 2 horas em diante, na rua Jardim Botanico n. 390, Palacete Bessanson, pelo conjunto das bandas de musica da Policia Militar, sob a regencia do 2º tenente Marcos José Ferreira, ensaiador geral.

1ª parte:

R. Wagner — Tanhauser — Marcha.
Catalani — Loreley — Fantasia.
G. Boito — Mefistofeles — Grand Selection.

2ª parte:

C. Gomes — Guarany — Protophonia.
G. Verdi — Aida — Final do 2º acto.
G. Strauss — Sonho de Valsa — Grand Selection.

Final:

P. Nimac — Maciste Alpino —

CHAS DANSANTES

Realizar-se-á no proximo dia 4 de Outubro, em beneficio do dispensario de S. José, patrocinado pelo Club de Regatas Guanabara, um chá dansante que terá inicio ás 4 horas da tarde, terminando ás 9 horas da noite.

DIPLOMATICAS

E' esperado hoje, 27, nesta capital, a bordo do "Gelria", o dr. Hippolyto Alves de Araujo, ministro do Brasil na Hespanha.

VIAJANTES

Partirá no proximo dia 30, para os Estados Unidos, pelo "American Legion", o dr. J. P. Fontenelle, do Departamento Nacional de Saude Publica. O dr. Fontenelle, que viajará em companhia de sua familia, vae em missão official e a convite da Fundação Rockefeller estudar a organização de Saude Publica nos Estados Unidos e a formação de technicos sanitarios.

HOMENAGENS

A directoria da R. B. Sociedade Portugueza de Beneficencia faz celebrar hoje, ás 10 horas, missa e sessão solenne em homenagem a São João de Deus, padroeiro daquella instituição. O orador da sessão solenne será o dr. Ruy Chianca.

—

Por alma de seu consocio e presidente honorario, dr. João Caetano da Silva Lara, recentemente fallecido, o Club de S. Christovão, fará realizar uma missa, no altar-mór da egreja de S. Francisco de Paula, terça-feira, 29, ás 10 horas.

— Esteve hontem, em visita a nossa redacção, o coronel Pompeu Ferreira da Costa Lima, que acaba de chegar do Ceará, onde é alto commerciante.

ACÇÃO DE GRAÇAS

Na egreja do Senhor do Bomfim, será resada amanhã, ás 10 horas, missa em acção de graças pelo restabelecimento do sr. Severiano Barros, funccionario de categoria da Intendencia da Guerra.

O acto religioso é de iniciativa de sua esposa, d. ... de Barros, sendo officiante o revmo. padre dr. Henrique Magalhães.

Corôas para enterros
A Flôr de Liz
Em frente á Galeria Cruzeiro
175, Avenida Rio Branco
FLORES NATURAES (6483)

FALLECIMENTOS

Falleceu, hontem, na Bahia, o advogado Alipio de Andrade.

— Em Therezina, falleceu, hontem, a sra. Rosa Vieira de Mello, progenitora do bispo daquella diocese.

S. revma. viaja a bordo do "Gelria", com aquelle destino.

— A directoria do Lloyd Brasileiro, recebeu hontem, um telegramma do commandante Maió, do vapor "Baependy", communicando o fallecimento do immediato do mesmo navio, sr. João C. Silva, que se achava em tratamento em um Sanatorio na Suissa. O finado era antigo funccionario daquella Companhia e casado nesta capital, com d. Porancy de Macedo Silva, filha do finado major do Exercito Joaquim Potyguara de Macedo, deixando na orphandade quatro filhinhos, Danilo de 7 annos, Dalila de 4, Dalmo de 2 e Dalva de 10 mezes apenas.

Dois dedos de
FERNET-BRANCA
em agua, soda, vermouth, café, siphon, etc., abrem o appetite, tonificam o estomago e facilitam a digestão. (1876)

O festival de hoje no Jardim Zoologico

O festival que, em favor da Caixa Beneficente dos Operarios em calçado, será realizado hoje do meio-dia ás 6 horas, no Jardim Zoologico, promette avultada concorrencia.

O programma das diversões obedecerá o seguinte horario: Do meio dia ás 5 horas, renhidos matches de football, entre os clubs-11 de Junho versus Estados Unidos-Londrino versus Mignon-Cancella versus Ipiranga (Prova de honra), nos intervallos dos matchs, haverá provas de bicycletas e pedestres; ás 2 horas, variada vesperal, com duas comedias e cançonetas, seguindo-se animado baile na platéa do theatro.

Será mantido o preço de 1$000, pelo ingresso no Jardim Zoologico.

Das 9 horas em deante, trafegarão bondes da linha "Jardim Zoologico", partindo da rua da Uruguayana, canto de Carioca.

Funccionarios municipaes licenciados pelo prefeito

Pelo prefeito foram concedidas as seguintes licenças: de um anno á professora cathedratica Luiza Alvares da Silva; de seis mezes ao enfermeiro titulado dos postos de prompto Soccorro da Directoria Geral de Assistencia Municipal, João Pereira Alves; de 4 mezes e 14 dias ao inspector escolar dr Alfredo Cezario Faria Alvim e em prorogação a coadjuvante de ensino, Iracema Dutra de Barros; de 3 mezes ao continuo de escolas profissionaes, addido com exercicio na Directoria Geral de Instrucção Publica, Alvaro Pereira da Encarnação e á professora cathedratica Victoria de Barros Peixoto de Souza; de 90 dias á professora adjunta de 1ª classe Ewiges Cassiano Gomes de Oliveira e á inspectora de alumnos do Instituto Profissional Ferreira Vianna, Senira Santos; de 2 mezes á professora adjunta de 2ª classe, Herminia Rebouças Galvão; de 30 dias á professora adjunta de 1ª, Cora Coutinho Oberlaender e de 14 de maio a 14 de junho a professora adjunta de 2ª, Clotilde Araujo.

PERTURBAÇÕES DE ESTOMAGO E INTESTINOS
CHRYSTAES DE FRUTAS
Delicioso refrigerante effervescente. (245)

PARA A HYGIENE DAS FAMILIAS.
PO' AZUL. - Destruidor das BARATAS.
ZAMPIRONI. - o maior inimigo dos MOSQUITOS.
ZAMPIRINA. - Destruidor infallivel dos PERSEVEJOS e PULGAS. (605)

Foi um auto particular, mas não se sabe qual

Na rua Ypiranga, foi atropelado, hontem, por um auto o menor Manoel, de 9 annos, filho de José Rodrigues Araujo dos Santos, residente á rua Leite Leal n. 40.

A policia do 6º districto teve conhecimento do facto, apurando que o auto que victimou Manoel é particular. Qual o seu numero porém, ou a quem pertence, é que não lhe foi possivel saber.

Manoel, depois de medicado na Assistencia, das escoriações e contusões que recebeu, recolheu-se á sua casa.

Uma commissão de operarios da Marinha no Ministerio da Fazenda

Uma numerosa commissão de operarios do Arsenal de Marinha desta capital esteve hontem no gabinete do ministro da Fazenda a quem foi entregar um memorial em que solicita o auxilio de sua ex. no sentido de lhes ser paga a chamada gratificação da fome, que deixaram de receber em 1923.

Nesse memorial, fazendo um appello ao ministro, a commissão declara que o Ministerio da Marinha tomou as providencias que lhe cabiam para a concessão do credito.

GUARAFENO
O melhor remedio contra todas as dôres.
DÔRES DE CABEÇA — GRIPPE — CONSTIPAÇÃO — DÔRES RHEUMATICAS — NEVRALGIAS — COLICAS — ENXAQUECAS, etc.
EM 10 MINUTOS FICA-SE BOM.
A' VENDA EM TODAS AS PHARMACIAS. (3669)

Requerimentos indeferidos na Fazenda

O ministro da Fazenda indeferiu os requerimentos em que Carlos da Motta Nabuco e Floriano da Silva Marins, pediam, respectivamente, uma collocação naquelle ministerio, e para praticar gratuitamente no Laboratorio Nacional de Analyses.

Nomeações para o Instituto Nacional de Musica

Pelo ministro da Justiça foram nomeadas dd. Lucinda Amelia Velloso, Ducila Carrilho da Fonseca e Silva e Altina Teixeira Pinto, para os logares de inspectoras de alumnas do Instituto Nacional de Musica.

PIANOS
ESSENFELDER
EHRBAR
Acabamos de receber novos modelos destes afamados pianos, a preços excepcionaes
Carlos Wehrs & C.
47 - Rua da Carioca - 47
Violinos - Musicas - Harmonios

Transferencia de officiaes do Exercito em commissão

Foram transferidos os segundos tenentes em commissão Augusto Ferreira dos Reis, do 29º de caçadores para o 22º e Julio Gomes Nazareth; ordenança do delegado, de Oliveira, deste para aquelle.

Denuncia contra um delegado de policia

Ao juiz da 4ª vara criminal, foi denunciado o delegado de policia, Raul de Magalhães, que deteve illegalmente na prisão Benjamin dos Santos, processado e mandado recolher á Casa de Detenção, sem que a referida autoridade collocasse o preso á disposição do juizo, perante o qual estava sendo processado.

TEMPORADA LYRICA

Poderá V. S. ouvir as irradiações do Theatro Municipal, na sua propria casa, bastando para isso adquirir um dos nossos receptores, por cujo funccionamento nos responsabilisamos.

Installações completas para alto falante. . . .	1:200$000
Installação completa para phone	500$000
Installação a crystal.	250$000

Preços e accessorios para qualquer circuito. Voltmeters, a 25$000.

Todo o material a preços reduzidos.

Pinto & Barreto
RUA S. PEDRO, 148. — Canto de Uruguayana (393)

Nomeações nos Correios

O director geral dos Correios nomeou, Placido Antonio da Silva, thesoureiro da Agencia do Correio em Barra do Pirahy, Estado do Rio, e Osmany Calleira Pinheiro Machado, ajudante da agencia de Albuquerque Lins, em S. Paulo.

Não queriam commodos; queriam era roubar

A pretexto de verem se lhes convinham uns commodos que d. Anna Vaz tinha para sobrealugar em sua residencia á rua Augusto Severo, os dois lá foram e emquanto um "tapeava" aquella senhora, o outro entrou-lhe no quarto e de lá furtou-lhe a carteira com 172$000.

D. Anna, suspeitou, porém, dos gajos e chamou a policia do 13º districto, que, indo ao local, só póde prender um, José Lubenitz, por ter o outro, exactamente o que entrára no quarto, fugido.

Levado para a delegacia, José acabou denunciando o outro que, afinal, foi preso tambem na rua da Carioca. Chama-se elle Francisco Pereira.

Em seu poder foi apprehendida a bolsa e o dinheiro. Ambos foram mettidos no xadrez.

A sentinella morreu repentinamente, quasi

Cumprida a sua obrigação das duas horas de sentinella na Alfandega, o anspeçada Pedro Sá, n. 48, da quarta companhia do 1º batalhão da Brigada, deitou-se no corpo da guarda, afim de descansar um pouco.

Subito começou elle a sentir-se mal e pouco depois quando um seu companheiro foi dar como o infeliz se encontrava, achou-o morto.

O facto foi communicado á policia do 1º districto, que providenciou para a remoção do cadaver para o Necroterio da Policia Militar.

A Liga dos Inquilinos e a crise de habitações

Communicam-nos:

"A Liga dos Inquilinos e Consumidores com séde á rua Marechal Floriano n. 180, sobrado, resolveu realizar uma reunião publica em sua séde, para tratar da crise de habitação.

Nessa reunião estará presente o dr. Morales de los Rios, membro de uma empreza constructora de predios, que quer que a liga seja a intermediaria entre a dita empreza e os inquilinos que quizerem entrar em negociações com a mesma para acquisição de predios.

A Liga communicará ao publico o resultado da referida reunião que realizar-se-á no dia 5 de outubro ás 20 horas."

SEM FIO

PROGRAMMA DO RADIO CLUB DO BRASIL

O Radio Club do Brasil, por intermedio da estação S. P. E., Praia Vermelha da Repartição Geral dos Telegraphos, com onda de 312 metros, transmittirá hoje o seguinte programma:

Das 12 á 1,30 — Concerto da orchestra do Hotel Central — Noticias telegraphicas — Previsão do tempo e notas de interesse geral.

Das 3 horas em deante — Transmissão do Theatro Municipal da opera "Thais", de Massenet, interpretada por Ninon Vallin, Crabbé e Bergamini.

Das 7 ás 8,50 — Concerto da orchestra do Hotel Central — Noticias telegraphicas — Previsão do tempo (serviço da noite) — Resultados dos jogos sportivos e das corridas do Derby Club e notas de interesse geral. (Transmissão com a estação "Telefunken").

Amanhã:

A' 1 hora — Abertura das bolsas do café, assucar, algodão e cotações cambiaes e discos das casas Edison e Byington & C.

Das 4 ás 5.30 — Previsão do tempo — Serviço de informações telegraphicas da Agencia Americana — Discos das Casas Optica Ingleza e Paul J. Christoph e o encerramento das bolsas commerciaes.

Das 7 ás 8.30 — Concerto da orchestra do Hotel Avenida — Movimento commercial do dia — Noticias telegraphicas — Notas dos jornaes da noite — Previsão do tempo (serviço da noite) — Notas de sciencia e de interesse geral. (Transmissão com a estação "Telefunken").

Das 8.30 em deante — Transmissão do Theatro Municipal da opera "Trovador", de Verdi, interpretada por Sullivan, Scaciatti, Anitua, Viviani e Pasero. — Direcção da orchestra, maestro Alceo Toni.

— Os programmas do Radio Club do Brasil poderão ser ouvidos em poderosos alto-falantes no jardim do Largo do Machado.

RADIO SOCIEDADE DO RIO DE JANEIRO

Programmas para hoje e amanhã:

Hoje:

3 horas — Irradiação integral da opera "Thais", que será cantada no Theatro Municipal pela Companhia Lyrica official. Os principaes interpretes dessa opera serão: Ninon Vallin, Crabbé e Bergamini.

Amanhã:

Do meio dia ás 3 horas — "Jornal do Meio Dia". (Cotações da Bolsa de Mercadorias, cambio; noticias de interesse geral extrahidas dos jornaes da manhã). — Pagina Agronomica.

5 horas — Musica leve, pela orchestra da Radio Sociedade. — "Quarto de Hora Infantil".

6 horas — "Jornal da Tarde". (Cotações da Bolsa de Mercadorias; cambio; previsão do tempo; noticias de interesse geral).

8 horas — Commentario musical sobre a opera "Trovador", que será cantada ás 8 horas e 45 minutos e integralmente irradiada pela Radio Sociedade. Os principaes interpretes dessa opera serão Sullivan, Scacciati, Anitua, Viviani, Pasero.

Em intervallo da opera — "Jornal da Noite" (cotações da Bolsa de Mercadorias; cambio; previsão do tempo; noticias telegraphicas do estrangeiro; ultimas noticias dos jornaes da noite; noticias diversas.

Vae substituir

O director de Fazenda designou o 1º escripturario Pires Domingues para substituir o chefe de secção Costa Miranda, que se acha licenciado, por seis mezes.

MALHARIA VERA CRUZ
AVELLAR WERNECK & CIA

Vera — Meias para homens, fabricadas com seda animal. — Elegantes e de absoluta resistencia. Garantidas pelos seus fabricantes, que se promptificam a attender qualquer reclamação! — Confecção primorosa é o caracteristico das afamadas meias VERA. — E' encontrada nas principaes casas.

O resultado do concurso de segunda entrancia nos Correios

No concurso de segunda entrancia ultimamente realizado na repartição geral dos Correios, inscreveram-se 222 candidatos, compareceram ás provas escriptas 185, compareceram ás provas oraes 121, foram approvados 115 e reprovados 70 candidatos.

Um menor atropelado por um auto

Ao atravesar, hontem, pela manhã, a praça Tiradentes, o menor Cassiano Augusto Pinto, foi atropelado pelo auto n. 4.240, que o feriu na mão esquerda e em ambas as pernas. Soccorrido pela Assistencia, o menor, que tem 10 annos, e reside á travessa da Partilhas n. 62, casa 1, foi soccorrido pela Assistencia e removido para a residencia.

O chauffeur fugiu.

"CRYSÉA" PASTA DENTAL
Clareia devéras os dentes dando-lhes brilho maravilhoso (372)

A Central de Policia quer saber se o casal Ernest Guttau embarcou

Ao inspector da Policia Maritima, coronel Julio Bailly, foi dirigido um officio da Central de Policia, indagando se em uma das listas de passageiros dos navios saidos deste porto, figuram os nomes de Karl Ernest Guttau e Erna Ernest Guttau.

Esse casal de allemães, como em tempo foi noticiado amplamente, esteve envolvido em um caso escandaloso.

Abusou do toxico e quasi morreu

Cocainomana inveterada, Cecilia Silva, residente á rua da Relação n. 5, ha-de, emfim, ter a morte horrivel dos que têm o seu vicio.

Hontem, porém, abusando do toxico, ia ella abreviando o seu previsto e doloroso fim.

Tomando o terirvel veneno em doses maiores do que as habituaes, intoxicou-se.

Chamada a tempo, porém, a Assistencia, póde ainda salval-a desta vez.

Cecilia é brasileira, casada e tem apenas 23 annos.

Marvello
COLLARINHOS - ULTIMA MODA
Nas melhores Camisarias do Brasil

Para Defluxos, Constipações e Influenza
e como preventivo, tome-se pastilhas de Laxativo BROMO QUININA. São um remedio seguro e approvado pela experiencia. A assignatura de E. W. GROVE em todos os vidros.
L. n. 14 de ..-1-1917.

As portarias de hontem do director da Instrucção

O director da Instrucção assignou hontem os seguintes actos:

designando as substitutas de adjuntas Hollanda Alves da Cunha, para a 5ª escola mixta do 3º e Laura do Couto, para a 4ª mixta do 9º;

fundindo uma escola de dois turnos, sob a direcção de uma só cathedratica, e a designação da 14ª escola mixta, e denominação de Rio Grande do Sul, as actuaes 13ª e 14ª mixtas, do 5º districto.

concedendo 30 dias de licença, para tratamento de saude, á adjunta de 2ª classe, Isabel de Vasconcellos Rosa Silveira; e aos professores cathedraticos primarios Emilio Luiz Penido e Ernani Poppert.

Exoneração declarada sem effeito pelo ministro da Agricultura

Pelo ministro da Agricultura foi declarada sem effeito a portaria de 2 de março ultimo, que exonerou José Fernandes do cargo de jardineiro-horticultor do extincto campo de sementes do Espirito Santo, Estado da Parahyba, passando o mesmo funccionario a exercer identico cargo no campo de sementes de Sete Logoas, em Minas.

A MELHOR MODISTA DE PARIS

E' amanhã, finalmente, que se exhibirá, no CINEMA AVENIDA, A MELHOR MODISTA DE PARIS, um film PARAMOUNT com Leatrice Joy, Ernest Torrence e cincoenta encantadores manequins vivos que apresentarão um conjuncto maravilhoso de toilettes femininos, cujo custo ascendeu a importancia de 2.000 CONTOS!

THEATRO REPUBLICA
6 UNICOS ESPECTACULOS 6
PELA
COMPANHIA VELASCO
Terça-feira, 29 de Setembro ás 8 3|4
A GRANDIOSA REVISTA
LA FERIA DE LAS HERMOSAS
UM ESPECTACULO DESLUMBRANTE

Theatro João Caetano
EMPRESA PASCHOAL SEGRETO
HOJE — DOMINGO, 27 — A's 8 3|4 — DOMINGO — HOJE
Grandioso SARAU promovido pela
Tuna Academica de Coimbra
em beneficio das Instituições de Caridade, protegidas pela Exma. Senhora Alinor Prata.
Bilhetes á venda no theatro.
Amanhã — Espectaculo no theatro Republica. (X 21704)

ELECTRO-BALL CINEMA
EMPRESA BRASILEIRA DE DIVERSÕES — 51, rua Visconde do Rio Branco, 51 — A mais popular e querida casa de diversões desta capital — Sessões cinematographicas com "films" dos melhores fabricantes nacionaes e estrangeiros.
HOJE HOJE
Confissão suprema
por JOHN GILBERT
HOJE, ás 2 horas da tarde, sensacional torneio duplo, em 20 pontos disputados por José — Ary (vermelhos) e Izaquirre — Fernando (azues). Vencedores do torneio de hontem: Arthur — Paulista (vermelhos).
Tocará nos intervallos uma excellente banda de musica. Bar e barbeiro de 1ª ordem. PING-PONG e BILHARES. — Ao ELECTRO BALL CINEMA — Rua Visconde de Rio Branco, 51. (X 23118)

COPACABANA CASINO-THEATRO
AMANHÃ Segunda feira, 28 de Setembro ás 9 horas da noite AMANHÃ
Festa de homenagem aos jornalistas portuguezes
Antonio Ferro e D. José Paulo da Camara
com o concurso dos distinctos escriptores Alvaro Moreira e Olegario Mariano, da illustre poetisa Fernanda de Castro e de alguns elementos da Tuna de Coimbra.
Telephone Ipanema 1400

Cine Meyer
HOJE — ASSOMBROSO PROGRAMMA — HOJE
OS DEZ MANDAMENTOS
A maior super-producção da PARAMOUNT, dirigida pelo grande ensaiador CECIL B. DE MILLE, 14 partes arrebatadoras.
Segunda-feira — A MAJESTADE DO MUNDO. (X 21645)

Cine Engenho de Dentro
HOJE HOJE
As Penas de uma Desposada
6 partes, por MILDRED JUNE e ALAN VALE
BARREIRAS DA LEI — 5 partes, por WILLIAM DESMOND.
PARE, OLHE E APITE — 2 partes, comedia.
MYSTERIO DE OURO E SANGUE — 5º e 6º episodios, por Franklin Farnum.
Segunda-feira — "A Senhorita Barba-Azul" e "Tramas de amor".

Cinema Smart
HOJE! HOJE!
O que as mulheres querem
8 actos, por Corinne Griffith
O SOMNAMBULO, comica
— PATHE' JORNAL —
Palco — Os DANILOS, duetto de successo. (X 23028)
Amanhã Amanhã
MME. SANS GENE
o celebre romance de Victorien Sardou
10 actos
ESCOLA ARRELIADA
comica

Cine Piedade. R. Mel. Victorino 565
HOJE, em MATINE'E, ás 2 horas e A NOITE — Bebé Daniels e RAYMOND GRIFFITH, em
Senhorita Barba Azul
7 actos comicos da Paramount — Corinne Griffith
WILLIAM DESMOND, em 5 actos, da Universal — GALOPE DA FORTUNA
GABRIEL, EM CABRIOLAS — comedia da Fox.
Segunda e terça-feira — A ESPOSA DO CENTAURO, com John Gilbert e Eleanor Boardman.

Cine Jovial
Rua Assis Carneiro, 18
HOJE, em matinée, á 1 1|2 horas e á noite — AS PENAS DE UMA ESPOSA — 6 actos dramaticos, da Fox.
NAS MALHAS DA LEI, 1º episodio com Jack Mulhal e Edna Murphy.
Um heróe de azar, comedia, dois actos. (X 22396)

Télas & Palcos

Télas

OS PROGRAMMAS DO DIA

AVENIDA — "Na arena do amor" (Paramount), com Jetta Goudal e Ricardo Cortez, e "Fox Jornal".

—X—

CAPITOLIO — O film "Meu filho" (First), com Nazimova, Jack Pickford e Constance Bennett.

—X—

CENTRAL — "Os limites do coração", com Raucher (Bill Miller.

—X—

IDEAL — "Na arena do amor" (Paramount), com Ricardo Cortez e "Vamos ver a cidade" (Universal), com Reginald Denny, Margaret Livingstone e Marion Nixon.

—X—

ODEON — "Bandido mascarado" (Fox), com Tom Mix e Lucille Hutton, e "Gaumont Jornal".

—X—

PARISIENSE — "Tres mulheres" (Warner Brothers), com May Mc Avoy, Marie Prevost e Lew Cody.

—X—

PARIS — "Quanto vale uma mulher bonita?" (Producers), com Agnes Ayres e Edward Earle, e "Um homem de acção" (First), com Douglas Mc Lean e Marguerite de La Motte.

Nos bairros

POPULAR — "Forte, bom e ousado", com Pete Morrison; "Mysterio do ouro e sangue", 1º e 2º episodios, com Franklyn Farnum, e "Um marido inventor", comedia.

—X—

[illegible] — "Claudia", com Francine Mussey e Erico Braga, e "Para a terra do ouro", com Tom Mix.

—X—

MATTOSO — "Canção do amor", com Norma Talmadge, e "Um barbado e uma fera", comedia.

—X—

BOULEVARD — "Esposas ingenuas", com Von Stroheim e Miss Du Pont.

—X—

SMART — "O que as mulheres querem", com Corinne Griffith e Conway Tearle; "O commungante", comedia, e "Pathé Journal".

—X—

MEYER — "Os dez mandamentos", com Theodore Roberts e Leatrice Joy.

—X—

ENGENHO DE DENTRO — "As penas de uma desposada", com Mildred June; "Barreiras da lei", com William Desmond; "Mysterios do ouro e sangue", 5º e 6º series, e "Pare, olhe e applauda", comedia.

—X—

MODELO — "O trapeiro", com James Leonard, e "Cansado em transito", com Edmund Lowe.

—X—

MASCOTTE — "Tubarões de casaca", com Stuart Holmes; "Mysterio do ouro e sangue", 1º e 2º series, com Helen Holmes, e "Caçador de borboletas", comedia.

—X—

PIEDADE — "Senhorita Barba Azul", com Bebe Daniels.

—X—

TIJUCA — "Defendemo e servir", com Marguerite de La Motte, e "Uma aventura horrivel", com George Larkin.

—X—

AMERICA — "Tramas de amor", com Hoot Gibson; "Arréda pessoal", comedia, e "O mundo em foco".

—X—

BRASIL — "A esposa do centauro", com John Gilbert, Aileen Pringle e Eleanor Boardman; [illegible], com Marie Prevost e Irene Rich, e "Onde está Malinas?", comedia.

—X—

HADDOCK LOBO — "O trapeiro", com Jackie Coogan; [illegible], com Big Boy Williams, e "Doente por amor", comedia.

—X—

AMERICANO — "O filho do Sahara", com Bert Lytell e Claire Windsor, e "Milagres do azar", comedia.

VARIAS NOTAS

A ESTRÉA SENSACIONAL DO TRÓ-LÓ-LÓ — Causou a mais grata impressão nos nossos circulos theatraes a noticia sensacional de que o emprehendedor e conceituado empresario sr. Francisco Serrador, presidente da poderosa companhia Brasileira Cinematographica, chegara a definitivo entendimento com os organisadores da companhia de revistas e sainetes "Tró-ló-ló" [illegible]

—X—

UM PROGRAMMA FAMOSO, NO IDEAL — [illegible]

—X—

"O BANDOLEIRO", AMANHÃ NO PALAIS — [illegible]

—X—

A MELHOR MODISTA DE PARIS — [illegible]

—X—

TINHA UM ESPOSO... E QUERIA OUTRO AMANTE! — [illegible]

so, da First National, que o Capitolio vae começar a exhibir amanhã. Basta dizer que a heroina é Florence Vidor, tendo a supporta a Lewis Stone e Lew Cody.

—X—

BUCK JONES ESTARÁ AMANHÃ NO ODEON — Portanto, se Buck Jones vae ao Odeon amanhã, [illegible] Buck Jones é o heróe de "Cavalleiro andante", da Fox Film.

—X—

CINEMA PARIS — Serão focadas amanhã, duas grandiosas super-producções: "Circe, a fascinadora", com Mae Murray, e segundo film "Um filho do Sahara". [illegible]

—X—

POR UM BEIJO E UM SUSPIRO DE MULHER — [illegible]

Palcos

A VELASCO, NO REPUBLICA — Passa depois de amanhã a trabalhar no theatro Republica a excellente companhia [illegible]

—X—

AS ULTIMAS DE "A TIA DA PROVINCIA" — [illegible]

[illegible]

—X—

"ME LEVA, MEU BEM" — [illegible]

—X—

"FITS" — HOMEM OU MACACO? — [illegible]

—X—

AS DUAS AUDIÇÕES NOCTURNAS DE BERTA SINGERMAN — [illegible]

—X—

OS ULTIMOS ESPECTACULOS DA VELASCO NO LYRICO — [illegible]

—X—

VISITAS — [illegible]

—X—

"MÃO NA RODA" — [illegible]

—X—

ASSIGNATURA MELATO-BETRONE — [illegible]

mentos mais representativos da colonia italiana e da alta sociedade carioca. [illegible]

JAYME COSTA, MEDICO E OPERADOR — [illegible]

desta noite. [illegible]

Correio Sportivo

COLLOCAÇÃO DOS CLUBS NO MOMENTO EM QUE E' REINICIADO O CAMPEONATO CARIOCA

Primeiros quadros

CLUBS	Partidas J.	G.	E.	P.	Gls. P.	C.	Pts. P.	G.
Flamengo	11	10	0	1	44	9	2	20
Vasco	11	8	2	1	32	12	4	18
Fluminense	10	6	3	1	29	13	5	15
Botafogo	10	6	2	2	26	19	6	14
America	10	5	1	4	18	17	9	11
S. Christ.	11	4	0	7	23	28	14	8
Bangú	10	3	1	6	17	20	13	7
Syrio	11	3	1	7	16	26	15	7
Hellenico	11	2	1	8	13	30	17	5
Brasil	11	0	1	10	19	60	21	1

Segundos quadros

CLUBS	Partidas J.	G.	E.	P.	Gls. P.	C.	Pts. P.	G.
Flamengo	11	10	1	0	51	13	1	21
Vasco	11	8	1	2	32	16	5	17
Botafogo	10	7	1	2	25	19	5	15
Fluminense	10	7	0	3	40	13	6	14
S. Christ.	11	7	0	4	42	24	8	14
America	10	5	1	4	29	19	9	11
Bangú	10	3	0	7	18	33	14	6
Hellenico	11	3	0	8	29	50	16	6
Syrio	11	1	0	10	14	52	20	2
Brasil	11	0	0	11	12	53	22	0

* * *

OS OUTROS JOGOS DE HOJE

Realizam-se ainda hoje os seguintes jogos:

Na Liga Graphica

Rialto x Victoria — No campo da avenida Francisco Bicalho; juizes e representante, do Jornal do Commercio F. C.

Yára x Pimenta de Mello — No campo da avenida dos Democraticos; juizes e representante, do Ferreira Pinto.

Na Liga Suburbana

Piedade x Cascadura
Alliança x Gomes Serpa.

* * *

O CAMPEONATO FLUMINENSE

Estão marcados para hoje os seguintes jogos de football, no campeonato do Estado do Rio:

Na Liga

Neves x Ypiranga — No campo da rua dr. March.

Juizes:

Primeiros teams — Armando Barbosa — Segundo teams, José Assumpção — terceiro teams, Djalma de Aquino.

Representante, Joaquim Rocha

Araribóia x America — No campo da rua S. Lourenço.

Juizes:

Primeiros teams, Moysés França — segundos teams, Nelson Guimarães — terceiros teams, Alcides Pinto.

Representante, Antonio Medeiros.

Uruguaya x Sete de Setembro — No campo da rua Visconde de Sepetiba.

Juizes:

Dos primeiros teams, Celso José Neves.

Representante, Manemozino Cardoso.

Na Associação...

Gragoatá x Serrano — No campo da rua Paulo Cesar.

Juizes:

Primeiros teams, James Calwert — segundo teams, Percy Fellones.

Representante, Nery Fortuna.

* * *

OS TEAMS DO FLAMENGO

A direcção de sports terrestres espartiças officiaes de hoje com o Bangu' A. Club, prevenindo aos amadores que a conducção especial partidará da Central, ás 12 horas:

2º team — Amado (cap.); Segreto, Vital; Durval, Favorino, Moura; Allemand, Celso Chagas, Achê, Angenor.

1º team — Batalha, Pennaforte, Helcio; Herminio, Zôto, (cap.) Adhemar; Newton, Candiota, Nonô, Vadinho, Moderato.

Reservas — Hilton, Oswaldo Mello, Roberto, N. Azevedo e Benevenuto.

* * *

OS JOGADORES DO MACKENZIE

Para o jogo de hoje com o Carioca F. C., a commissão de sports do Mackenzie escalou os seguintes players, aos quaes pede o comparecimento na séde, ás 11.30 e 1.30, ou no campo, á 1.20 e 2.30: — Isaac, Osmar Lazaro, Lucena, Emygdio, Barroso, Vianna, Ramiro, Goulart, Othelo, Camarinha, Jayme, João Guarrento, Mathias, Cazuza, Horns, M. Lopes, Nestor, Zézinho, Fernandes, Servulo, Aristides, Jayme, Mica, Alvaro, Feliciano, Oswaldo, Chiquitó e todos os players inscriptos.

* * *

OS TEAMS DO INDEPENDENCIA

Para o jogo com o Olaria F. C., director de football do Independencia pede o comparecimento dos amadores abaixo:

A's 12 horas: Almazor, Miranda, Chiquinho, Soares, Barnabé, Alberto, Gastão, Gomes, Freitas, Fernando, Beni, Octacilio, Diniz, Cabral, China, Bessa, Acyr, Ferraz, Arnaldo e os demais inscriptos.

A's 2 horas: Gentil Alvaro, Vairão, Floriano, Americo, Admardo, Baica, Jaime, Oswaldo, Luciano, Juvenal, Angentino, Nico, Hamilton e os demais inscriptos.

* * *

O TREM ESPECIAL DO FLAMENGO

A secretaria do C. R. do Flamengo pede que tornemos publico que, realizando-se hoje o jogo official com o Bangú, na estação deste nome, a directoria fretou um trem especial para a conducção dos jogadores e dos associados que forem assistir ao alludido jogo.

Os associados encontrarão na secretaria, á Praia do Flamengo n. 68, mediante a quantia de 1$000, a passagem de ida e volta para o mencionado trem, que partirá da Central ás 12 horas em ponto.

* * *

OS REPRESENTANTES DA ASSOCIAÇÃO ARGENTINA NA C. B. D.

Buenos Aires, 26 (A. A.) — A Associação Argentina de Football nomeou o sportman brasileiro dr. Oliveira Santos para seu representante junto á Confederação Brasileira de Desportos.

A escolha do dr. Oliveira Santos foi recebida com geraes applausos nos nossos circulos sportivos.

CYCLISMO

A REPRESENTAÇÃO DO INTERNACIONAL DE CYCLISTAS NO FESTIVAL DE HOJE

Promovida pela União Beneficiente dos Operarios em Calçado, realisa-se hoje no Jardim Zoologico uma encantadora festa, na qual tomarão parte os cyclistas do Club Internacional de Cyclistas que disputarão duas provas.

Aos vencedores, a commissão offerecerá medalhas de ouro e uma taça.

A directoria escalou os seguintes corredores:

Turma forte: Joãosinho, Macario, Bezamath, Terror, Bella-Aurora, Monteiro, Paris II, Nero, Coringa, Nel, Soares, Cavaquinho.

Turma fraca: Guilherme, Oliveira, Rodferu, Miguel, Demetrio, Mariola, Abilio, Faria, Nico Miro Fox.

A directoria pede o comparecimento de todos os escalados á 1 hora da tarde na séde social á rua Buenos Aires n. 145, uniformizados com uniforme official (camisa branca e calção preto).

Box

TUNNEY VENCEU MADDEN POR K. O.

Minneapolis, (Estados Unidos) 26 (U. P.) — Gene Tunney, o pugilista peso-pesado que derrotou recentemente por knock-out o famoso boxeur Tommy Gibbons, saiu victorioso no encontro que teve á noite passada com o pugilista Bartley Madden, vencendo-o por knock out, no terceiro round.

Tunney sustentou a luta durante todo tempo que duraram os tres rounds, fazendo com que Madden ficasse sempre na defensiva.

Durante todo o match Tunney deu ao seu adversario continuos e crueis golpes.

Espera-se que em consequencia do resultado da brilhante victoria de Gene Tunney, a opinião publica acabará forçando o pugilista negro Harry Wills a concordar numa luta com Tunney dentro de um espaço de tempo muito breve.

* * *

VICENTINI FOI VENCIDO

Detroit (Estados Unidos) 26 (U. P.) — Bill Mc Graw, pugilista grego do Detroit, derrotou á noite passada o campeão chileno de peso leve Luiz Vicentini, em um esplendido match aqui realizado e ao fim dos quaes o referee deu a ao fim dos quaes o referre deu a decisão a Mc Graw.

O encontro foi longo e cheio de vicios, mas Vicentini perdeu devido ao facto de ter elle permanecido com grande moderação á espera da acção de seu adversario.

Mc Graw tem um record de 10 victorias successivas, das quaes tres foram ganhas por knock out.

Athletismo

O CAMPEONATO CARIOCA DE ATHLETISMO

Realiza-se esta manhã no campo do Fluminense a primeira parte do Campeonato carioca de Athletismo da Associação Metropolitana com o seguinte programma:

1.ª Parte

A's 9 1|2 — 100 metros.
A's 9.45 — Salto em altura.
A's 9.50 — 1.500 metros.
A's 10 horas — Lançamento de disco.
A's 10.15 — 400 metros.
A's 10 1|2 horas — 110 metros — barreiras.
A's 10.45 horas — Lançamento do peso.
A's 11 1|2 horas Relay-Rate de 400 metros.

Outubro, 4 — Final para a 1.ª parte:

A's 2 horas — 100 metros semi-finaes.
A's 2.15 — Salto em altura.
A's 2.20 — 1.500 metros.
A's 2.30 — Lançamento do disco.
A's 2.45 — 100 metros final.
A's 3 horas — 400 metros.
A's 3.30 — Lançamento do peso.
A's 3.40 — 110 metros barreiras.
A's 4.45 — Relay-Race de 400 metros.

2.ª Parte

Outubro, 11 — Segunda parte e eliminatorias para a terceira parte:

A's 9 horas — Salto com vara (preliminar).
A's 9.05 — Cross Country — 10.000 metros (final).
A's 9.30 — 200 metros (preliminar).
A's 10 horas — Lançamento do dardo (preliminar).
A's 10.15 — 400 metros barreiras (preliminar).
A's 10.30 — Salto em distancia (preliminar).
A's 11 horas — 3.000 metros equipes (final).
A's 11.20 — Relay-Race de 1.600 metros (preliminar).

3.ª Parte

Outubro, 18 — Final para a terceira parte:

A's 9.30 — 800 metros (preliminar).
A's 2 horas — 200 metros (semi-final).
A's 2.10 — Salto com vara.
A's 2.30 — 800 metros.
A's 2.50 — 200 metros.
A's 3.20 — Lançamento do dardo.
A's 3.40 — Salto em distancia.
A's 4.45 — 5.000 metros.
A's 5.15 — Relay-Race de 1.600 metros.

* * *

INDEPENDENCIA F. C.

Para as primeiras preliminares da competição official da A. M. E. A. foram escalados, os seguintes athletas abaixo, que deverão ultimar os seus treinos a qualquer hora desta semana e deverão comparecer hoje, 27 do corrente, ás 7 horas da manhã, donde partirão para o Stadium do Fluminense F. C. devidamente uniformisados.

100 metros — Floriano da Costa Freitas, Francisco Alves Freitas, Barnabé de Carvalhaes P. Netto.

Salto em altura — Alfredo Maciel, Hamilton Romão dos Anjos, Nelson da Costa Freitas.

1500 metros — Francisco Monteiro Soares, Acyr de Oliveira.

Lançamento de peso — Floriano da Costa Freitas, Francisco Vairão.

Excursionismo

GREMIO EXCURSIONISTA NACIONAL

E' hoje que se realiza o passeio ás furnas da Tijuca conforme já foi amplamente divulgado.

Pede-se o comparecimento dos socios que quizerem tomar parte no passeio, á 1 hora na séde do Gremio á rua Santa Luzia numero 216.

Terça-feira, 29 do corrente reunir-se-ão os directores em sessão ás 19.30.

Foi mandado agradecer ao senhor José Cezar Mattos, a offerta feita á Bibliotheca de um folheto.

Ping-Pong

S. C. MANGUEIRA X HELIOS F. CLUB

Na séde do S. C. Mangueira realizou-se sexta-feira ultima, uma partida amistosa de ping-pong entre o club local e o Helios F. C.

Na 3ª turma venceu o Helios por 100 x 57.

Fizeram os pontos do Mangueira, Henrique 23 — P. Lisboa, 15 — Alvaro II e Nery8.

No jogo da 2ª turma outra victoria registrou-se para o club visitante, por 100 x 66, fazendo os pontos do Mangueira:

Nocker 21 — C. Netto, 21 — Jacobina, 16 e Haraldo, 8.

Na 1ª turma venceu o Helios pelo score de 100 x 57, servindo de juiz o sr. Jacobina e apontador o sr. Augusto, ambos do Mangueira.

Fizeram os pontos do Mangueira:

M. Vieira, 19 — Floriano, 17 — P. Garcia, 14 e Baltar 7.

S. C. MANGUEIRA

Na séde do Mangueira, será realizado hoje um match desafio entre a 1ª turma do Club e outra organizada pelo Mazzeu II.

Turma do Club — M. Vieira (cap) — Floriano — P. Garcia — Baltar.

Reservas — Jacobina — Henrique — Nocker.

Turma Mazzeu II:

Mazzeu II — Mazzeu I — Suisso e Lincoln.

O jogo começará ás 8 horas da manhã e a turma vencida pagará no Barreiro chocolate a turma vencedora.

TIRO

O CAMPEONATO DE REVOLVER.

No Stand do Fluminense Football Club realiza-se hoje ás 9 horas a prova do Campeonato de Revolver da Cidade do Rio de Janeiro, promovido e patrocinado pelo Automovel Club do Brasil.

Nesta prova acham-se inscriptos 50 atiradores, o que quer dizer que será uma das mais brilhantes até agora realizadas nesta capital.

TURF

SERADELLA LEVANTA A "AUTUMN CAP"

Londres, 26 (U. P.) — Foi disputada hoje no prado de Newbury a "Autumn Cap", que foi ganha pelo animal Seradella, de propriedade de Lady Chesterfield, chegando em segundo logar Spithead, de Lord Derby e em terceiro, Daityo, do sr. W. M. G. Singer.

Correram quatro animaes.

CORREIO ACADEMICO

O balanço de um semestre

Conforme está amplamente divulgado, reabrir-se-á afinal, amanhã, a Universidade do Rio com a assistencia de seu numeroso corpo discente, ha um mez afastado dos amphytheatros de aulas. Hoje, domingo, dia de descanso e de meditação, immersa no recolhimento de seus isolados aposentos, a mocidade estudiosa balanceando os seis mezes passados de experiencias estereis, provará de certo a inquieta amargura que as perspectivas de fracasso costumam envolver os espiritos bem intencionados.

O contraste com egual época dos annos anteriores — regulares, normaes, efficientes — em que a visinhança dos exames apenas fazia brotar a intima confiança na victoria proxima, deve agora em meio a balburdia do presente, suggerir a dolorosa verdade da sentença de Dante: "não ha dôr mais cruciante do que a recordação, na desventura, do tempo em que se foi feliz"...

Nenhum vestigio appareceu ainda da possibilidade necessaria da prorogação do anno lectivo. Embora muitas cadeiras, iniciem amanhã (fins de setembro!) os respectivos programmas os exames se realizarão dentro de mez e meio, na segunda quinzena de novembro. Desviado pela fallecida reforma do ensino para o anno anterior, inaugurará amanhã o seu curso de Pathologia Geral no 4º anno medico o cathedratico Pinheiro Guimarães. Submettidos a uma seriação exotica, agora extincta, dar-se-ão os primeirannistas de Direito á ephemera iniciação, tambem amanhã, da transcedente cadeira de Philosophia do Direito. Effectuados os exames a 20 de novembro, grande copia de pontos poderão apresentar os jovens universitarios do 1º anno do curso juridico!

Culminando a balburdia, entrará toda a primeira série da Faculdade de Medicina em seriação totalmente diversa da experimentada até agora: pelo regresso á lei antiga serão abolidas as innovações de Anatomias e Biologias, voltando ao estudo de que nunca a deviam ter afastado, — Historia Natural, Chimica Organica e Physica Medica. Este aprendizado, porém, effectuado apenas na curta duração de mez e meio — o quanto falta para a terminação do aziago anno lectivo corrente — que confiança poderá inspirar em quem conhece a dependencia visceral de cadeiras futuras a estas, bazilares, fundamentaes?

A amarga inquietação, o intimo supplicio que constitue para a classe academica o balanço dos seis mezes passados, tem pois, toda a sua razão de ser, digna, nobilitante.

Professor Aloysio de Castro

Persistem animados e brilhantes, os preparativos para a grande manifestação universitaria a realizar-se por occasião da proxima chegada do estimado professor Aloysio de Castro, ex-director da Faculdade de Medicina e representante brasileiro junto á obra de Cooperação Intellectual da Liga das Nações.

O sexto anno do curso medico que muito merecidamente escolheu o digno cathedratico de Clinica para paranympho da turma de 1925, nomeou a seguinte commissão de representantes junto á commissão central promotora dos festejos: doutorandos Vossio Brigido, Mesquita Sampaio, Oswaldo Monteiro, Hugo Fortes e Achiles Mesiano.

Centro dos Estudantes

Realizar-se-á amanhã, ás 2 1|2 da tarde, na séde da Associação Brasileira de Imprensa, uma assembléa ordinaria, com assistencia geral dos associados.

Perfeita solidariedade na Escola Polytechnica

O Directorio Academico da Escola Polytechnica, pede-nos a publicação da seguinte nota:

"A secção academica d' "O Globo" de hontem, commentando as ultimas demissões havidas no Directorio Academico da E. Polytechnica, dá a entender que qualquer coisa de anormal se passa entre os nossos polytechnicos; e, para esclarecer estas recentes mudanças de representantes ao Directorio Academico, é, que este Directorio pede agazalho nas columnas do "Correio Academico", para as explicações que se julga no dever de dar, afim de que se desfaça, por completo, qualquer equivoco que haja a respeito.

Por motivos já conhecidos, o Directorio Academico, aproveitando um incidente de somenos importancia, renunciou collectivamente ás suas funcções, afim de que, em eleições geraes realizadas no dia seguinte, pudessem os estudantes de engenharia se pronunciar, sobre a momentosa questão que ha um mez, precisamente, agita a classe academica do paiz.

Procedidas as eleições geraes, foi, quasi todo o Directorio reeleito por quasi unanimidade.

O sr. Kafuri, representante do quarto anno, cedeu o seu logar ao sr. Eduardo Baral Sardinha, por ter sido irrevogavel o seu pedido de demissão, e este o acceitou com a condição de renunciar logo que ficasse em definitivo, marcado o dia de reabertura das aulas, caso isto acontecesse ainda este anno; o sr. Brochado da Rocha que fôra reeleito, renunciou, em seguida, á posse e á sua eleição para presidente do Directorio.

O sr. Alvaro Amarante continua representando o Curso de Chimica Industrial, e, quem pediu demissão foi o sr. Eudoso Lemos de Oliveira, que por ter de se afastar do Rio, não póde continuar a representar o Curso Industrial.

Resta o sr. Francisco de Assis Basilio, que renunciou por motivos particulares.

Explicadas, desta maneira, as substituições havidas no Directorio Academico, concluiram que não existem desintendimentos entre as nossos polytechnicos, que, continuam unidos como estavam na manhã de 17 de agosto passado, sem discrepancia de um só alumno que seja."

Directorio Academico Polytechnico

Devido ao artigo publicado na "Revista Didactica" sobre a pessoa do director dr. Tobias Moscoso, o Directorio Academico recebeu daquelle professor, o seguinte officio:

"Illmo. sr. presidente — Recebi, hoje, por intermedio do meu prezado amigo Rubem G. dos Santos, um exemplar do numero 28 da "Revista Didactica", correspondente ao mez de julho deste anno, e tive a satisfação de nelle encontrar a honrosa referencia com que me distinguiu o Directorio a proposito da minha investidura no cargo de vice-director da Escola.

Rogo-vos que acceiteis por essa gentil lembrança, que summamente me penhora o agradecimento cordeal. E ainda vos peço que o estendaes a todos os vossos companheiros do Directorio de quem sou amigo, muito attº. — *Tobias Moscoso.*"

Centro Academico Evaristo da Veiga

Realizou-se no dia 23 mais uma sessão solenne no Centro Academico Evaristo da Veiga, da Faculdade de Direito de Nictheroy.

A sessão foi abrilhantada pela presença do academico de engenharia Adalberto Cumplido de Sant'Anna, que agradeceu á assembléa o voto de apoio e louvor que o Centro unanimemente lhe hypothecára. Usaram da palavra os academicos José Navega Creton, que dissertou brilhantemente sobre o thema: "Os deveres do estudante de Direito", e Francisco Bittencourt Junior, que abordou a actual situação do paiz, em considerações elevadissimas, provocando o seu discurso os maiores applausos da assistencia.

Ainda falaram os academicos Isaias de Aquino Soares e Anesio Frota Aguiar, que fez uma eloquente saudação ao academico Sant'Anna. Finalmente, orou o academico Ruy Guimarães Almeida, referindo-se ás virtudes civicas da raça brasileira.

PORTUGAL

D'aquem e d'alem mar

Pelo telegrapho

OS ESQUERDISTAS E A ATTITUDE DO PROMOTOR CARMENA

Lisboa, 26 (H.) — Os esquerdistas estão promovendo um comicio de protesto contra a maneira como se portou hontem no Tribunal o promotor Carmena.

Os esquerdistas consideram que o procedimento do orgão da accusação, elogiando, em meio da leitura do libello, alguns dos réos que estavam sendo julgados, era improprio do local e da funcção que o accusador estava exercendo.

Lisboa, 26 (U. P.) — Telegrapham de Santarém que o Congresso Confederal Operario ratificou a adhesão á Internacional de Berlim.

Lisboa, 26 (U. P.) — O jornal "A Epoca" publica hoje um artigo protestando em nome dos importadores de bordados da ilha da Madeira, nos Estados Unidos, contra o facto de exigirem as autoridades aduaneiras desse paiz que as casas importadoras exhibam os seus livros sob a ameaça de prohibirem a entrada desses bordados se não consentirem na devassa da escripturação.

Lisboa, 26 (U. P.) — O governo concedeu o pedido de naturalização ao requerido pela senhora brasileira Heloisa Mendes.

Lisboa, 26 (H.) — Communicam do Porto que suicidou-se naquella cidade o capitalista portuguez Araujo Mamede.

Lisboa, 26 (U. P.) — Acaba de chegar a esta capital o novo ministro do Egypto em Portugal, Henein Pachá.

Lisboa, 26 (U. P.) — Foram incendiadas nesta capital as officinas dos serviços photographicos e cinematographicos do Exercito.

Lisboa, 26 (U. P.) — O jornal "Diario de Noticias" annuncia que é intenção do governo crear um organismo technico e burocratico, afim de centralizar os serviços de reparações da Allemanha.

Lisboa, 26 (H.) — Os debates do processo dos implicados no movimento de 18 de abril, proseguiram todo o dia, deante de um auditorio numeroso e agitado de sentimentos diversos.

Depois dos advogados de defesa falou o promotor Carmona, que produziu brilhante libello. Os debates promettem prolongar-se até alta noite e a sentença só será conhecida pela madrugada.

O numero dos quesitos eleva-se a trezentos.

A' ultima hora consta que os esquerdistas desistiram do projectado comicio contra o orgão e a justiça publica.

Lisboa, 26 (A. A.) — Proseguiu, hoje, o julgamento dos implicados no movimento revolucionario de 18 de abril.

Os debates correm vigorosos. Depois do promotor, cujo discurso fôra iniciado hontem, prolongando-se noite a dentro, falaram os advogados patronos dos accusados major Tamagnini Barbosa e capitão Cunha Leal.

O Tribunal funccionará até a leitura da sentença, esperando-se que a sessão só termine alta madrugada.

Lisboa, 26 (U. P.) — Falleceu em Portimão o advogado dr. Teixeira Gomes, irmão do presidente da Republica.

Lisboa, 26 (U. P.) — O governo nomeou o sr. Alonso Borges da Silva, addido extraordinario junto a embaixada portugueza no Rio de Janeiro.

Lisboa, 26 (U. P.) — Regressou a segunda peregrinação portugueza que foi a Roma, afim de assistir ás festas commemorativas do Anno Santo.

Lisboa, 26 (U. P.) — O ministro da Instrucção Publica, sr. João Camoezas, resolveu conceder uma época extraordinaria de exame aos estudantes que se acham actualmente no Rio.

Pelo Correio

RENUNCIA DE CONDECORAÇÕES PELOS OFFICIAES DO "18 DE ABRIL" COMO PROTESTO

Lisbôa, agosto — *O 18 de Abril* continua a dar que falar, actualizada agora a sua discussão pela noticia do proximo julgamento dos implicados e pela ultima "Ordem do Exercito" que distribuiu numerosos louvores e condecorações aos militares que combateram esse movimento.

Esses louvores e essas condecorações provocaram, de alguns desses officiaes a declaração de que as não queriam, como aconteceu com o general Adriano de Sá, ao mesmo tempo que melindraram certos militares que se julgavam com direito a ser contemplados.

Comprehende-se a attitude do senhor general Adriano de Sá — que á data do movimento commandava a Divisão — como se comprehende a dos officiaes que seguiram o seu exemplo. Não é assim uma honra invejavel ostentar no peito ou na caderneta medalhas e louvores por se terem batido contra camaradas seus — animados, certamente, uns e outros de um proposito unico: contribuir para a salvação nacional, para o bem do paiz. A dos militares melindrados s óse explica, por não ter talvez havido justiça na distribuição. Não acreditamos que desejassem veementemente possuir essas medalhas ou esses louvores.

* * *

Uma attitude gerou, tambem a ultima "Ordem do Exercito".

No Presidio Militar da Trafaria, estão ha tempos alguns officiaes implicados no "18 de Abril" como os capitães Jaime Baptista, Varella, Frederico Villar, Vianna e Sinel de Cordes, os tenentes Martins Ferreira, Herminio Castro, João Moura, Abel Moutinho, Fernando Arruda, Alvaro Fontoura, etc.

Muitos delles bateram-se em França e Africa, e por isso, por se terem batido bem, têm os peitos cobertos de medalhas portuguezas e estrangeiras, e as cadernetas cheias de louvores. E a ultima "Ordem do Exercito" desgostou-os de tal forma que decidiram renunciar a tudo isso.

As razões porque o fizeram estão bem explicadas no seguinte requerimento que o capitão Baptista acaba de enviar ao sr. ministro da Guerra:

"Exmo. sr. ministro da Guerra — Jaime Pereira Rodrigues Baptista, capitão do 1º grupo de metralhadoras, julgando em sua consciencia, — em face dos louvores e condecorações da ultima "Ordem do Exercito", concedidas a varios officiaes que tão brilhante e galhardamente se bateram corpo a corpo por occasião da ultima revolta militar republicana de 18 de abril findo, — que as condecorações que lhe foram concedidas em "O. E." pelo seu procedimento em França, como inimigo do exercito allemão e em Africa, como inimigo dos cuamatas e doscuanhamas, são muito elevadas para o que foram as suas mais que modestas acções e para que nunca, em futuro proximo ou remoto, possa haver confusão que offusque o brilho das veneras que ultimamente foram dadas, — vem rogar a v. ex. se digne mandar publicar em "O. E", que fiquem sem effeito os decretos que lhe concederam as seguintes condecorações: — Cruz de guerra de 3ª classe — Medalha Militar da classe de bons serviços (letra C): — "Fourragère da Torre e Espada — Medalha da Victoria — Medalha commemorativa das Campanhas do Exercito Portuguez, com as legendas, Sul de Angola 1914-1915, — Cuanhama 1915 — França 1917-1918 — Cavalleiro de Christo e Cavalleiro de Aviz, por estar ao abrigo do regulamento das mesmas Ordens — Pede deferimento. — Quartel da Casa de Reclusão da 1ª Divisão do Exercito na Trafaria, 22 de agosto de 1925 — *Jaime Pereira Rodrigues Baptista,* capitão."

Identicos requerimentos vão ser enviados pelos outros officiaes que estão na Trafaria e em outras prisões.

A titulo de curiosidade, publicamos a seguir a lista das medalhas portuguezas dalguns destes officiaes:

Capitão Varella — Cruz de Guerra de 3ª classe — medalha do valor militar (letra C) — Fourragère da Cruz de Guerra de 1ª classe — Cruz de Guerra de 4ª classe — medalha da Victoria — medalha commemorativa das Campanhas do Exercito Portuguez, com as legendas; Sul de Angola 1914-1915 — Cuanhama 1914-1915 — França 1917-1918 — tenente Martins Ferreira — Cruz de Guerra de 2ª classe — medalha de Victoria — medalha commemorativa da campanha da França 1917-1918 — medalha da batalha de La Lys — distinctivo de ferido em campanha, no raid de 2 e 3 de abril.

Tenente Herminio Castro — Cruz de Guerra de 3ª classe — medalha da Victoria — medalha commemorativa da campanha da França 1917-1918 — medalha da batalha de La Lys.

Tenente João Moura — Cruz de Guerra de 2ª classe — Torre e Espada — medalha do Valor Militar (letra C) — medalha da Victoria — medalha commemorativa da campanha da França 1917-1918 — Fourragère da Cruz de Guerra.

Capitão Frederico Villar — Medalha Militar de bons serviços — medalha da Victoria — medalha commemorativa da campanha da França 1917-1918 — Fourragère da Torre e Espada — cavalleiro de Christo.

Tenente Abel Moutinho — Fourragère da Torre e Espada — cavalleiro de Christo (com palma medalha da Victoria — medalha commemorativa da campanha da França, 1917-1918.

Tenente Fernando Arruda — Medalha Militar de Bons Serviços — medalha da Victoria — medalha commemorativa da Campanha da França 1917-1918 — Fourragère da Torre e Espada.

Sabemos que no julgamento os officiaes do 18 de abril já não levarão nas fardas as condecorações portuguezas ostentando apenas as estrangeiras.

A VILLA DE CHAVES, PELO ESFORÇO DE SEUS FILHOS, PROGRIDE DE DIA A DIA

Lisboa, agosto — Ha cerca de dois annos, um grupo de ardorosos flavienses, reunindo os seus esforços, resolveu fundar a Sociedade de Defesa e Propaganda de Chaves, cujo intuito seria o de fomentar o progresso social e material da villa e sua região.

Esta bella ideia tornou-se um facto.

A' face dos seus estatutos, esta prestimosa sociedade obriga-se defender a villa nos seus interesses vitaes, procurando manter e augmentar as suas regalias; coadjuvar o municipio local nas medidas do saneamento e hygiene publica e outros melhoramentos; proteger as Artes e as Industrias da região, interessando-se pelo seu desenvolvimento por meio de certamens publicos e outros incentivos; vellar pelas Instituições de Beneficencia, Instrucção e Educação Fisica, auxiliando-as e desenvolvendo-as; impulsionar e dar maior incremento ás feiras agricolas pecuarias já existentes ou criando outras; cuidar pela conservação e restauração dos monumentos e curiosidades historicas do conselho; procurar obter dos poderes publicos o maior numero possivel de regalias e melhoramentos a que a Chaves tem jus; fazer uma larga e intensa propaganda das riquezas naturaes da região e belleza da paisagem, tornando-as bem conhecidas no paiz e estrangeiro; organizar diversões, festas e concursos, e finalmente, prestar aos forasteiros os esclarecimentos necessarios para o completo conhecimento da villa e dos arredores.

E assim, com tão vasto programma, a Sociedade de Defesa e Propaganda de Chaves ha dois annos que vem trabalhando denodadamente pelo engrandecimento da sua terra.

O caso fez-nos encontrar nesta cidade enorme o sr. dr. José Lino da Cunha Soto Maior, illustre presidente da Sociedade de Defesa e Propaganda de Chaves, que, ao progresso desta região tem dedicado os seus melhores esforços.

Após o abraço franco que só os transmontanos sabem dar, o distinto advogado fala-nos de Chaves e dos seus progressos, enaltecendo a boa vontade de todos os flavienses que põem, acima de tudo, o bem da terra natal.

Fala um transmontano — e o que um transmontano diz é uma Escriptura.

Eis o que elle nos disse:

— Poucas terras poderão tão justamente orgulhar-se das suas vereações camararias como a villa de Chaves que é incontestavelmente, a mais formosa e a mais florescente de todas as villas do paiz.

A vereação de que fez parte o illustre general Ribeiro de Carvalho foi a que lançou os alicerces para essa obra grandiosa do embellezamento de Chaves. A esta vereação seguiu-se a actual, presidida pelo sr. Nicoláu de Mesquita Junior, que não tem descurado um só momento na realisação dos mais importantes melhoramentos locaes.

Já ha canalização e esgotos e as principaes ruas flavienses já apresentam calcetamento proprio, sendo dignas de menção especial as ruas da Ponte e a da Madagiena. Estão em construcção retretes subterraneas, á semelhança das adoptadas nas grandes capitaes, devendo ser introduzidos importantes melhoramentos nas praças e jardins publicos. O Theatro Antonio Granjo está quasi concluido, tudo levando a crêr que já funccione em outubro proximo para cinema. Ficaremos tambem com uma excellente cadeia civil e digo excellente porque está destinada a regenerar, tanto quanto possivel, os delinquentes e cadastrados. Ficará dentro do forte de S. Neutel e ali serão fundadas officinas varias organisando-se assim uma grande colonia penal.

Mas ha mais: Junto ao forte está sendo construido o Stadium para jogos desportivos, onde, por occasião das festas do conselho, se realisará um grande desafio de football entre o Sporting, Lisboa e o Affonso XIII, da Pontevedra.

Como vê, Chaves vae caminhando invariavelmente para as grandes realizações.

Agora, tem a Sociedade de Defesa e Propaganda de Chaves a ideia de criar um posto de soccorros rodeado de todos os requisitos modernos, serviços clinicos, apparelhos cirurgicos e pessoal de enfermagem convenientemente adestrado. Por isso mesmo — salienta o sr. dr. José Lino — é que eu cá venho, afim de comprar uma maca rodada dos ultimos modelos preconizados pelas mais illustres sumidades clinicas. Emquanto tudo se prepara para que o posto de soccorros seja verdadeiramente modelar, este ficará aggregado á Misericordia á qual, por certo, prestará bom serviço.

E, já agora, que cá estou — termina o illustre flaviense — não me esquecerei dos Bombeiros Voluntarios de Chaves, fazendo a acquisição de uma sirene de alarme que será offerecida a essa briosa corporação.

LISBOA BEBE POR ANNO SESSENTA E DOIS MILHÕES DE LITROS DE VINHO

Lisboa, agosto — Veiu á lume, ha dias, na imprensa, uma noticia que indignou toda a gente, não obstante a diversidade de commentarios que o seu conhecimento determinou.

Dizia-se nella que o vinho era falsificado, que lhe deitavam mixordias, que o carregavam de agua a mais não poder ser, e que os homens pagos para o serviço da fiscalização faziam vista grossa á evidencia da intrujice. As donas de casa rejubilaram, protestando ao mesmo tempo contra a roubalheira dos preços; os chefes de familia que sabem beber *ad libitum*, refilaram contra os preços e contra a qualidade, como victimas directas que eram, da criminosa mistura; e todos se puzeram a vêr o que fazia a policia no tocante ás sancções da lei.

Ouvimos um marido e ouvimos uma consorte, para colher a synthese das impressões.

— Fóra com esses patifes que me vendem agua mascarada a fingir de vinho de boa origem! — exclamou elle.

— Bem hajam esses tratantes que me embebedam o homem com vinho... da caixa dagua! sentenciou ella, sem ver que o perigo não mudava em presença dos factos consummados.

— Quem tem razão? — monologámos nós.

E como não ha como vêr para crêr, fomos á origem. Fomos ao Poço do Bispo, onde nasce ou se educa o vinho que a cidade ingere.

* * *

Um armazem; outro; outro ainda. Os nomes dos donos não vêm ao caso. Monstros de vasilhame; pipas como moradas de casas; tanques como bisarmas de lagos; legiões de garrafas á espera de freguez que as desventre; e, em toda a parte, a mesma resposta ao inquerito improvisado:

— Agua?! Deixe falar! O vinho não a tolera. Estragava-se, se lh'a deitassem. De resto, nós temos por conta propria nossa fiscalização.

— Pagam aos fiscaes?

— Pagamos aos nossos. Todos os dias se pesa o vinho nos nossos armazens, não vá ser caso que algum caixeiro se lembre de ganhar mais á custa do nosso descredito.

Vimos por ahi fóra coisas que davam paginas de descriptivo; observamos factos de um pitoresco curiosissimo; notamos episodios e pormenores que bastavam para columnas cheias de reportagem, desde o trabalho melindroso das analyses chimicas até ao encaiolamento do nome de Sacadura Cabral, como rotulo preferido dos bebedores do Brasil. Só o que não vimos foi agua... nem (sequer para lavar as mãos. Uma noticia de sensação colhemos: diminuiu o consumo de maneira assustadora.

— Por que?

— Porque os operarios depois de satisfeitas todas as suas reclamações de classe, passaram a beber menos.

Não lhes chega o dinheiro como dantes apezar de ganharem mais. E não lhes chegando, restringem as bebidas em holocausto ás necessidades inadiaveis dos lares.

Em Lisboa, bebeu-se sempre, approximadamente, por anno, sessenta e dois á sessenta e cinco milhões de litros. Bonita cifra!

Tendo Lisboa quinhentos mil habitantes, numeros redondos, dos quaes, para effeitos do consumo, se tem de eliminar velhos, creanças e grande parte de mulheres, poderemos apurar (levando em conta tambem os que modernamente bebem leite, aguas do Alviela e cerveja) umas duzentas mil pessoas consumidoras de vinho, o que dá a média de nove decilitros para cada pessoa.

Ora, se ha cidadão que chega o vinho aos labios, outros haverá que despejam garrafas, como se fossem copos de meio decilitro.

Em materia de numeros, a estatistica falha desde que se suppriniram as barreiras. Mas tres annos não alteraram sensivelmente os nossos habitos.

Sabe-se, apenas, pelo que as estatisticas já diziam e dizem agora os negociantes, que o consumo diminuiu um pouco.

E' ver:

Em 1920 consumimos em Lisboa cincoenta e oito milhões de litros de vinho de 13 gráus, e meio milhão de mais do 12 gráus até 19.

Em 1921 subimos á sessenta e sete milhões, com um milhão de mais de 13 gráus.

Em 1922 descemos a cincoenta e dois milhões, com o mesmo milhão para mais de 13 gráus.

A média geral apurada dá cerca de sessenta e dois á sesenta e cinco milhões de litros.

Isto, quanto ao vinho vindo de fóra, porque o vinho fabricado dentro da área da cidade é relativamente pouco, e foi como segue, sempre numeros redondos:

	litros
1922	500.000
1921	700.000
1920	750.000
1919	710.000
1918	810.000

De 1909 a 1914, até á guerra, Lisboa fabricou e bebeu, além dos sessenta e dois milhões entrados, mais um milhão de litros de vinho propriamente alfacinha, e nada máu — pois o vinho de Lisboa tinha de concorrer com o vinho de fóra, e é mais solido, mais "[illegible] pado".

Quanto á bebidas de guerra, é ver, é ler, e nesta contemplação é pôr as mãos na cabeça:

Em 1920 consumimos 600.000 litros de alcool e 55.000 litros de licôres e cremes!

Em 1921 subimos um pouco, e em 1922 egualamos 1920.

Presentemente, o consumo de licôres e alcoes desceu um pouco. Porque?

Por causa das restricções aos licôres estrangeiros e seu alto preço.

Agora direitos:

Na generalidade, em 1920 pagamos ao Estado 2.200 contos pelo que bebemos; em 1921, 2.600 contos; em 1922, 2.100 contos.

Lisboa, entre hoteis, restaurantes, casas de pasto, adegas, tavernas, baiucas, tascas — tem approximadamente, 3.500 portas abertas.

A isto ha a accrescentar as casas particulares que se fornecem directamente, e que a seu contento e liberdade augmentam e diminuem as estatisticas conforme o ordenado, a féria, a disposição de espirito — e a tristeza que ha a afogar.

Mas tem o vinho agua? Não tem?

Isso é que é difficil de apurar. Mas desde já declaramos que não deve ter, porque — Lisboa é uma terra de bom gosto, e vinho com agua nem é agua nem é vinho.

Collisão entre um bonde e uma carroça em Nictheroy

Hontem á tarde occoreu uma forte collisão entre um bonde da Cantareira e uma carroça, em Nictheroy, da qual poderiam resultar consequencias lamentaveis. Descia a rua de S. Lourenço, naquella capital, o bonde n. 103 da linha de S. Gonçalo guiado pelo motorneiro de regulamento n. 73, quando, a certa altura lhe surgiu pela frente, em sentido contrario, a carroça n. 388 guiada pelo motorneiro Americo Paulino de Oliveira a qual foi colhida pelo vehiculo da Cantareira, ficando bastante avariada. O desastre produziu grande susto entre os passageiros. Felizmente não passou disso.

A policia registrou o facto.

Era noivo da filha e fugiu com a futura sogra

Ha mezes, appareceu ao operario Domingos Caro, residente com sua familia á rua do Pinto n. 24, Pedro Olio, operario tambem, que dizendo-se apaixonado por sua filha Conchita, pediu-lha em casamento.

Attendeu-o Domingos e Pedro começou a frequentar-lhe a casa.

Pouco tempo depois, porém, com grande surpresa para Domingos, Pedro fugiu... com a futura sogra, a sua esposa Rachel Vellalda, levando-lhe ainda uma filhinha de 22 mezes.

Domingos, naturalmente, tomou-se de odio pelo outro, mais ainda pelo facto de lhe ter carregado a filha, e jurou vingar-se.

Os fugitivos, entretanto, tinham ido para S. Paulo, de modo que Domingos, sem poder ir alli, ficou impossibilitado de cumprir o seu juramento.

Hontem, porém, passava elle pela rua Visconde de Itauna, quando, inesperadamente, se encontrou com Pedro. Foi direito a elle, e, antes do mais, reclamou a filhinha. Pedro retrucou mal, porém, e Domingos não se contendo, atirou-se a elle, aos socos e ponta-pés, dando-lhe uma surra.

Accudindo, a policia do 14º districto levou os dois para a delegacia.

Ahi, explicada a coisa por Domingos, as autoridades resolveram deter Pedro, até que a creança seja entregue ao pae.

O assassino do senador Gonzaga Jayme obteve livramento condicional

O juiz de Direito Edgard Costa em longo e fundamentado despacho de hontem, despachou favoravelmente o requerimento que lhe foi feito pelo réo Eustachio Carmo, condemnado a seis annos de prisão pelo jury desta capital e no qual pediu o livramento condicional.

O réo foi o autor do assassinato do senador Gonzaga Jayme, facto occorrido em janeiro de 1921 e que teve grande repercussão nesta capital.

O juiz attendendo ao bom comportamento do réo, na prisão foi que concedeu a sua liberdade condicional.

O conselho Penitenciario opinou em parecer pela concessão do pedido.

SECÇÃO LIVRE

PARA A CREAÇÃO DE UM CURSO DE CERAMICA

Foi apresentado na Camara dos Deputados, pelo sr. Berbert de Castro, um projecto objecto de deliberação, um projecto augmentando o imposto de importação de louças [illegible] [illegible] de 150 réis para a louça branca e de 150 réis para a louça decorada, afim de, com o seu producto serem creados cadeiras para cursos de ceramica em diversas escolas polytechnicas do Brasil.

[illegible]

E' ahi onde residem a chave e a razão de ser da apresentação do projecto em questão.

[illegible]

E' que semelhante coisa recairia sobre toda louça, quer estrangeira, quer nacional!

[illegible]

grande necessidade numa casa de familia.

E, como esse novo imposto vem exactamente pesar mais fortemente sobre a louça barata, que o nosso povo agradeça aos seus representantes mais esse favor á industria nacional (será tão incrivel assim?) que se pretende levar a effeito.

Confiamos todavia que tal projecto não seja adoptado, porque as respectivas commissões do Congresso federal adoptaram muito sensatamente o criterio de não approvar augmentos na tarifa aduaneira.

E temos confiança que, assim sendo, ter-se-á evitado mais esse assalto disfarçado sob a capa de protecção a um ensino que nada reclama. (X 21700)

Agradecimento

V. SILVA & Co., extremamente sensibilisados pelas demonstrações de pezar recebidas por motivo do fallecimento do seu mui pranteado socio e inesquecivel amigo AMICIS MARTINS FERREIRA, e na impossibilidade de agradecerem directamente, por deficiencia de muitos endereços, a todos quantos os acompanharam nesse doloroso transe, vêm tributar pelo presente a expressão do seu mais sincero reconhecimento.

Rio de Janeiro, 26 de Setembro de 1925.

(X. 23022)

AVISO

Os abaixo assignados, avisam ao commercio e a quem possa interessar que, nesta data, entrou em vigor o seu novo catalogo dos productos pharmaceuticos, de hygiene e de toilette, de sua fabricação; e pedem aos que desejarem possuil-o e não o tenham recebido, o favor de fazerem suas requizições á Casa Matriz, rua 1º de Março 14, 16 e 18, nesta capital, ou ás suas Filiaes de São Paulo, á rua 11 de Agosto n. 35; de Bello Horizonte, rua Goyaz 58-64; e de Porto Alegre, rua 7 de Setembro 27-A, ou aos seus representantes nos demais Estados.

Rio de Janeiro, 1º de setembro de 1925.

Granado & Comp. (3725)

DECLARAÇÕES

Thermometros Clinicos só confiem no Casella, London (3515)

ADHEMAR F. SA' REGO

Cirurgião-dentista em Petropolis. Participa aos seus clientes e amigos que installou gabinete no Rio. Segundas, quartas e sextas. Rua Uruguayana 22, 4º andar. (Elevador). Predio novo, esq. de 7 de Setembro — Telephone C. 2713. (X 23058)

Joias de Graça!

Liquidação de todo o stock para mudar para a Avenida.

Grandes descontos

Collares de prata a	1$400
Discos de ouro de lei a	9$500
Caixas c/ rosario a	4$000
Pulseiras com turmalinas	4$500
Brincos da Moda a	1$000
Relogios pulseira, desde	27$000
Soutoirs perolas a	35$000
Collares perolas a	10$000
Bolsas alpaca, desde	9$000
Carteiras com guar.	[illegible]
Trusses folheados a ouro, desde	30$000

E muitos outros objectos por preços de verdadeira liquidação.

Só por poucos dias!!! *LUCIO & IRMÃO* 41, R. Uruguayana, 41 Entre Ouvidor e Sete de Setembro (650)

A' PRAÇA

Joaquim Cintra, o socio fundador da firma *Cintra, Machado & Comp.*, desta praça, da qual se retirou ha pouco, e *Ouro Cintra*, previne ao commercio que vae continuar em uma sociedade [illegible]

JOAQUIM CINTRA & COMP. para exploração do commercio de couros e seus artefactos, á rua da Alfandega n. 133, sobrado, [illegible]

[illegible]

Rio de Janeiro, 26 de setembro de 1925 — *Joaquim Cintra & C.* (X 23096)

A' Praça

Conservadora de Pianos

I. MEDINA

Participa a seus amigos e freguezes, que mudou-se para o n. 9 da Avenida Gomes Freire, e offerece a sua distincta freguezia, os seus serviços de sua profissão: Concertos e reformas de pianos e auto-pianos, a preços modicos. (812)

PASSEIO AO PÃO DE ASSUCAR

Os socios do Asylo Santa Maria, á rua da Passagem, agradece [illegible] Passeio ao Pão de Assucar [illegible]

A Superiora. (X 21701)

SANATORIO CIRURGICO

PARA TRATAMENTO DAS MOLESTIAS DOS OUVIDOS — NARIZ — GARGANTA

CLINICA DOS

Dr. João Marinho — Professor Cathedratico da Especialidade da Faculdade de Medicina.

Dr. Castilho Marcondes — Assistente da Especialidade na Faculdade de Medicina.

AVENIDA MEM DE SA', 335 — Telephone Norte 1962. End. Telegr.: SANCIR.

Os casos de cirurgia são attendidos de 10 ás 12, salvo os urgentes, que serão a qualquer hora. (3512)

PARA ANNUNCIOS

em geral (e Reclames em Bondes, Estradas de Ferro, etc., etc.) Dirijam-se á

AGENCIA EDANEE

Rua Chile n. 7 — Telephone Central 4844

Santos: Rua Frei Gaspar, 37-39. — São Paulo: Rua Lib. Badaró, 9 Agencia geral deste Jornal em São Paulo. (56)

A VOZ DA GENTIL

Os proprietarios da afamada "CASA GENTIL" previnem ao publico em geral, que tendo fechado suas portas no dia 26 do andante, para fazerem arrumações e organizarem uma FORMIDAVEL LIQUIDAÇÃO; abril-as-hão no dia 29 do corrente ás 9 horas da manhã com grandes surprezas para o publico, pois, os mesmos senhores resolveram vender tudo por qualquer preço! A saber:

SAPATOS a principiar de 3$, 5$, 7$, 8$, 10$000, 12$000 e 16$000.

LUIZ XV á 8$000, 12$000, 16$000 e 20$000.

ALPERCATAS 4000 rs. 5000 réis, 6000, rs. e 7000 rs.

CHAPÉOS DE CABEÇA — á 5$, 8$, 9$000 e 12$000.

(N. B.) — O motivo desta COLOSSAL LIQUIDAÇÃO é o seguinte:

"Tendo de entregar o predio no dia 31 do mez de Outubro e não havendo mais tempo para vender todo o stock existente, resolveram os proprietarios da CASA GENTIL, metter o martello em tudo e de qualquer fórma! Será um verdadeiro leilão!!!!

Outrosim, previnem aos amaveis freguezes, que este annuncio não é fita conforme muitos annunciam, é a pura realidade.

Esta acreditada CASA está situada á RUA D. ANNA NERY, 254. (LARGO DO JOCKEY-CLUB). — PHONE 1955, VILLA. — (Bondes: CASCADURA — ALEGRIA — PIEDADE — ENGENHO DE DENTRO e o respectivo CHALEIRINHA.)

Trens: da Central, Auxiliar e Leopoldina.

O maior prazer na vida é o seguinte:

Usar-se um lindo chapéo da

Chapelaria Vargas

Sempre novos modelos

Menores preços

Rua 7 de Setembro, 120

COLL EGIOS

Queres teu filho bem educado?

Matricula-o no GIMNASIO 28 DE SETEMBRO, internato e externato, organizado militarmente em 1913, sob a competente direcção do coronel Liberato Bittencourt, professor da Escola Militar. Cuida por igual do corpo, da cabeça e do coração, preparando cidadãos fortes, cultos e capazes. Possue edificios proprios, selecto corpo docente, gabinetes completos, systema original de ensino. Em 28 dias, com a CARTILHA 28 DE SETEMBRO, ensina a ler e a escrever a qualquer adulto analfabeto. Obteve a medalha de prata n. 1, na GRANDE EXPOSIÇÃO DO CENTENARIO. Dá á AULA DA PALAVRA atenção especial. Publica mensalmente, com officinas proprias, a REVISTA DO GIMNA'SIO 28 DE SETEMBRO já no 11º anno de existencia. E', emfim, notavel casa de ensino, onde o joven aprende a ser illustrado e a ser nobre, a ser scientista.

RUA 24 DE MAIO, 355 (Estação do Riachuelo), R. de Janeiro. (X 19147)

COLLEGIO SYLVIO LEITE —

Cursos primario, secundario, commercial e especial de preparatorios.

Internato, semi-internato e externato — Rua Mariz e Barros n. 258. Telephone Villa 1.252.

Cursos extraordinarios de dactylographia, stenographia e linguas vivas.

O 1º anno do Curso Secundario está funccionando com as materias distribuidas de accordo com a nova Lei do Ensino, de fórma a poder o Collegio fazer jus ás Bancas Examinadoras, como preceitua o art. 270 da referida Lei. (6505) Z

PORQUE PAGA ALUGUEL?

Com metade dessa despesa e um terço do seu custo, comprará ou edificará V. uma casa confortavel, dispondo de prazo illimitado para pagar o resto. — SOC. NACIONAL DE CREDITO HYPOTHECARIO. — Assembléa, 81, Tel. C. 5174. (X 20787)

ALUGA-SE GRANDE ARMAZEM

Com telephone. Situado á rua General Camara, 283. Tratar com o sr. Simões, á rua do Rosario, 159, 1º andar. Telephone Norte 3.846. (X 22399)

ANNUNCIOS

Predio — Tijuca — Venda ALUGA-SE

Vende-se ou aluga-se o predio da rua Santa Carolina n. 30, esquina de rua, em centro de chacara, tendo 4 bons quartos, dois salões, garage e chalet, com 2 quartos, frente por uma rua 40 metros e 20 metros por outra rua, minimo preço de venda 70 contos e aluguel 650$000. Tratar na travessa do Commercio, 22, 1º andar, com o corrector J. F. COELHO. (X 22582)

INDUSTRIA EM CASA

Vendem-se matrizes de metal para fabrico de soldadinhos e outros brinquedos de chumbo; industria facil e rendosa. Informações com Dorindo. Rua General Camara n. 56, 1º andar. Tem elevador. (X 23077)

TRABALHADORES

Para colonos de uma fazenda de café e canna de assucar precisa-se. Trata-se á rua Senador Euzebio n. 48, com o sr. ALEXANDRE. (X 23085)

Predio — Centro — Venda

Vende-se um grande predio, na rua S. Pedro, proximo da Avenida Passos, com 8 metros de frente por 43 de fundos, com armazem, carece de reforma, onde está orçada em 23 contos. Preço de venda 130 contos; deve depois dar uma renda liquida de 18 contos por anno. Tratar á travessa do commercio, 22, 1º andar, com o corrector J. F. COELHO. (X 22582)

CARGO-VITALICIO

Cavalheiro que exerce um cargo vitalicio nesta capital, rendendo uma média de seis contos mensaes, podendo elevar-se a oito ou dez, pela natureza do mesmo, se propõe a renuncial-o em favor de quem o indemnisar com a importancia de trezentos contos de réis. E' o melhor dote que um pae póde dar a um filho ou um homem de fortuna adquirir para si proprio. Cartas ao dr. Barroso Pimentel, neste jornal para a caixa 24. (X 22571)

CHAPE'O PERDIDO

Pede-se a quem encontrou um chapéo moderno, no theatro Lyrico, dia 25, ás 4 1/2 da tarde, no balcão no 1 letra B., o favor de entregar o mesmo na Casa Leblon, á rua Assembléa, 92. Trata-se de objecto sem valor, mas de muita estimação. A pessoa será gratificada. (X 23.086)

28.500 NOMES

Com seus endereços, das familias mais accommodadas desta capital, garantidos 99 % certos, dão-se de graça a quem pagar pelo trabalho de copial-os á machina (750 folhas). JIM — C. Postal 1947. (X 23.062)

Cortinado automatico "DIXIE"

O MELHOR DO MUNDO.

147 — Rua do Rosario — 147. Telephone Norte 6771. (17923)

Dentaduras velhas. Ouro!!

Só vendam a Mme. Ursulina; quem melhor paga; á rua Uruguayana, 212, 1º andar. (X 23067)

CENTRO DE MESA

Vende-se um de electro plate riquissimo, com pratos de crystal, na rua Miguel de Frias, 25, sobrado. (X 23063)

OURO

Compra-se ouro, prata, platina, joias velhas, dentaduras postiças, brilhantes, etc. Paga-se bem. Rua de Sant'Anna n. 182. (X 21.120)

Madeiras para dormentes construcções — Moveis e outras applicações

Proprietario de vastas mattas virgens recebe offertas de syndicatos estrangeiros ou propostas de nacionaes para fornecimentos ou extracção, em grande quantidade, de madeiras de lei proprias para os fins acima indicados, mediante preços e condições que forem ajustadas em contrato. — Para esclarecimentos completos das 12 ás 16 horas, na rua do Ouvidor n. 68, 1º, s. 8. Escriptorio do dr. Alencar Guimarães. (X 23064)

Sobrado no centro

Aluga-se amplo, proprio para um ou mais escriptorios. Ver e tratar á rua Visconde de Inhauma n. 83. (X 21570)

ESCRIPTORIO

Aluga-se uma espaçosa sala de frente propria para escriptorio, á rua Republica do Perú, 71. Trata-se na loja. (X 23074)

For sale em Ipanema

New, splendid house with 4 bedrooms, 1 sitting room, 1 dining room, kitchen, etc., and complete bath-room installation. Well situated near the beach. For information apply to Loureiro. Rua S. Pedro, 106, loja. (X 23062)

Vende-se auto-caminhão Ford

com quatro (4) mezes de uso e pneus Dunlop novos. Tratar com o sr. Simões, á rua do Rosario, 159, 1º andar. — Phone Norte 3846. (X 22399)

Belleza scientifica

A TOILETTE DO ROSTO EM 5 TEMPOS

1º — Lavar o rosto com a Pasta d'Amendoas RAINHA DA HUNGRIA — Potte 6$000.

2º — Refrescar a pelle, limpar os póros tonificar os musculos com a AGUA RAINHA DA HUNGRIA — Frasco, 15$000.

3º — Dar cor ás faces com o Rouge de Vie RAINHA DA HUNGRIA. Liquido 5$000. Pó, réis $500.

4º — Applicar o Creme RAINHA DA HUNGRIA, que branqueia a pelle, evita a formação das rugas, dando-lhe um avelludado encantador. Amostra, réis 3$000. Pote 10$000.

5º — Polvilhar o rosto com o PO' DE ARROZ RAINHA DA HUNGRIA, que, sendo muito leve, e não sendo oleoso, deixa respirar livremente a pelle sem obturar os póros. — Amostra a 1$. Caixa réis 15$000.

Nos labios use só o Fleur de Roses. Nos olhos os PRODUCTOS DE GRANDE BELLEZA que fazem olhos fascinantes.

Na sua massagem e para dormir use o CREME VELPEAU RAINHA DA HUNGRIA — a 8$000.

Se fizer a sua toilette tres dias com estes productos, reconhecerá que está mais nova, que a sua pelle tem frescura, transparencia e um avelludado incomparavel.

OS PRODUCTOS RAINHA DA HUNGRIA podem ser usados por senhora ou cavalheiros que tenham pelle secca ou normal: — se tem pelle gorda ou luzidia, usar os PRODUCTOS OLY; se tem os póros dilatados, use os PRODUCTOS ROSIPER.

Se tem imperções na pelle, de qualquer natureza, applique a MASCARA DE BELLEZA que lhe tira a pella em oito dias: — *é o processo mais rapido e moderno de rejuvenescimento*. Mostram-se pedaços de pelle, tirados com a Mascara, a quem desejar vel-os.

Tem rugas, tire-as com o PRODUCTOS MIRABILIA.

Se tem pellos, tire-os para sempre com o DEPILATORIO ELECTRICO MIRABILIA.

Se tem espinhas tire-as com OS PRODUCTOS ELOSMENY.

Se tem pontos pretos tire-os com os PRODUCTOS RODAL.

OS PRODUCTOS DA — ACADEMIA SCIENTIFICA DE BELLEZA — foram premiados com o GRAND PRIX na ESPOSIÇÃO DO CENTENARIO e noutras a que têm concorrido. Resposta mediante sello. Rua Sete de Setembro, 166. Rio — Só onde se vendem os PRODUCTOS DA ACADEMIA SCIENTIFICA DE BELLEZA — Catalogo gratis. Escreva hoje mesmo. (651)

Casa Santos

TOLDOS e STORES

BARRACAS-ENCERADOS

Rua da Misericordia n. 33

Telephone C. 2237

CABELLEIREIRA

ONDULAÇÃO PERMANENTE

A UNICA ONDULAÇÃO DURAVEL OITO MEZES

Tingem-se cabellos em todas as côres, pretos, castanho escuro, claro, louro, bronzeado, vermelho, acajú, com Henné. Lavagem de cabeça, ondulações Marcel. Vendem-se postiços ultimos modelos. Trabalha-se em cabellos cahidos. Córta-se "a la garçonne" e "demi-garçonne". RUA 7 DE SETEMBRO N. 134, sobrado, telephone Central 1.551. Mme. Augusta. (X 22593)

Se aprecia bom café, peça TIGRE

COFRE GRANDE

Vende-se um, facilitando-se o pagamento, na rua do Rosario, 81, loja. Trata-se com Virgilio, das 10 ás 4. (X 21496)

ENCERADOR

Raspa, calafeta e encera assoalhos com machina electrica. Tel. Norte 5830. Antenor Corrêa. Rua Alfandega, 197. (X 20978)

Prisão de ventre, colites; dispepsias, lithiase biliar e perturbações no apparelho digestivo:

IMBIACY

"VITAL BRAZIL"

LIC. 3782

Nas pharmacias e drogarias. (275)

Restauração do vigor

O especialista de "Vias Urinarias", DR. CARLOS DAUDT, propõe-se restaurar a fraqueza genital, em poucos dias, com as correntes diathermicas e de alta frequencia. Possue mais de tres mil casos curados em treze annos de pratica. Preços modicos. Consultas das 2 ás 5 horas. Altos da Casa Lohner. Avenida Rio Branco, 133. (elevador). (X 19451)

IPANEMA

Vende-se ou aluga-se magnifico predio acabado de construir, no melhor ponto, Rua Prudente de Moraes, 11, (praça). Tem 6 quartos, boas varandas, garage, etc. Chaves ao lado na mesma rua, 23. Informações telephone 264 Ipanema. (X 21639)

OURO

Dentes e dentaduras postiças, cautelas do M. Soccorro, Brilhantes, pratas, platina, joias velhas, etc. Quem melhor paga é á rua da Carioca n. 23, sobrado, sala da frente. (X 23103)

FRAQUEZA GENITAL!...

Soffreis? Ou exgotamento nervoso! Peça receita gratis ao dr. G. Cruz. Caixa postal 2.012 — Rio de Janeiro. (X 22123)

Casa no Cattete

Vende-se uma boa casa na rua Andrade Pertence, propria para pequena familia, com tres quartos, duas salas, etc., e pequeno jardim. Para mais informações com o proprietario á rua Evaristo da Veiga n. 28, das 10 ao meio dia ou das 2 ás 4 horas. (X 21574)

CHACARA

Vende-se, 90 x 90, ou em lotes, com grande casa 2 m. de Cascadura. Trata-se com Moreira — Secretaria da Santa-Casa. (X 21568)

TYPOGRAPHIA

Vende-se uma no centro, installada com machinas allemãs, sendo: cylindro B. B., Phoenix, Guilhotina, Grampear, Picotar, optima composição, etc., tudo com pouco uso, tendo tambem algumas mercadorias e contrato da casa longo. Informações com o proprio. — Telephone Norte n. 5.923. (X 21576)

As colicas uterinas mesmo de gravidez por mais violentas que sejam cedem em 2 horas com a

FLUXO-SEDATINA

E' a GRANDE REGULADOR E CALMANTE DA MULHER

Combate as COLICAS UTERINAS em 2 horas. Actua rapidamente nas inflammações do UTERO e dos OVARIOS.

A "FLUXO-SEDATINA" é de acção prompta e efficaz em todos os casos de suspensões, irregularidades REGRAS EXCESSIVAS, faltas de regras, REGRAS DOLOROSAS, corrimentos, CATHARRHO DO UTERO, flores brancas e accidentes DA EDADE CRITICA.

Nos PARTOS é um poderoso auxiliar, porque facilita, diminue as dôres e EVITA AS HEMORRHAGIAS.

A "FLUXO-SEDATINA" é usada com optimos resultados nos hospitaes e maternidades, dando sempre RESULTADOS CERTOS.

Licenciado pelo D. N. de S. P., sob o n. 67, em 28—6—1915.

Vigogenio

O fortificante maximo para todas as edades

Combate a ANEMIA, falta de memoria, CANSAÇO, perda de phosphatos e é sempre aconselhado aos CONVALESCENTES para recuperarem a vitalidade e ENGORDAR.

Com o uso do VIGOGENIO, no fim de 20 dias nota-se:

1º — Levantamento geral das forças, com volta do appetite.

2º — Desapparecimento completo das dores de cabeça, insomnia e nervosismo.

3º — Cura completa da depressão nervosa, do emmagrecimento, e da fraqueza de ambos os sexos.

4º — Augmento de peso, variando de 1 a 3 kilos.

5º — Completo restabelecimento dos organismos enfraquecidos, ameaçados de tuberculose.

6º — Maior resistencia para o trabalho physico e augmento dos globulos sanguineos.

PREÇO DO VIDRO: 5$500

Licenciado pelo D. N. de S. P., sob n. 197, em 15 de março de 1912 (4714)

O FORMICIDA

Cyanogas

AMERICAN CYANAMID COMPANY

PODEROSO EFFICAZ E ECONOMICO

Applicação simples, sem agua e sem fogo.

Extincção infallivel dos formigueiros

Representantes:

HOLMBERG BECH & CIA. Ltda.

106 - Rua São Pedro - 106

RIO DE JANEIRO

CASA UTIL

Banheiras, Lavatorios, artigos Sanitarios

Tudo bom Tudo barato

R. General Camara, 120 (2938)

PAPEIS PINTADOS

DESDE 1$100 A PEÇA

Desenhos novos

Congoleum; oleados, Vitraux. — Altas novidades, grandes abatimentos. Casa Santos. Assembléa, 48, canto Quitanda. (19523)

Terrenos a prestações

No melhor suburbio desta capital

Junto ás estações de Imboahyba e Paciencia — Proximas aos grandes centros commerciaes de Campo Grande e Santa-Cruz.

Optimos lotes de 15 metros de frente com 600 metros quadrados nas *Villa Kalendas* e *Villa Indigena* — Prestações mensaes de 18$500 sem entrada inicial.

Devido a um accôrdo com a conceituada Companhia de Seguros Vera Cruz, podemos offerecer aos nossos freguezes, sem augmento de preço um seguro com sorteio que garante ao comprador:

1.º — Entrega da escriptura do lote á familia no caso de morte qualquer que seja o numero de prestações pagas.

2.º — Sorteio pelo qual receberá escriptura do lote, uma vez premiado o numero da sua apolice sem mais pagamentos.

Acceitam-se agentes vendedores idoneos.

Empreza de Terrenos do Districto Federal Limitada — RUA REPUBLICA DO PERU' (ex-Assembléa), 8 — 1.º andar. Telephone Central 300. (830)

APARTAMENTO

Aluga-se a familia distincta optimo com comida; em primeiro andar, independente, em Laranjeiras, 328. Telephone B. M. 1371. (X 22377)

TERRENOS

Vendem-se bons lotes muito bem situados em boas ruas de Copacabana, Ipanema e Leblon. Trata-se na Companhia Constructora Brasil, á Avenida Rio Branco n. 112, 7º andar. (X 21500)

COM 100$000 APENAS

isto é, sem outro qualquer desembolso, poderá V. constituir-se um capital de DEZ CONTOS DE RE'IS, garantido com hypotheca, recebendo o juro de 8 % ao anno, emquanto não lhe fôr pago. — SOC. NACIONAL DE CREDITO HYPOTHECARIO. — Assembléa, 81, Tel. C. 5174. (X 21511)

Clinica de Senhoras do Dr. Oliveira Bastos

Cura suspensão, atrazos e irregularidades menstruaes, etc. Impotencia ambos os sexos. Tratamento para fazer conceber as senhoras que desejarem ter filhos, etc. Cons.: das 13 ás 18 horas, á rua Sete de Setembro, 183. Das 8 ás 11 e á noite, das 19 ás 20, á rua Angelica Motta n. 123, Olaria. Pharmacia S. Miguel. (X 22.576)

Registradora americana

Vende-se uma registrando 99$900 em perfeito estado. Rua da Lapa, 87. Lavanderia. (X 21502)

ARAME FARPADO

Vendem-se rolos de 425 metros garantidos, a 25$000 cada rolo; á rua de S. Pedro n. 175. (X 20853)

CASA

Vende-se ou aluga-se na rua Dr. Sattamini, 39, construida para o proprietario, com todas as commodidades, inclusive garage; tratar pelo telephone Beira Mar n. 2.270. (X 21482)

RICO PRESENTE

Vende-se abaixo do custo, rico faqueiro duplo, serviço lavatorio, um tapete, duas toalhas de meza de linho com guardanapos, tudo novo e trazido da Allemanha. Telephone Beira Mar 2270. (X 21483)

ALUGA-SE

O sobrado do largo de S. Francisco de Paula n. 23, com oito salas e 17 janellas, proprio para escriptorios ou COMPANHIAS; as chaves estão na loja, onde se trata. (X 22308)

TERRENO NA URCA

Vende-se um excellente, de esquina, a poucos metros do jardim da piscina, em rua asphaltada, com a area de 286 metros quadrados. Trata-se com Virgilio. Rosario, 81, das 10 ás 4. (X 21495)

ACTOS FUNEBRES

José Corrêa da Silva

Manoel, Daniel, Hortencia, Belisia e Manoelito Corrêa da Silva, familias, Angelo Fioravante Bittencourt, Antonio Maina, Alvaro da Silva, Manoel S. Mello e Antonio Corrêa da Silva, participam o fallecimento de seu irmão, cunhado, tio e primo JOSE' CORRÊA DA SILVA, convidam os amigos e parentes para acompanharem o seu enterro, hoje, 27 do corrente, ás 4 horas da tarde, saindo da rua São Januario, 113, para o cemiterio de S. João Baptista. (X 21280)

Lucia Nina de Medeiros

(2º ANNIVERSARIO)

Sua familia convida a todos os seus parentes e amigos a assistirem á missa que em sua intenção manda rezar ás 10 horas de terça-feira, 29 do corrente, na egreja de Nossa Senhora do Parto. (X 23099)

D. Eolinda Barretto

Falleceu hontem, ás 13,30 horas, na Casa de Saude São Raphael, á rua Aristides Lobo, 115, a sra. EOLINDA BARRETTO. Os seus parentes convidam as pessoas de seu conhecimento para acompanhar os seus restos mortaes da mesma casa de saude para sua ultima morada, no cemiterio de S. Francisco Xavier, ás 14 horas de hoje, dia 27. Por este acto de caridade agradecem. (X 23053)

FALLECIMENTO

Manoel Cavassa

Arminda de Moraes Cavassa, Olytha Cavassa, Antonietta Cavassa, Arminda Cavassa Petrini e seu esposo José Petrini, Manoel Cavassa Filho, Antonia Vieira de Moraes e José Manoel Lombardi, convidam as pessoas de suas relações e amizade para acompanharem os restos mortaes de seu querido e idolatrado esposo, pae, sogro, genro e tio MANOEL CAVASSA, cujo funeral sairá hoje, 27 do corrente, ás 9 horas da manhã, para o cemiterio de S. João Baptista, de sua residencia á rua Mauá, 16, em Santa Thereza, o que desde já agradecem penhoradissimos. (X 21755)

José Pinto Montenegro

Leonizia Moreira Montenegro e filhos, Adalberto Montenegro, Palvino Rocha, Diva Rocha e Palvino Montenegro Rocha, agradecem a quantos os acompanharam no doloroso transe porque acabam de passar e levaram ao cemiterio o corpo do seu saudoso marido, padrasto, pae, genro e avô JOSE' PINTO MONTENEGRO, e convidam-nos a assistir á missa de setimo dia que pelo repouso de sua alma fazem celebrar amanhã, segunda-feira, 28 do corrente, ás 9 1/2 horas, no altar de N. S. das Dôres da egreja de S. Francisco de Paula, pelo que desde já se confessam gratos. (X 22546)

Arthur Camarinha

Viuva Arthur Camarinha e filhos, e familias Camarinha e Lima Coutinho convidam os parentes e amigos de ARTHUR CAMARINHA para assistirem á missa de trigesimo dia do seu fallecimento, que fazem celebrar no altar de N. S. da Victoria, egreja de S. Francisco de Paula, ás 9 1/2 horas de amanhã, segunda-feira, 28 do corrente, pelo que desde já, de coração agradecem. (X 22543)

Joaquim Luiz Moreira

A viuva, filhos e demais parentes do saudoso finado JOAQUIM LUIZ MOREIRA agradecem profundamente gratos a todas as pessoas que se dignaram acompanhar os seus restos mortaes á sua ultima morada e de novo os convidam para assistir á missa de setimo dia que pelo descanso de sua alma se realizará no altar-mór da egreja da Immaculada Conceição, á rua General Camara, terça-feira, 29 do corrente, ás 9 1/2 horas da manhã, o que antecipadamente agradecem. (X 22504)

Adelina Eulalia Ferreira

Sua irmã, sobrinhos, primos, compadres e afilhadas, agradecem penhorados a todos os parentes e amigos que compareceram ao seu enterro e communicam que a missa de setimo dia será rezada amanhã, segunda-feira, 28 do corrente, ás 9 1/2 horas, na egreja de N. S. do Monte do Carmo, á rua Primeiro de Março. (X 23013)

Fenelon Pereira de Brito

A familia Brito convida os parentes e amigos para assistir á missa que por sua alma manda rezar na egreja de São Francisco de Paula, amanhã, segunda-feira, 28 do corrente, ás 9 1/2 horas da manhã. (X 22518)

José Maria Xavier

30º DIA DE SEU FALLECIMENTO

Sua familia faz celebrar amanhã, segunda-feira, 28 do corrente, ás 8 1/2 horas, na egreja de Santo Antonio dos Pobres, nesta capital, a missa de trigesimo dia de seu fallecimento. (X 22.551)

Juracy de Macêdo Thompson

Sua familia convida os parentes e amigos para assistir á missa que por sua alma manda rezar na egreja de São Francisco de Paula, amanhã, segunda-feira, 28 do corrente, ás 8 1/2 horas da manhã. (X 21616)

Viuva Anais Jaquet Sauna

(7º DIA)

Os filhos, noras e netos, gratos ás pessoas que se associaram á sua dôr por occasião do fallecimento de sua idolatrada mãe, sogra e avó ANAIS JAQUET SANNA, participam que a missa de setimo dia em suffragio de sua alma será rezada terça-feira, 29 do corrente, ás 9 horas, no altar-mór da egreja de São João Baptista da Lagôa. Antecipadamente penhorados agradecem. (X 22567)

Dr. Alfredo Gomes

(1º ANNIVERSARIO)

A viuva e demais parentes do muito saudoso e querido ALFREDO GOMES, convidam a todas as pessoas de sua amizade para assistirem á missa que, pelo eterno descanso de sua bonissima alma, mandarão rezar amanhã, segunda-feira, 28 do corrente, ás 8 1/2 horas, na matriz de N. S. da Gloria, (altar de N. S. das Dôres). Antecipadamente agradecem. (X 21.622)

Beatriz da Silva Pinto

O engenheiro Arthur da Silva Pinto e seus filhos convidam seus parentes e amigos para assistirem á missa de setimo dia que por alma da sua esposa e mãe BEATRIZ DA SILVA PINTO mandam celebrar amanhã, segunda-feira, 28 do corrente, ás 9 1/2 horas, na egreja da Immaculada Conceição, (rua General Camara), confessando-se agradecidos. (X 22540)

Almirante José Candido Guillobel

Emilia de A. Guillobel, Nelson Guillobel, senhora e filho, Lourival Guillobel (ausente), Renato Guillobel, Alberto Belém Paes Leme, senhora e filho, Josephina Guillobel, Theodomiro Bezamat de Almeida e senhora, viuva, filhos, nora, genro, netos, irmã e cunhados do almirante JOSE' CANDIDO GUILLOBEL, agradecem todas as manifestações de pesar pelo seu fallecimento e avisam que mandam rezar uma missa pelo repouso de sua alma, terça-feira, 29 do corrente, ás 10 horas, na egreja da Candelaria. (X 22559)

Deolinda Roza de Miranda

AGRADECIMENTO

Mario de França Miranda, senhora e filhos, Octaviano Felix de Carvalho e senhora, Henry Aupetit Darlot, senhora e filho, Luiz Antonio de Mendonça, senhora, filhos, noras e genros, Umbelina Suzano, Elysio Americo Suzano, Francisco Lopes Suzano, Luiz Alves Suzano e Guilhermina Suzano, agradecem a todos que compartilharam no infausto fallecimento da sempre lembrada DEOLINDA, comparecendo ao enterro, enviando corôas, telegrammas, cartões e assistindo ás missas rezadas na egreja do Carmo. (X 22515)

AO TINTUREIRO PARISIENSE

Casa de 1.ª ordem — Lava chimicamente qualquer tecido, com especialidade as flanellas, palha de seda e vestidos finos de senhora, limpa a secco, lava luvas de pelica, faz plissés e tinge com perfeição para luto em 24 horas.

Avenida Salvador de Sá, 46. Telephone 7337, Norte (2997)

Corôas de Biscuit

COMPREM SO' "BISCUIT"

São as mais distinctas, mais duraveis e preferidas pelas pessoas de bom gosto. Para todos os preços. Unica fabrica. Phone C. 893. ALVES FREIXO & COMP. Passeio, 62. (4712)

FLORICULTURA BARBACENA

Corôas e Palmas de flôres naturaes por preços modicos. Assembléa, 113. T. 1837, C. (4713)

IPANEMA —— ESQUINA

Vende-se optimo terreno de esquina com 40 x 30, no melhor ponto desse bairro e proximo á Avenida Vieira Souto. Dá para seis lotes. — M. Carvalho. Ourives, 51, sobrado. (X 22602)

IPANEMA — LEBLON

Vendem-se os melhores terrenos desses futurosos bairros, á vista ou a prazo e mais barato que nas Emprezas de Terrenos ou particulares. Lotes á beira mar, proximos á beira mar, de esquina, com bonde á porta, com grande frente, etc. — M. Carvalho — Ourives, 51, sob. — N. 3978. (X 22603)

Piano Ronisback

VENDE-SE UM NOVO NA RUA CORRÊA DUTRA N. 140, CATTETE. (X 22598)

OURO

Prata, Platina, Brilhantes, Dentaduras. Compram-se e paga-se bem

— CONCERTOS —

garantidos e a preços razoaveis, em JOIAS e RELOGIOS de bolso, de parede e despertadores.

JOIAS E RELOGIOS

Vendem-se a preços baratissimos. Reclame: Despertadores desde 15$000.

Rua dos Andradas, 54

Casa Oliveira (X 23101)

Aquecedores e fogões a gaz, a dinheiro e a prestações

AQUECEDORES A GAZ AUTOMATICOS, da marca "Federal", os mais usados nesta capital. São os melhores, SEM PERIGO DE EXPLOSÃO. Experimentados na presença dos compradores. Preço com ligação Rs. 235$000. Fogões a gaz novos, com forno desde Rs. 200$000, com a ligação. SO' NA SOCIEDADE FEDERAL SUISSA, á rua dos Arcos, 64, e General Camara, 240. (X 22597)

PARA ECONOMIA DO GAZ

A Sociedade Federal Suissa concerta e põe em estado novo, por pouco dinheiro, qualquer fogão e aquecedor a gaz, os mais deteriorados; attende a chamados pelo telephone Central 664, á rua dos Arcos, 64. (X 22597)

Pensão no Leme

Alugam-se, no melhor ponto do Leme, a pessoas de tratamento, em elegante pensão familiar, a inaugurar-se esta semana, em predio novo, com bondes á porta e proximo aos banhos de mar; optimos quartos e salas. — Rua Buarque n. 39. — LEME. (X 21786)

Aluga-se

Salas de frente para escriptorio. — AVENIDA RIO BRANCO, 103. — Tem elevador. (X 23020)

OURO!!!

Está em alta! paga-se a gramma a 13$200.

Platina, a 70$000 o gramma.

Bandejas, castiçaes, apparelhos de "toilette", mesa, café, chá (em prata), paga-se de $500 a 2$000.

DENTADURAS

mesmo quebradas, postiços, soltos ou em pedaços, compram-se.

PRATA-MOEDA

Republica, Imperio, colonias, collecções, antiguidades, objectos de arte, cautelas do Monte Soccorro, só vendam na Casa Central, do

O REI DO OURO

PRAÇA TIRADENTES, 9, 1º (Junto ao theatro S. José) (X 22570)

Cithara Ideal

Qualquer pessoa executa bellissimos trechos de operas, valsas, tangos, fados, etc., sem saber musica! Uma cithara em caixa acompanhada de chave, palheta, cordas e sobresalentes, 10 musicas variadas, custa 35$000; pelo Correio mais 5$000 para o porte e embalagem. Escreva hoje mesmo pedindo o prospecto a Humberto Athayde, rua do Ouvidor n. 133, Rio de Janeiro. (X 23119)

CACHORRO POLICIAL

Vende-se um allemão, com um anno e meio, pura raça, Avenida Pedro Ivo, 119. — São Christovão. (X 23113)

Aos freguezes do interior

Quando vierem a esta capital, não comprem CALÇADOS, sem primeiro verificarem os preços do deposito de saldos de diversas fabricas, á rua dos Ourives, 61, sobrado. Preço de occasião, na base de 30, 40 e 50 % de abatimento sobre os de outras casas. (X 23027)

CHAPE'OS

Lindos em gaze, setim, laqué, chamalotte, crina, Tagal, Georgette, palha da Italia em fitas, côres da moda, com flôres e fitas — 25$, 45, 50$, 60$000. Tinge-se e reforma-se, Royal Store. RUA DO OUVIDOR. (X 21726)

Rua Marquez de Abrantes, 22

Vagou um quarto; optima pensão; banhos do Flamengo á proximidade. (X 23120)

MEYER — TERRENO

Vende-se lindo terreno na rua Alves Cabral — 3:500$000, sendo parte em prestações sem juros. Coutinho. — Rua Sete de Setembro, 187, 9 ás 11. (X 22605)

A VIDA COMMERCIAL

CAMBIO

RIO

Hontem, os trabalhos deste mercado foram iniciados em condições indecisas, vigorando para o fornecimento de cambiaes as taxas de 6 31|32 a 7 d. e para a compra do papel particular a de 6 11|16 d.

Durante o dia, o mercado accusou pequena fraqueza, passando os bancos estrangeiros a sacar a 6 31|32 e 6 63|64 d., com collocação para as letras de cobertura a 6 11|32 d.

O mercado fechou estavel, com o bancario cotado a 6 63|64 e 7 d. e o particular a 7 3|64 d.

Paris	$340 a $347
Italia	$293 a $298
Buenos Aires (papel)	—
Buenos Aires (ouro)	—
Belgica	6$920 a 6$960
Suecia	$315 a $320
Suissa	—
Hollanda	1$185 a 1$400
Japão (yen)	2$860 a 2$910
Canadá	2$980
Montevidéo	7$180
Hamburgo (reichsmark)	7$780 a 7$900
Tcheco-Slovaquia	$225 / $214 / $216

TABELLA DOS BANCOS

A 90 d/v

Londres	6 31	32 a 7 d.
	(34$430)-(34$285)
Nova York	7$080 a 7$140
Paris	$333 a $337
Hamburgo (reichsmark)	1$690

A' vista

Londres	6 57|64 a 6 15|16
	(34$829)-(34$594)
Nova York	7$150 a 7$170
Paris	$340 a $341
Italia	$290 a $295
Portugal	$363 a $375
Buenos Aires (papel)	6$050 a 6$060
Buenos Aires (ouro)	—
Montevidéo (papel)	2$900 a 2$950
Hespanha	1$016 a 1$020
Suissa	1$380 a 1$395
Rio (10.000 coroas)	1$020 a 1$025
Belgica	$312 a $316
Montevidéo	7$150 a 7$220
Syria	$340
Palestina	$350
Tchecoslovaquia	$212 a $215
Canadá	7$120
Chile	$940
Rumania	$033
Japão (yen)	2$900
Hamburgo	1$704 a 1$710
Vales, ouro, por 1$	3$916
Vales, café	$340 a $348
Hollanda	2$870 a 2$925
Dinamarca	—
Noruega	1$460 a 1$467
Suecia	1$900 a 1$910
Soberanos	33$500
Telegramma T. $1|8	—

CURSO OFFICIAL DO CAMBIO

	90 d/v	A' vista
Londres	6 63|64	6 59|64
Montevidéo	—	7$168
Paris	$337	$341
Italia	—	$292
Nova York	—	7$147
Portugal	—	$362
Hamburgo (reichsmark)	—	1$710
Belgica	—	$322
Suissa	—	1$385
Pacifico	—	—
Palestina	—	2$950
Japão (yen)	—	2$900
Suecia	—	1$886
Hespanha	—	1$039
Tcheco-Slovaquia	—	$214
Noruega	—	$215
Dinamarca	—	—
Canadá	—	—
Buenos Aires (papel)	—	6$620
Buenos Aires (ouro)	—	—
Peru (papel)	—	5$022
Hollanda	—	2$882
Rumania (1000 reis)	—	$039

EXTREMAS

Bancaria	6 31|32 a 7 d.	
Caixa matriz	6 31|32 e 6 63|64	

MOEDAS

Libras (ouro)	39$000
Libras (papel)	—
Escudos (papel)	—
Liras (papel)	—
Marcos (papel)	$330
Francos (papel)	—
Pesetas (papel)	—
Francos (ouro)	—
Dollars (ouro)	—
Dollars (papel)	—
Peso argentino (papel)	—

CABO

Londres	6 55|64 a 6 59|64
	(35$088)-(34$672)
Nova York	7$180 a 7$240

CAMBIOS ESTRANGEIROS

LONDRES, 26.

Abertura:	Hoje	Anterior
LONDRES s/N. York à vista por £	$ 4.84.50	$ 4.84.50
s/Genova à vista por £	L. 119.00	L. 119.87
s/Madrid à vista por £	P. 33.64	P. 33.65
s/Paris à vista por £	F. 102.30	F. 102.30
s/Lisboa à vista por £	d. 2 1/2	d. 2 1/2
s/Berlim à vista por £	M. 20.35	M. 20.35
s/Amsterdam à vista por £	Fl. 12.06	Fl. 12.06
s/Berne à vista por £	F. 25.10	F. 25.10
s/Bruxellas à vista por £	F. 111.00	F. 111.00

LONDRES, 26.

Fechamento:	Hoje	Anterior
LONDRES s/N. York à vista por £	$ 4.84.50	$ 4.84.62
s/Genova à vista por £	L. 119.00	L. 119.87
s/Madrid à vista por £	P. 33.65	P. 33.65
s/Paris à vista por £	F. 102.30	F. 102.30
s/Lisboa à vista por £	d. 2 1/2	d. 2 1/2
s/Berlim à vista por £	M. 20.35	M. 20.35
s/Amsterdam à vista p. £	Fl. 12.06	Fl. 12.06
s/Berne à vista por £	F. 25.10	F. 25.10
s/Bruxellas à vista por £	F. 110.90	F. 111.00
s/Amsterdam à vista p. £	Fl. 12.05	Fl. 12.06
s/Stockolmo à vista p. £	Kr. 18.05	Kr. 18.05
s/Christiania à vista p. £	Kr. 23.90	Kr. 23.90
s/Copenhagen à vista p. £	Kr. 20.00	Kr. 20.10

NOVA YORK, 26.

Abertura:	Hoje	Anterior
N. YORK s/Londres, tel., por £	$ 4.84.50	$ 4.84.50
s/Paris, tel., por F.	c 4.73.50	c 4.73.50
s/Genova, tel., por L.	c 4.04	c 4.04
s/Amsterdam, tel., por Fl.	c 40.20	c 40.20
s/Berne, tel., por F.	c 19.29	c 19.29
s/Berlim, tel., por M.	c 23.80	c 23.80

BUENOS AIRES, 26.

Abertura:	Hoje	Anterior
BUENOS AIRES, s/Londres, taxa telegraphica, por $ ouro, t/venda	d 45 21/32	d 45 11/16
BUENOS AIRES, s/Londres, taxa telegraphica, por $ ouro, t/compra	d 45 11/16	d 45 23/32
MONTEVIDÉO, s/Londres, taxa telegraphica, por $ ouro, t/venda	d 49 1/2	d 49 1/2
MONTEVIDÉO, s/Londres, taxa telegraphica, por $ ouro, t/compra	d 49 9/16	d 49 1/2

MERCADO DE CAMBIO DE SANTOS

SANTOS, 26.

Hora	Estado do mercado	Bancos sacam	Bancos compram	Bancos compram sobre N. York	Letras Offerecida
10.00 a.m.	Estavel	7 d.	7 1|16	7$020	Não ha.

TELEGRAMMA FINANCIAL

LONDRES, 25.

Fechamento:	Fechamento	Anterior
Taxas de descontos:		
Do Banco da Inglaterra	4 %	4 %
Do Banco de França	6 %	6 %
Do Banco da Italia	7 %	7 %
Do Banco de Hespanha	5 %	5 %
Do Banco da Allemanha	9 %	9 %
Em Londres, tres mezes	3 1/2 %	3 1/2 %
Em Nova York, tres mezes	4 %	4 %
CAMBIO — Londres sobre Bruxellas, á vista, por £	F. 110.90	F. 110.90
Genova s/Londres, à vista, por £	L. 119.00	L. 118.95
Madrid s/Londres, á vista, por £	P. 33.65	P. 33.62
Genova s/Paris, à vista, por 100 Fcs.	L. 116.50	L. 116.50
Lisboa s/Londres, à vista (t/v), p. £	Es. 96 3/4	Es. 96 3/4
Lisboa s/Londres, à vista (t/c), p. £	Es. 95 3/4	Es. 95 3/4
Paris s/Nova York, à vista, por dollar	F. 21.11	F. 21.11
Paris s/Londres, à vista, por £	F. 102.30	F. 102.30
Paris s/Italia, à vista, por 100 L.	F. 85.37	F. 86.12
Paris s/Hespanha, à vista, por 100 P.	F. 304.25	F. 304.25
Paris s/Berne, à vista, por 100 Fcs.	F. 407.00	F. 407.00
Nova York s/Londres, t. t., por £	$ 4.84.50	$ 4.84.50
Nova York s/Paris, telegr., banco, por franco	Cts. 4.74	Cts. 4.73.50
Nova York s/Genova, idem, por lira	Cts. 4.05	Cts. 4.07.00
Nova York s/Madrid, idem, por P.	14.40	14.40
Nova York s/Amsterdam, por Fl.	40.20	40.16
Nova York s/Suissa, idem, por franco	19.29	19.29
Nova York s/Bruxellas, tel., por F.	4.52	4.52
Nova York s/Berlim, taxa telegraphica, por marco	23.80	23.80

STOCK EXCHANGE DE LONDRES

LONDRES, 25.

Fechamento:

TITULOS BRASILEIROS		
FEDERAES:		
Funding, 5 %	79	79
Nova Funding, 1914	80	80
Conversão, 1910, 4 %	54	54
1913, 5 %	62	62
ESTADUAES:		
Districto Federal, 5 %	71 1/2	71 1/2
Bello Horizonte, 1905, 6 %	67 1/2	67 1/2
Estado do Rio, bonus, 5 %	77	77
Estado da Bahia, emprestimo ouro, 1913, 5 %	38	38
TITULOS DIVERSOS		
Brazil Railway, Common, Stock	1/8	1/8
Brazilian Traction, Light & Power Co.	73 1/2	73 1/2
S. Paulo Railway Co., Ltd. Ord.	167	167
Leopoldina Railway Co., Ltd. Ord.	15 1/2	15 1/2
Dumont Coffee Co., Ltd., 7 % Cum. Pref.	19/-	19/-
St. John del Rey Mining, Ord.	24/-	24/-
Rio Flour Mills & Granaries, Ltd.	38/-	38/-
Bank of London and South America, Ltd.	4 1/2	4 1/2
Companhia Nacional de Estamparia	1/2	1/2
TITULOS ESTRANGEIROS		
Emp. de Guerra Britannico, 5 %, 1929/47	102	102
Consols, 2 1|2 e|o	55 3/4	55 3/4
Rente Française, 4 %, 1917	25	25
Rente Française, 3 o|o (na Bolsa de Paris)	46.70	46.70
Rente Française, 1918 (Integralizado)	47.80	47.80
Rente Française, 5 % (na Bolsa de Paris)	37.85	37.85

TERRENOS

MUDA DA TIJUCA

Na rua Guaxupé (entre as ruas Uruguay e Dona Delphina) vende-se esplendidos lotes de terreno, promptos a edificar, preços e condições vantajosas. Tratar directamente, com o proprietario — Ouvidor n. 113, 4º andar. Elevador. (1899)

CAFÉ

(Rio)

Pauta	2$860

k. Entradas em 25:	Saccas
E. F. Leopoldina	13.900
Maritima	3.610
Alfredo Maia	1.170
Cabotagem	—
Total	18.770
Idem o anno passado	18.836
Desde 1º	472.903
Média	18.188
Desde 1º de julho	1.299.870
Média	14.837
Idem o anno passado	1.301.134
Embarques em 25:	
E. Unidos	4.140
Europa	13.677
Cabo	7.083
Pacifico	1.200
Rio da Prata	1.125
Cabotagem	624
Total	29.849
Idem o anno passado	2.126
Desde 1º	446.621
Desde 1º de julho	1.136.907
Idem o anno passado	—
Existencia em 26	216.313
Idem o anno passado	245.167

Typo 7 mineiro: — valor do 10.000 euro, de 21 a 27 do corrente mez.

Ainda hontem, no inicio dos trabalhos, encontrámos este mercado em condições frouxas, com as cotações em baixa muito accentuada.

Os vendedores offereciam o preço de 39$ por arroba, p/o typo 7, a que foram apuradas mas primeiras horas vendas de 9.000 saccas.

No decorrer do dia a procura tornou-se activa, tendo sido registrados negocios de mais 9.338 saccas, ao mesmo preço, fechando o mercado inalteravel.

COTAÇÕES

Typo 3	42$200
Typo 4	41$400
Typo 5	40$600
Typo 6	39$800
Typo 7	39$000
Typo 8	38$200

MOVIMENTO DO CAFÉ A TERMO

PRIMEIRA BOLSA

	V.	C.	Da cot. anterior
Por 15 kilos			
Setembro	40$500	39$700	—$600
Outubro	38$750	38$000	—$600
Novembro	37$800	37$600	—$550
Dezembro	37$300	37$150	—$450
Por 10 kilos			
Janeiro	25$100	24$600	—$300
Fevereiro	24$600	24$300	—$650

Vendas: 19.000 saccas.
Posição: frouxa.

SEGUNDA BOLSA

	V.	C.	Da cot. anterior
Por 15 kilos			
Setembro	N|c.		
Outubro	38$900	38$750	+$150
Novembro	37$900	37$750	—$150
Dezembro	37$300	37$150	—$100
Por 10 kilos			
Janeiro	24$500	25$450	+$100
Fevereiro	24$800	24$700	+$050

Vendas: 17.000 saccas.
Posição: calma.

HAVRE, 26.
Fechamento:

	Hoje	Anterior
Café para entrega em dezembro	502 1/2	502 1/2
Café para entrega em março	466 1/4	467 1/2
Café para entrega em maio	450	451 1/4
Café para entrega em julho	429 1/2	430

Vendas do dia: 9.000 saccas.
Mercado estavel.
Desde o fechamento anterior baixa de 1|4 a 3|4 de franco.

HAVRE, 26.
Unica chamada:

	Hoje	Fechamento anterior
Café para entrega em dezembro	501	502 1/2
Café para entrega em março	465	466 1/4
Café para entrega em maio	444	445 1/4
Café para entrega em julho	428	429 1/2

Vendas: 6.000 saccas.
Mercado calmo.
Desde o fechamento anterior baixa de 1 1|4 a 1 1|2 franco.

	Compradores Hoje	Anterior
Café disponivel, typo Rio, n. 7	31 1/2	31 3/4
Café disponivel, typo Santos, n. 4	31 1/2	31 3/4
Café disponivel, typo Santos, n. 4	38 3/4	39
Santos, n. 4	31 1/2	31 3/4
Baltos, n. 4	31 1/2	31 3/4

Santos — Inalterado.

LONDRES, 25.
Fechamento:

	Dezemb.	Março	Maio	Julho
Hoje	96/6	91/6	89/9	n|cot.
Anterior	97/9	91/10 1/2	90 1/2	n|cot.

Mercado apenas estavel.
Baixa de 4 1|2 a 6 d.

HAMBURGO, 25.
Fechamento:

	Hoje	Fechamento anterior
Café para entrega em dezembro	97	97 1/4
Café para entrega em março	91	91 3/4
Café para entrega em maio	88	88 3/4
Café para entrega em julho	N|cotado	N|cotado

Vendas do dia: 4.250 saccas.
Mercado estavel.
Baixa de 1|4 a 3|4 pf. desde o fechamento anterior.

SANTOS, 26.
Abertura:
Mercado: fraco, calmo.
Typo 4, disponivel, por 10 kilos: hoje, 29$800; anterior, 30$200.
Typo 4, disponivel, por 10 kilos: hoje, 29$800; anterior, 27$800.
Embarques de hontem, 28.000 saccas.

SANTOS, 26.
Fechamento:
Mercado: fraco, calmo; o mesmo dia no anno passado, firme.
Typo 4, disponivel, por 10 kilos: hoje, 29$600; anterior, 29$500; mesmo dia no anno passado, 2$.
Typo 7, disponivel, por 10 kilos: hoje, 27$; anterior, 27$100; mesmo dia no anno passado, 27$500.
Entradas até às 2 horas: hoje, 41.253 saccas; anterior, 40.876 saccas; mesmo dia no anno passado, 35.461.
Existencia: hoje, 1.390.409 saccas; anterior, 1.328.146 saccas; mesmo dia no anno passado, 1.586.731 saccas.
Saidas não constam.

SANTOS, 26.
Fechamento:

	Hoje	Anterior
Café typo 4, para entrega em setembro	29$300	30$100
Café typo 4, para entrega em outubro	29$723	29$750
Café typo 4, para entrega em novembro	28$500	30$030
Café typo 4, para entrega em dezembro	28$200	29$000

Vendas do dia: 18.000 saccas.
Estado do mercado: Calmo.

S. PAULO, 26 (meio-dia).
Entradas de café:
Em Jundiahy, pela Estrada Paulista: hoje, 28.000 saccas; dia anterior, 28.000 saccas; mesmo dia no anno passado, 15.000 saccas.
Em S. Paulo, pela Estrada Sorocabana: hoje, 21.000 saccas; dia anterior, 17.000 saccas; mesmo dia no anno passado, 35.000 saccas.
Total: hoje, 45.000 saccas; dia anterior, 45.000 saccas; mesmo dia no anno passado, 35.000 saccas.

JUNDIAHY, 26.
Café recebido pela Estrada Paulista com destino a Santos: hoje, 24.000 saccas; anterior, 24.000 saccas.
Café remettido pela Estrada Paulista com destino a S. Paulo: hoje, 21.000 saccas; dia anterior, 23.000 saccas.
Total: hoje, 21.000 saccas; dia anterior, 30.000 saccas; mesmo dia no anno passado, 23.000 saccas.

Barboza, Albuquerque & Comp.

Successores de JOSÉ JOAQUIM DE OLIVEIRA BARBOZA
Casa fundada em 1864
Endereço telegraphico: OLIBARBOZA
Rua do Rosario n. 101
Caixa Postal n. 612 — Rio de Janeiro
Cotações por 15 kilos:

	Americano	Cde
Typo 3	42$200	44$000
Typo 4	41$600	43$600
Typo 5	41$022	44$733
Typo 6	40$200	42$800
Typo 7	39$400	42$500
Typo 8	38$600	—

Mercado CALMO.
Sabino De Roberti, encarregado.

CUNHA NEVES & Cª

COMMISSARIOS
De manteiga e outros artigos
End. telegraphico: Antoneves
Caixa Postal, 1332
Rua do Rosario 140 - Rio de Janeiro
(4707)

CIMENTO

DESPACHOS SOBRE AGUA

A COMPANHIA DE ARMAZENS GERAES DOS ESTADOS DE MINAS E RIO, filiada à BRAZILIAN WARRANT COMPANY LIMITED, encontra-se actualmente em condições de offerecer ao commercio o melhor serviço de armazenagem e despachos aduaneiros de CIMENTO, FERRO, ARAME FARPADO E LISO, e todas as demais mercadorias da Tabella H, para o que dispõe de grandes armazens no CENTRO DA CIDADE (Praça 15 de Novembro), recebendo taes mercadorias por mar ou por terra. Adeanta qualquer importancia para pagamento de direitos, mediante condições vantajosas.

Trata-se exclusivamente nos escriptorios da Companhia, á Avenida Rio Branco n. 9 - 2º andar. Salas numeros 226|28. TelephoneNorte, 6524. (179)

ASSUCAR

(Rio)

Hontem o mercado deste producto funccionou firme e com os preços em alta, porém, a procura escassa e limitada.

Registraram-se entradas e saidas de pouca monta.

MOVIMENTO DO MERCADO

	Saccas
Stock anterior	102.073
Entradas:	
De Campos	1.400
De Sergipe	3.000
De Pernambuco	—
Do Ceará	—
Total	106.473
Desde 1º	129.464
Saidas	2.280
Desde 1º	154.761
Stock hontem á tarde	104.193

COTAÇÕES

	Por 60 kilos
Crystaes eff.	45$000 a 47$000
Demeraras	43$000 a 44$000
Segundos jactos	38$000 a 39$000
Terceiros jactos	37$000 a 38$000
Mascavinhos	33$000 a 34$000
Terceiras sortes	—

MOVIMENTO DO ASSUCAR A TERMO

SEGUNDA BOLSA

	V.	C.	Da cot. anterior
Setembro	50$400	45$500	—
Outubro	45$300	44$800	—
Novembro	45$200	45$000	—
Dezembro	44$500	44$300	—
Janeiro	43$500	42$500	—
Fevereiro	43$000	42$500	—
Março	43$000	42$000	—
Abril	43$000	42$000	—

Vendas: nenhuma.
Posição: estavel.

Outubro	43$000	44$500	—
Novembro	44$000	44$500	—
Dezembro	44$000	44$200	—
Janeiro	43$600	43$700	—
Fevereiro	43$000	43$500	—
Março	43$000	43$500	—

Vendas: nenhuma.
Posição: paralysada.

LONDRES, 25.

	Hoje	Fechamento anterior
Assucar para entrega em setembro	14/—	14/4 1/2
Assucar para entrega em dezembro	14/—	14/4 1/2
Assucar para entrega em março	14/—	14/4 1/2
Assucar para entrega em maio	14/—	14/4 1/2
Assucar "Java" centrifugo e moscavado	14/—	14/4 1/2
Assucar de beterraba	14/—	14/4 1/2

Mercado apenas estavel.
Baixa de 1 1|2 d.

LONDRES, 26.
Fechamento:

Assucar para entrega em dezembro	14/4 1/2	14/4 1/2
Assucar para entrega em março	14/1 1/2	14/1 1/2
Assucar para entrega em maio	14/4 1/2	14/6

Mercado apenas estavel.
Baixa de 1 1|2 a 1 3|4 d.

NOVA YORK, 25.

Assucar para entrega em dezembro	2.30	2.30
Assucar para entrega em março	2.30	2.32

PRIMEIRA BOLSA

	V.	C.	Da cot. anterior
Setembro	50$400	—	—

Demeraras: hoje, n|cotado; anterior, n|cotado.
Terceira sorte: hoje, n|cotado; anterior, n|cotado.
Somenos: hoje, n|cotado; anterior, n|cotado.
Brutos seccos: hoje, n|cotado; anterior, n|cotado.

PERNAMBUCO, 26.
Unica chamada:

	Compradores	Vendedores
Typo Crystal:		
Para entregar em setembro	33$600	37$000
Para entregar em outubro	36$000	36$800
Para entregar em novembro	36$000	N|cotado
Para entregar em dezembro	N|cotado	N|cotado
Para entregar em janeiro	—	—
Bruto, typo Bolsa:		
Para entregar em outubro	N|cotado	N|cotado
Para entregar em novembro	N|cotado	N|cotado
Para entregar em dezembro	N|cotado	N|cotado

PERNAMBUCO, 26 (meio-dia).
Mercado: hoje, calmo; anterior, calmo; mesmo dia no anno passado, calmo.
Preços por 15 kilos:
Usina de primeira: hoje, n|cotado; anterior, n|cotado.
Usina de segunda: hoje, n|cotado; anterior, n|cotado.
Crystaes: hoje, 9$000 a 9$500; anterior, 8$700 a 9$200.

	Hoje	Anterior
Stock hontem em saccas de 60 kilos	5.600	7.100
Idem em 1º de setembro em saccas de 60 kilos	48.500	42.900
Idem em saccas de 60 kilos	16.700	51.100

"MORTE A'S FORMIGAS"

FORMICIDA EM PÓ

Approvado pelo Ministerio da Agricultura, sob registro n. 25. Poderoso preparado de effeitos rapidos e seguros. Applica-se dissolvido em agua, sem machinismos ou fogo, e fica a despeza reis cada litro!

DR. OLESEN & C.
Rua S. Pedro n. 115 — Rio de Janeiro. (52)

MACHINAS PARA MACARRÃO

Corante para massa amarella

Caixa postal 2007 — Rio de Janeiro. (X 23037)

ALGODÃO

(Rio)

Ainda hontem este mercado funccionou frouxo, porém os preços não accusaram nova alteração.

Verificaram-se entradas e saidas animadas.

MOVIMENTO DO MERCADO

	Fardos
Stock anterior	19.746
Entradas:	
Do Ceará	144
De Pernambuco	82
Da Parahyba	185
De Natal	161
Total	661
Desde 1º	11.655
Saidas	728
Desde 1º	9.872
Stock hontem á tarde	19.679

COTAÇÕES

	Por 10 kilos	
Sertões	41$000 a 42$000	Estavel
Primeiras sortes	40$000 a 41$000	
Medianos	37$000 a 38$000	
Paulista	33$000 a 34$000	

MOVIMENTO DO ALGODÃO A TERMO

PRIMEIRA BOLSA

	V.	C.	Da cot. anterior
Setembro	31$000	30$000	—$600
Outubro	31$000	30$500	—$500
Novembro	31$400	30$200	+$100
Dezembro	31$800	31$500	+$100
Janeiro	31$000	30$800	+$100
Fevereiro	32$000	31$000	+$100

Vendas: não houve.
Posição: paralysada.

SEGUNDA BOLSA

Não funccionou.

LIVERPOOL, 26.
Abertura:

	Hoje	Fechamento anterior
American Futures, para outubro	12.53	12.52
American Futures, para janeiro	12.40	12.39
American Futures, para março	12.46	12.46
American Futures, para maio	12.50	12.49

Mercado estavel.
Desde o fechamento anterior alta de 1 ponto parcial.

LIVERPOOL, 26.

	Hoje	Anterior
American Futures, para outubro	12.59	12.52
American Futures, para dezembro	13.42	13.38
American Fully Middling	13.49	13.49
American Futures, para janeiro	12.97	12.30
American Futures, para janeiro	12.37	12.30

American Futures, para março	12.40	12.43
American Futures, para maio	12.42	12.47

Disponivel americano alta de 6 pontos.
Futuro americano baixa de 1 a 5 pontos.

NOVA YORK, 25.
Fechamento:

	Hoje	Fechamento anterior
American Futures, para outubro	23.60	23.67
American Futures, para janeiro	23.13	23.03
American Futures, para março	23.42	23.35
American Futures, para maio	23.70	23.60
American Middling Upland	23.90	23.65

Desde o fechamento anterior alta de 4 a 5 pontos.

NOVA YORK, 26.
Abertura:

	Hoje	Fechamento anterior
American Futures, para outubro	23.61	23.69
American Futures, para dezembro	23.63	23.60
American Futures, para janeiro	23.42	23.13
American Futures, para março	23.42	23.42
American Futures, para maio	23.75	23.70

Mercado estavel.
Desde o fechamento anterior alta de 1 a 9 pontos.

PERNAMBUCO, 26 (meio-dia).

	Anterior	Hoje
Mercado	Estavel	Calmo
Preços por 15 kilos	—	—

Primeira sorte, vendedores: Ret. Retraidos.
Primeira sorte, compradores: 48$000 48$000.

Entradas:		
Desde hontem, em fardos de 80 kilos	1.300	—
Idem em 1º de setembro proximo passado, em fardos de 80 kilos	5.800	5.400
Existencia em saccas de 80 kilos	5.700	3.200

Clayton & Co.

Agentes and Merchants
Rua 1º de Março 91. (10207)

MOVIMENTO DA BOLSA

Hontem a Bolsa de titulos funccionou activa, tendo sido realizados bastantes negocios. As apolices da Divida Publica tiveram um avanço; as companhias com as municipaes e estaduaes estaveis. As acções do Banco do Brasil com negocios firmes e as demais frouxas. Os demais papeis não accusaram modificação digna de registro.

VENDAS

Apolices:	
Diversas Emissões de réis 1:000$, port.	732$000
Ditas idem, 10, 20, 20, 22, 40, 50, 53, 100, 200, 2...	733$000
Ditas port., 10, 20, 30, 40, 50, 100	735$000
Ditas port., 10, 20, 30, 40, 50, 100, 200	736$000
Ditas port., 20, 26, 30, 90, 100	737$000
Ditas port., 10	738$000
Ditas idem, 7, 10, 20, 45, 55	739$000
Ditas port., 10, 67, 70, 100	740$000
Ditas port., 10, 50, 100, 115	741$000
Ditas port., 10, 20	742$000
Ditas port., 10, 20	745$000
Ditas de 1:000$, port.	615$000
Ditas idem, de 1:000$	818$000
Ditas port., 5	816$000
Ditas idem, de 1922, de 1:000$ port. 20, 24, 50	820$000
Obrigações do Thesouro, 10, 20, 30, 40, 50	178$000
Ditas de 5|, 10, 100	170$000
Ditas port., 10, 50, 100	170$000
Municipaes de 1920, port.	171$000
Ditas idem de 1917	200$000
Ditas port., 30, 24, 50	198$000
Ditas port., 9	188$000
Ditas port., 10, 70	180$000
Ditas port., 20, 50	185$000
Ditas port., 20, 70	186$000
Ditas port., 70, 6	185$000
Ditas decreto 1.933, port.	178$000
Ditas idem, 21	175$000
Ditas decreto 1.933, port.	174$000
Ditas idem, 20	175$000
Minas Geraes, 6 %	770$000
Ditas de 1920, port.	770$000
Ditas idem, 20	778$000
Bancos:	
Brasil, 20, 23, 30, 50, 100	1:770$000
Ditas, 25, 50, 100	1:715$000
Dito, 10, 75	1:700$000
Companhias:	
Brasil Industrial, 20, 9	600$000

OFFERTAS

	V.	C.
Apolices:		
Obrigações do Thesouro, de 1:000$, port.	824$000	820$000
Ditas idem, 5 %	825$000	815$000
Ditas Ferro, Viação	820$000	810$000
Obras do Porto	800$000	790$000
Ditas idem, de 1:000$, nominativas	800$000	780$000
Ditas de 1:000$, port.	790$000	780$000
Ditas idem, 5 %	800$000	790$000
Ditas idem, 5 %, de 1:000$, port.	790$000	780$000
Ditas port., cautela	178$000	175$000
Ditas port., de 1922	180$000	178$000
Ditas de Espirito Santo	180$000	178$000
E. do Rio (Popular), 6 %	180$000	178$000
Ditas idem, 5 %	180$000	179$000
E. do Rio Grande do Sul, de 1:000$	800$000	750$000
Ditas ao portador	800$000	780$000
Municipaes de 1906	190$000	185$000
Ditas idem, 5 %	770$000	760$000
Ditas nom.	780$000	—
Ditas de 1914 port.	300$000	400$000

Demeraras: hoje, n|cotado; anterior, n|cotado.

Ditas decreto 1.933, port.	180$000	170$000
Ditas de 1919 port.	180$000	175$000
Ditas decreto 1.933	180$000	170$000
Ditas idem, 1920	188$000	180$000
Ditas decreto 1.535	184$000	180$000
Ditas idem, 1.989	190$000	180$000
Ditas idem, 1920	188$000	180$000
Ditas idem, 1.990	172$000	170$000
Ditas de 1920, port.	170$000	165$000
Ditas decreto 1933	178$000	172$000
Ditas de 1923	198$000	195$000
Bancos:		
Lavoura	165$000	—
Portuguez	150$000	—
Commercio	330$000	300$000
Brasil	2:045$000	2:040$000
Commercial do Rio	—	200$000
Commercio e Industria	295$000	290$000
Nacional Brasileiro	200$000	—
Hypothecario	160$000	—
C. de Seguros:		
Continental	160$000	—
Garantia	180$000	—
Internacional de Seguros	200$000	—
Sagres	300$000	—
Urania	100$000	—
Previdente	150$000	—
C. de E. de Ferro:		
Minas S. Jeronymo	88$000	80$000
Comp. de Tecidos:		
Alliança	200$000	—
Conf. Industrial	200$000	—
America Fabril	270$000	265$000
Brasil Industrial	500$000	490$000
Diversas:		
Docas de Santos	300$000	280$000
Brahma	120$000	—
Diamantina	180$000	—
Casa Vivaldi	120$000	—
Ditas debentures	200$000	—
Ditas idem	180$000	—
C. Moinho Fluminense	140$000	—
Manufactora Moveis	190$000	—
Corcovado	200$000	—
Industrial	160$000	—
C. Brahma	200$000	—
Docas da Bahia	180$000	—
Alliança	190$000	—
Progresso Industrial	200$000	—
Cruzeiro	190$000	—
Tecidos Nacional	155$000	—
America Fabril	100$000	96$000
Moinho Fluminense	180$000	120$000
Manufactora Fluminense	130$000	120$000

INFORMAÇÕES DIVERSAS

RECOLHIMENTO DE NOTAS

A partir de 1 de outubro do corrente anno deverão ser recolhidas ao Thesouro as notas dos seguintes valores, desde 1ª até as estampas 13ª, 14ª e 15ª, emitidas nos termos do art. 13 da lei n. 3.213 de 30 de dezembro de 1916 e de accordo com os arts. 196 e 197 do regulamento da Caixa de Amortização.

Notas de 500$000, das estampas 11ª, 12ª, 13ª e 14ª.
Notas de 100$000, das estampas 11ª, 12ª, 13ª e 15ª.
Notas de 50$000, das estampas 10ª, 11ª e 12ª.
Notas de 20$000, das estampas 11ª e 12ª.
Notas de 10$000, das estampas 15ª, 16ª e 17ª.

De accordo com os arts. 196 e 197 do regulamento da Caixa de Amortização e depois de recebidos...

CÁES DO PORTO

Relação dos vapores e pequenas embarcações que se achavam atracadas hontem, no Caes do Porto, até às 10 horas da manhã:

EMBARCAÇÃO

Armazens	Est.	Classe	Nacionalidade	Nome	Observações
1	A	Vapor	Allemão	"Wangenwald"	Desc. arm. 1.
2	—	Chatas	Diversas	c/c do "Wangenwald"	—
3	B	Vapor	Sueco	"Valparaizo"	—
—	—	Hiate	Nacional	"Brasil"	Cabotagem.
4	—	Vapor	Nacional	"Iguahy"	Cabotagem.
5	—	Vapor	Inglez	"Severn"	—
6	B	Vapor	Hollandez	"Kennemerland"	Desc. arm. 1.
7	—	Chatas	Diversas	c/c do "Titania"	Desc. R. J. e armazem 1.
8	A	Vapor	Allemão	"Vigo"	—
8	A	Vapor	Francez	"Ango"	Desc. arm. 1.
9	B	Chatas	Diversas	c/c do "West Columbia"	—
Pateo 10	—	Vapor	Inglez	"Boyne"	Desc. arm.
—	—	Vapor	Japonez	"Kamachi Marú"	Receb. carga.
Pateo 11	—	Vapor	Nacional	"Perynas"	Desc. sal.
Pateo 12	—	Hiate	Nacional	—	—
15	—	Pontão	Nacional	"Carlos Gomes"	Cabotagem.
16	—	Vapor	Italiano	"Carnia"	Desc. carvão.
17	A	Vapor	Inglez	"Highland Prince"	—
17	C	Chatas	Diversas	c/c do "Dario"	—
Praça Mauá	—	Vapor	Nacional	"Giraseol"	Cabotagem.

PAGAMENTOS ANNUNCIADOS

Companhia Luz Stearica, bonus de 12$ por acção.

Companhia Ferro-Carril do Jardim Botanico, dividendo de 5 %.

Dia 1 — Veneravel Ordem Terceira de S. Francisco de Paula, juros.

TRANSFERENCIAS SUSPENSAS

Companhia America Fabril, até 30 de setembro.

ASSEMBLÉAS CONVOCADAS

Companhia de Lacticinios Vassourense, dia 27, ao meio-dia.

Companhia America Fabril, dia 28, á 1 hora da tarde.

Companhia Cessionaria das Docas do Porto da Bahia, dia 28, às 2 horas da tarde.

Sociedade Anonyma Garantia Immobiliaria, dia 28, às 2 horas da tarde.

Sociedade Anonyma Usina Nacional de Resistencias Chimicas, dia 30, às 2 horas da tarde.

Companhia Brasileira de Metallurgia, dia 30, às 2 horas da tarde.

Companhia Brasileira de Viação e Commercio, dia 30, às 3 horas da tarde.

VENDAS JUDICIAES

Dia 28 — 15 apolices Uniformizadas de 1:000$000.

CONCORRENCIAS ANNUNCIADAS

Dia 28 — E. de F. Oeste de Minas, Bello Horizonte, para o fornecimento de seis locomotivas, typo "Pacific", de simples expansão, para bitola de um metro, dos quaes uma deverá ser de tres cylindros.

Dia 28 — Irmandade do Santissimo Sacramento da Candelaria, para o fornecimento de generos alimenticios.

Dia 29 — Directoria Geral de Obras e Viação, para localização de barracas a serem collocadas na praça da Penha, para a proxima festividade.

Dia 30 — Directoria de Intendencia da Guerra, para o fornecimento de tafeta de algodão (bulgaro), tecido grosso e de um kilo, pão de ferro em vermelho miudo (kilo), papel em listras (kilo) e outros.

Dia 30 — Academia Brasileira de Letras, para a construcção de um monumento funerario ao saudoso poeta Alcides Alves, no cemiterio de S. João Baptista, em terreno de propriedade do mesmo Francisco...

Dia 30 — Colonia Correccional dos Dous Rios, para o fornecimento mensal, durante o corrente anno, de 17 cabeças de gado em pé, cujo peso minimo por unidade seja de 210 kilogrammos.

Dia 30 — Directoria Geral de Patrimonio, para arrendamento de local para a venda de jornaes e outros fins.

Outubro:

Dia 2 — Directoria Geral de Fazenda, para a execução das obras de construcção de um edificio, reforma e construcção de "Morro de Abreu".

Dia 2 — Directoria Geral de Fazenda, para a execução das obras de ampliação de construcção de um edificio no torreão do navio-tanque "Novaes de Abreu".

Dia 10 — Delegacia Regional do Serviço de Povoamento do Solo no Sexto Districto, Bello Horizonte, para aquisição de um lote de seis terrenos, situados no nucleo colonial "João Pinheiro", municipio de Sete Lagôas.

Dia 15 — Directoria de Viação e Obras Publicas, Bello Horizonte, para o fornecimento de diversos materiaes para o serviço de navegação mineira do S. Francisco.

REUNIÃO DE CREDORES

Fallencia de J. P. Machado, dia 28, á 1 hora da tarde.

Fallencia de Motta & C., Domingos Motta e Francisco Lourenço Motta, dia 28, á 1 hora da tarde.

Fallencia de Gustavo Moller & Irmão, dia 28, á 1 hora da tarde.

Fallencia de Marched Assad Saad, dia 29, á 1 hora da tarde.

Fallencia de Frederico Lindesey, dia 29, á 1 hora da tarde.

Fallencia de Martins & C., dia 30, á 1 hora da tarde.

Outubro:

Concordata preventiva de J. Silva & Pinto, dia 2, á 1 hora da tarde.

Fallencia de H. E. Moller, dia 3, á 1 hora da tarde.

Rocha Faria & Cª

Codigos: Borges, Ribeiro, etc.
End. tel.: ROCHAFARIA
Commissarios de café
Rua do Mercado n. 43, sob.
Caixa postal 710
Telephone Norte 2.254
Adeantam sobre conhecimentos, sendo a commissão apenas de 70 réis por sacca.

FILIAL — Santos: Rua Santo Antonio n. 22.

	MATRIZ	RIO
Preços por 15 kilos, no Rio:		
Typo 3		44$200
Typo 4		43$400
Typo 5		42$400
Typo 6		41$200
Typo 7		39$800
Typo 8		38$000

Informações: mercado FROUXO.

Quarta-feira

100:000$000

Jogam 18 mil bilhetes

Loteria do Rio Grande do Sul

Vende-se em toda parte

PREDIO

Rua dos Araujos n. 50. — Vende-se este predio, com 3 quartos, 2 salas, copa, cozinha e banheiro, muito confortavel, com 8 quartos, varanda no lado e grande quintal. O preço está sendo a tratar na rua do Ouvidor, ás 18 e das 17 horas da tarde. Trata-se na rua da Candelaria, 63, 2º andar, com o sr. Pereira. (X 21766)

Nictheroy — Vende-se

Casa tres annos de construcção; 3 quartos, 2 salas, etc. Terreno perto da praia. Rua Presidente Pedreira n. 80. (X 21767)

Machina photographica

Vende-se uma, baratissimo, allemã, "Nettel", 10 x 15, com obturador de cortina e objectiva Zeiss-Tessar, á rua Buenos Aires, 283, 1º andar. (X 21.776)

PALACETE NOBRE

Aluga-se ou vende-se, magnifico, estylo Colonial, novinho em folha, 8 quartos, 5 salas, 2 banheiros, 3 quartos para creados, garage, etc., etc. Rua Professor Xavier, 40, proximo á Praia de Botafogo. Chave no n. 34. (X 21784)

AO COMMERCIO

Pessoa muito bem relacionada no commercio e com grande pratica de negocios, incumbe-se de vender, por conta propria, qualquer artigo, mediante modica commissão. Quem se interessar queira dirigir carta com as indicações para a caixa postal 2192, Rio. (X 23045)

FACTORY SITE FOR SALE

Splendid piece of land suitable for Factory, in Santo Christo, with tram and rail connections, level and ready for construction. Informations: R. Saletti, Caixa Postal 1.207. (X 23038)

CASA

Aluga-se por seis mezes a datar de 1º de dezembro e em rua transversal á de Conde de Bomfim, uma casa bem mobilada, em ordem e para familia de tratamento. Para informações á rua da Misericordia, 67, Telephone Central n. 1020. (X 23045)

Predio — Engenho Novo

Vende-se a travessa D. Rita, predio moderno, confortavel, proximo á estação do Engenho Novo. Ver na porta e tratar com Sr. Pinto, á rua 1º de Março, 14. (X 21.770)

Kaufleute!

Zum annoncieren, fuer Bekaptmachungen u. Abonnements, in den verbreitesten Zeitungen u. Zeitschriften Brasiliens, wenden Sie sich am besten an

LIMA & CIA. LTD.

General-Agenten des

Correio da Manhã

Largo da Carioca, 15-1º
Tel. Cent. 178
RIO DE JANEIRO

ALFANDEGA

MEZ DE SETEMBRO

Renda do dia 26:	
Em ouro	160:128$286
Em papel	150:305$258
	310:432$544
Renda arrecadada de 1 a 26	8.439:476$518
Em egual periodo de 1924	8.956:099$157
Differença a maior em 1924	517:482$739

MARITIMAS

VAPORES ESPERADOS

Hamburgo e escs., "Horsund"	27
Bordeaux e escs., "Belle-Isle"	27
Portos do sul, "Itassucê"	27
Genova e escs., "Europa"	27
Hamburgo e escs., "Koeln"	27
Genova e escs., "Plata"	27
Amsterdam e escs., "Gelria"	27
Rio da Prata, "Sierra Morena"	28
Rio da Prata, "Belvedere"	28
Portos do sul, "Victoria"	28
Bordeaux e escs., "Mosella"	28
Rio da Prata, "Flandria"	28
Hamburgo e escs., "Highland Piper"	29
Hamburgo e escs., "Bayern"	29
Londres e escs., "Manuel Loureiro"	29
Manáos e escs., "Pará"	29
Rio da Prata, "American Legion"	30
Rio da Prata, "Santa Fé"	30
Rio da Prata, "Planet"	30
Laguna e escs., "Croix"	30
Outubro:	
Rio da Prata, "Alsina"	1
Porto Alegre e escs., "Commandante Alcidio"	1
Santos, "Raul Soares"	1
Rio da Prata, "Duca d'Aosta"	1
Rio da Prata, "Ré Vittorio"	1
Bordeaux e escs., "Lutetia"	1
Genova e escs., "Principessa Mafalda"	1
Nova York, "Terrier"	1
Rio da Prata, "Arlanza"	2
Southampton e escs., "Avon"	2
Nova York e escs., "Macapá"	2
Rio da Prata, "Western"	2
Genova e escs., "Mendoza"	2
Rio da Prata, "Itabira"	2
Portos do sul, "Conceição"	2

VAPORES A SAIR

Rio da Prata e escs., "Belle-Isle"	27
Nova York, "Troubadour"	27
Rio da Prata e escs., "Europa"	27
Rio da Prata e escs., "Koeln"	27
Rio da Prata e escs., "Plata"	27
Bremen e escs., "Gelria"	27
Nova Orleans, "West Segovia"	27
Nova Orleans, "Corsican Prince"	27
Rio da Prata, "Belvedere"	28
Helsingfors e escs., "Horsund"	28
Trieste e escs., "delvedere"	28
Mossoró e escs., "Taquary"	28
Rio da Prata e escs., "Mosella"	28
Manáos e escs., "Itassucê"	28
Laguna e escs., "Tamoyo"	28
Rio da Prata e escs., "Highland Piper"	29
Genova e escs., "Bayern"	29
Hamburgo e escs., "Flandria"	29
Portos do sul, "Pará"	29
Havre, e escs., "Croix"	30
Montevidéo e escs., "Santos"	30
Manáos e escs., "Victoria"	30
Nova York e escs., "Ayuruoca"	30
Nova Orleans e escs., "Aracajú"	30
Hamburgo e escs., "Sergipe"	30
Mossoró e escs., "Sergipe"	30
Laguna e escs., "Amarante"	30
Portos do Pacifico, "Planet"	30
Outubro:	
Porto Alegre e escs., "Itapuhy"	1
Rio da Prata e escs., "Lutetia"	1
Penedo e escs., "Iris"	1
Itajahy e escs., "Etha"	1
Genova e escs., "Duca d'Aosta"	1
Belém e escs., "Pará"	1
Rio da Prata e escs., "Lutetia"	1
Genova e escs., "Principessa Udine"	1
Hamburgo e escs., "Raul Soares"	1
Rio da Prata e escs., "Avon"	2
Southampton e escs., "Arlanza"	2
Porto Alegre e escs., "Campinas"	2
Laguna e escs., "Prospera"	2
Laguna e escs., "Manoel Loureiro"	2
Camocim e escs., "Recife"	2
Hamburgo e escs., "Alsina"	2
Rotterdam e escs., "Alsina"	2
Genova e escs., "Vasconcellos"	2
Laguna e escs., "Ibiapaba"	2

"NAGRIPPE"

É o melhor remedio para influenza

EM TODAS AS PHARMACIAS E DROGARIAS
DEPOSITARIOS: — ADOLPHO VASCONCELLOS.
27 - Rua da Quitanda - 27

PRISÃO DE VENTRE?

Experimente as PILULAS

LAXO-TONICAS-DIGESTIVAS (MILAGROSAS)

Regulam, Tonificam e Auxiliam a Digestão. Licença n. 3680, do D. N. S. P., em 6 - 5 - 925. A' venda em todas as drogarias. (4904)

Terrenos a prestações

Vendem-se em lotes de todas as dimensões em logar saluberrimo, suburbios da E. F. C. B. (Ramal de Santa Cruz).

METROPOLE Cia. S. A.

80 — SOBRADO — RUA VISCONDE DE INHAUMA. Acceitam-se agentes. (14)

Laboratorio Chimico e Pharmaceutico

(EM SANTOS — E. DE S. PAULO)

Vende-se um dos mais bem montados Laboratorios, com todos os machinismos em perfeito estado de conservação (melhor installado na Cidade de Santos — E. de S. Paulo).

Este Laboratorio que se acha installado em casa e terreno proprios no centro da cidade, tem diversos productos já licenciados, bem como as suas marcas devidamente registradas na Directoria de Saude Publica.

Para mais informações com o Sr. Augusto Rollo, em Santos, á rua Visconde do Embaré n. 151.

Leilão de penhores

3 de outubro de 1925

SIMON ETTINGER

55—Rua Luiz de Camões—55 (X 20762)

Leilão de Penhores

EM 5 DE OUTUBRO

Das cautelas vencidas,

M. GOMES & C.

13, Travessa do Rosario, 13 (X 21485)

Amas secca e de leite

PRECISA-SE uma ama secca para morar com a familia. A pensão Velloso. (Marquez de Abrantes n. 92, quarto 15. (X 23018) A

Cozinheiros e cozinheiras

COZINHEIRA — Para cozinhar e pequenos serviços, precisa-se de uma empregada; rua Marquez de São Vicente n. 57, Gavea. (X 23088) B

PRECISA-SE de uma cozinheira para um casal de tratamento; prefere-se cor branca. Avenida Gomes Freire n. 119, sobrado. Attende-se das 9 horas em deante. (X 22420) B

PRECISA-SE de perfeita cozinheira de forno e fogão, que durma no aluguel; na rua Francisco Octaviano n. 17 — Copacabana. Paga-se bem. (X 21541) B

PRECISA-SE de cozinheira do trivial, que durma no aluguel; paga-se bem; rua Dr. Sattamine n. 83. Tel. V. 3784. (X 20913) B

Creados e creadas

ALUGA-SE uma moça portugueza, para arrumadeira de casa de tratamento; não fazendo questão de viajar. Trata-se na rua Silva Manoel n. 174, armazem. (X 22428) C

PRECISA-SE de copeira arrumadeira que durma no aluguel, com pratica [illegible] casal. Paga-se bem; rua Dr. Sattamine n. 83. Tel. V. 3784. Villa. (X 20912) C

Empregos diversos

COSTUREIRA-modista — Offerece-se. Rua Real Grandeza n. 86, ultima casa do lado direito. (X 21636) D

PRECISA-SE um afinador para casa de tinturaria; rua Domingos Lopes n. 209, Madureira. (X 22441) D

EMPREGADO — Precisa-se, com alguma pratica, para conferir roupa e lavar com machina, na lavanderia da rua da Lapa n. 89. (X 21450) D

PRECISAM-SE de operarias na fabrica á rua Visconde de Itamaraty, 110, Itamaraty. (X 23025) D

PRECISA-SE de uma empregada para casa de pequena familia. Rua Barão de S. Francisco Filho, 88, Andarahy. (X 22550) D

PRECISA-SE uma senhora em casa da rua Theodoro da Silva n. 235 — V. Isabel, para serviços leves. (X 21782) D

PRECISA-SE de uma pequena de 12 a 15 annos, branca, muito asseiada, para brincar com uma creança e fazer serviços leves; casa de estrangeiro. Ordenado 40$000 e será calçada e vestida pela familia; rua Marqueza de Santos n. 32, casa X — Cattete, largo do Machado. (X 20921) D

Casas e commodos no centro

ALUGA-SE um sobrado com 6 bons quartos, 2 salas e mais dependencias, á rua da Constituição n. 45; as chaves na loja. (X 21625) E

ALUGA-SE um grande salão proprio para escriptorios, officina ou casa importadora; para ver e tratar na rua do Ouvidor n. 146, entrada pela loja. (X 21147) E

ALUGA-SE o predio da rua do Senado n. 358, acabado de construir, constando de armazem para negocio e dois sobrados para residencia de familia, independentes; as chaves no n. 230, onde se trata. (X 21663) E

ALUGA-SE, á rua Paulo de Frontin, um excellente appartamento com 3 espaçosas salas, varanda e quarto; ver e tratar [illegible] Santa Thereza e mais dependencias, com pensão. (X 21639) E

ALUGA-SE sala espaçosa muito arejada, em casa de familia, a moços ou casal distincto. Rua do Riachuelo n. 245. (X 22389) E

ALUGA-SE, á rua da Quitanda numero 139, 1º andar, uma sala para escriptorio. (X 21602) E

ALUGAM-SE no edificio novo da "A Capital", avenida, esq. da rua do Ouvidor, excellentes salas para escriptorios, servidas por elevador. (X 21660) E

ALUGA-SE uma sala de frente, mobilada, em casa de familia, na Avenida Gomes Freire n. 91, sobrado. (X 22468) E

ALUGAM-SE duas lojas, juntas ou separadas, para negocios limpos, na rua Silva Manoel n. 145. Informa-se pelo telephone Villa 606. (X 22517) E

ALUGA-SE sala de frente, mobilada, a unico inquilino, em casa de casal francez. Rua Acre n. 44. (X 21708) E

ALUGA-SE sala e espaçoso quarto ou duas salas de frente em casa de familia de respeito; á Av. Salvador de Sá n. 181, sob. (X 20924) E

A' SENHOR de respeito aluga-se, na rua de S. José n. 34, 2º, em casa de familia, claro, encerado e mobilado quarto, entrada independente. (X 23081) E

ALUGA-SE um quarto mobilado, sem pensão, a meio minuto da Avenida Rio Branco, para cavalheiros ou moços solteiros, com bella vista para o mar, cama nova, rodeada de jardim, telephone e todo conforto. Rua Senador Dantas n. 95, fundos, casa de familia. (X 23100) E

ALUGA-SE uma sala para escriptorio, local muito socegado e o mais commodo possivel, perto dos bancos. Tratar, rua dos Mercadores 10, sob. 150$000. (X 22194) E

ALUGA-SE uma esplendida casa com 3 quartos, 2 salas, banheiro, copa, ect., á rua Manoel Alves, 16. Meyer. Trata-se na Casa Bancaria Lafayette Bastos & Cia., á rua Buenos Aires n. 46. Te. N. 1587. (X 20875) E

ALUGA-SE uma esplendida casa á rua D. Anna, 19, (Botafogo), — pode ser vista a qualquer hora e trata-se na mesma ou com a Casa Bancaria Lafayette Bastos & Cia., á rua Buenos Aires n. 46. Tel. Norte 1587. (X 20874) E

ALUGA-SE uma excellente sala para escriptorio ou atelier; á rua da Assembléa n. 48. Ver e tratar entre 2 e 5 horas. (X 20926) E

ALUGA-SE um quarto para solteiro, bem mobilado e boa pensão, casa de familia; 21, rua Senador Dantas. (X 22564) E

ALUGAM-SE salas de frente, para escriptorio ou atelier; Av. Rio Branco n. 103; tem elevador. (X 23071) E

ALUGA-SE um bom quarto em casa de pequena familia, com ou sem mobilia e com ou sem pensão, a um ou dois rapazes do commercio. Av. Mem de Sá n. 158, sob. (X 23068) E

ALUGA-SE um bom escriptorio com telephone, luz e limpeza. Rua S. José n. 74, sob. (X 23059) E

ALUGA-SE o sobrado do 1º andar da rua Evaristo da Veiga, 28, proprio para familia ou escriptorios; trata-se no n. 24, loja. (X 22273) E

ALUGA-SE em casa de tratamento, confortaveis aposentos, com boa pensão, a moços solteiros ou casaes distinctos; preços modicos, á rua Costa Bastos, 16. (X 22290) E

ALUGAM-SE as boas casas da rua Benedicto Hyppolito ns. 186 A e 186 B, juntas ou separadas; estão abertas; tratar, 101, Assembléa. (X 22333) E

INSTRUIDO estrangeiro precisa de quarto em pensão ou familia brasileira, no centro da cidade. Off. com preços para T. 60. (X 23185) E

ESCRIPTORIOS de frente, alugam-se, á rua da Candelaria n. 77, esquina de Visconde de Inhaúma. (X 22149) E

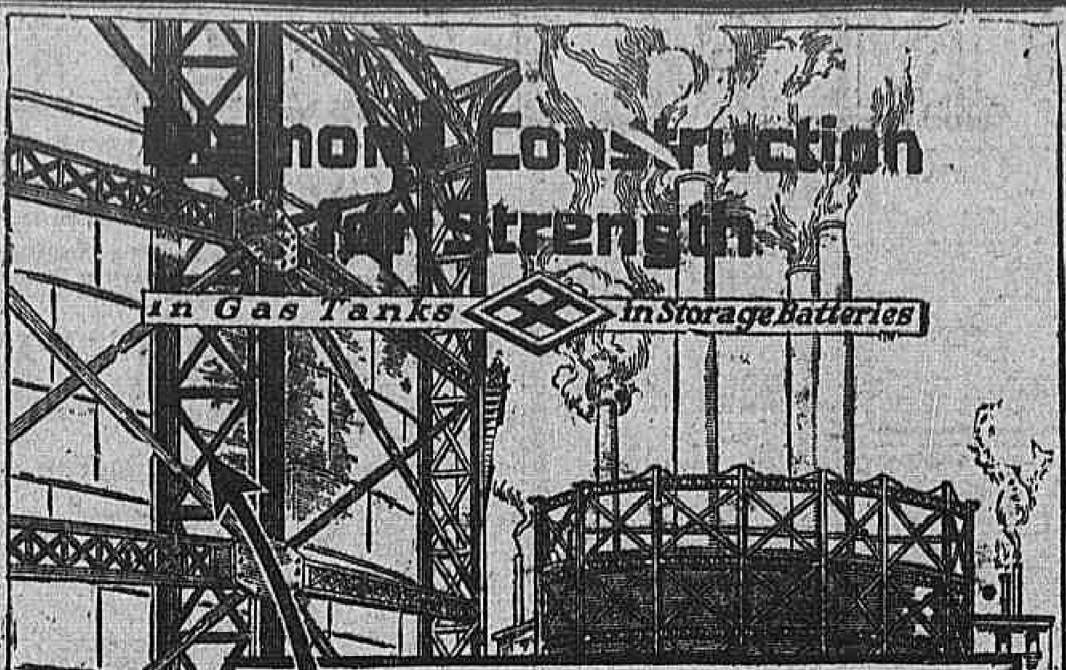

A construcção em Diamante torna a construcção desse reservatorio resistente

Bateria Diamante Philadelphia

Esta construcção é resistente porque é supportada em todas as direcções por fortes hastes diagonaes que formam diamantes em toda a parte.

A bateria é resistente porque suas placas, como esta construcção são construidas no principio do Diamante.

Esta é a razão porque as placas não curvam nem perdem o seu material activo, é porque a bateria PHILADELPHIA póde ser garantida por dezoito a 24 mezes.

Estas baterias são as melhores, mais duraveis e de maior capacidade.

Baterias carregadas e a seccas necessitando sómente adicionar a solução para o seu funccionamento.

Grandes descontos para os revendedores.

Grande reducção nos preços

BATERIAS PARA "FORD" . . . . a 190$000

Luiz F. Braga

DEPOSITO E OFFICINAS
RUA 8 DE DEZEMBRO Ns. 29-39
TELEP. V. 2621

SECÇÃO DE VENDAS E POSTO
RUA SENADOR DANTAS, 122 e 124 - Tel. C. 5921

ALUGAM-SE quartos mobilados, á rua do Passeio n. 42. (X 22600) E

ALUGA-SE parte do sobrado, 1º andar, da rua 7 de Setembro n. 160; só para negocio. (X 21917) E

SALA — Aluga-se em casa de familia. Av. Mem de Sá n. 40, sobrado. [illegible] E

SALA — Aluga-se com moveis independente a casal que trabalhe fóra ou senhor; r. Visconde Itauna, 242, terreo, casa familia. (X 23082) E

Lapa e Santa Thereza

ALUGA-SE sobrado da rua Moraes e Valle n. 13, a chave está no largo da Lapa n. 112. (X 22416) F

ALUGA-SE um rico apartamento, completamente independente; rua Augusto Severo n. 82 — Lapa. (X 22419) F

ALUGA-SE, perto do largo Guimarães, pavimento superior, ladeira do Castro n. 209, tendo 2 salas, tres quartos, banheiro, etc. (X 21571) F

ALUGA-SE um quarto com ou sem pensão; rua Augusto Severo, 78 — Lapa. (X 22154) F

SALA DE FRENTE — Aluga-se bem mobilada em casa de casal, sem filhos a cavalheiro do commercio. Banho quente e telephone. Rua da Lapa n. 89. (X 21504) F

Cattete, Laranjeiras, Botafogo e Gavea

ALUGA-SE, em casa de familia, um quarto mobilado, com agua corrente, a cavalheiro de fino trato; rua Almirante Tamandaré n. 38; informações pelo telephone Central 475. (X 21614) G

ALUGA-SE uma esplendida loja do predio n. 281 da rua Buenos Aires, pode ser vista das 13 ás 17 horas e trata-se com a Casa Lafayette Bastos & Cia., á rua Buenos Aires, 46. — Tel. Norte 1587. (X 20876) G

ALUGA-SE uma sala de frente ou um quarto, bem mobilados, a cavalheiro; rua Guanabara n. 34. (X 21597) G

ALUGA-SE uma casa com duas salas e quatro quartos a casaes sem filhos, juntos ou separados, na rua São Salvador n. 74 (Cattete). (X 21596) G

ALUGA-SE um quarto mobilado, a rapaz do commercio, em casa de familia, com café pela manhã; á rua Pedro Americo n. 113, Cattete. Preço 130$000 mensaes. (X 22442) G

ALUGAM-SE, em casa de familia dois quartos mobilados ou sem mobilia, a senhores ou rapazes do commercio. Rua Dois de Dezembro n. 12, Flamengo. (X 22391) G

ALUGAM-SE aposentos mobilados, á Avenida Ligação n. 107. (X 21603) G

ALUGAM-SE uma sala de frente e um quarto, mobilados, na rua Santo Amaro n. 67. (X 22386) G

ALUGA-SE quarto bem mobilado, com pensão, a casal ou a rapazes decentes. B. M. 3870. (X 21613) G

ALUGA-SE uma sala independente para casal ou cavalheiros, á rua Dois de Dezembro n. 30. (X 20966) G

ALUGA-SE um grande quarto sem moveis, para cavalheiros distinctos. Casa de familia; rua do Cattete n. 181, sob. (X 21772) G

ALUGAM-SE, á rua Pedro Americo n. 107, sobrado, uma sala de frente e um quarto. (X 23110) G

ALUGAM-SE quartos de frente, sem moveis e sem pensão, em casa de todo respeito, com toda hygiene e conforto moderno; rua Marqueza dos Santos n. 10, proximo ao largo do Machado. (X 20952) G

ALUGA-SE um bom quarto bem mobilado, em casa de familia. — Informações á rua Almirante Tamandaré n. 59 — Flamengo. (X 20960) G

ALUGA-SE um esplendido quarto, bem arejado, sem mobilia, á rua Corrêa Dutra n. 137. (X 21546) G

ALUGAM-SE em casa de familia de todo respeito quartos mobilados ou não, a cavalheiros e casaes sem filhos, á rua Corrêa Dutra n. 80. Tel. B. M. 1962. (X 22351) G

ALUGA-SE uma grande sala de frente, mobilada, com boa pensão, a duas pessoas de respeito, casa de familia. Largo da Gloria n. 3, sob. (X 22075) G

ALUGAM-SE magnificas salas de frente e quartos, mobilados ou não, com optima pensão, perto dos banhos do Flamengo. Rua Senador Vergueiro n. 113. B. M. 935. (X 19992) G

ALUGA-SE o predio á rua Soares n. 26, Engenho Novo, com cinco quartos, 2 salas, cozinha, banheiro e W. C., fóra, quarto para empregado, etc. Trata-se á rua Marquez Leão n. 19. (X 22422) G

ALUGA-SE quarto só ou com sala de frente, mobilado, independente, em casa de unico inquilino, á rua Visconde de Caravellas, 37, moderno. (X 22565) G

ALUGA-SE grande casa com 10 quartos, serve para duas familias ou pensão; rua Corrêa Dutra n. 78; trata-se á rua Chile n. 26. (X 21667) G

ALUGA-SE um lindo quarto, bem mobilado, com janella para o jardim, á rua Corrêa Dutra n. 97. (X 22487) G

ALUGA-SE uma casa nova, acabada de construir, na rua Pinheiro Guimarães n. 90, (Botafogo). Chaves no n. 86. Trata-se com Raul, na rua da Quitanda n. 65. (X 21506) G

ALUGA-SE a casal ou a solteiros, um quarto arejado, mobilado e com pensão; rua das Laranjeiras n. 177, sob. (X 22417) G

ALUGA-SE, em casa de pequena familia allemã, um bom quarto com direito á cozinha e para lavar, a casal ou senhoras de tratamento; [illegible] Botafogo. (X 21635) G

ALUGAM-SE duas salas independentes, juntas ou separadas, bem mobiladas, a casal ou a pessoas de tratamento; rua Guanabara n. 23, Laranjeiras. (X 21637) G

ALUGA-SE o predio da rua General Severiano n. 82, Botafogo, com contrato, 600$ mensaes e impostos. Tratar no mesmo até 11 horas da manhã ou em frente, no Desinfectorio. (X 21636) G

EM casa de familia, á rua das Laranjeiras n. 41, aluga-se uma sala com gabinete e com pensão, a casal ou rapazes de tratamento. (X 22368) G

Bronchites, Tosse, Grippe, Tuberculose, Catharro e todas as molestias dos pulmões.

O CREOSGENOL

o tonico dos pulmões

faz cessar a tosse, desinfecta os pulmões, restitue o appetite e o somno.

Tonico poderoso

VIDRO 3$500

ALUGA-SE a parte superior de um predio com 4 quartos e 2 amplas salas, mobilado, copa, grande banheiro, cozinha e dependencias. Trata-se na rua Conde de Baependy n. 13. (X 22470) G

ALUGA-SE, em casa de familia de tratamento, um quarto mobilado, com pensão de 1ª ordem, a senhora ou cavalheiro respeitavel. Ver e tratar á rua S. Clemente n. 289, Botafogo. (X 22494) G

ALUGA-SE uma linda sala, com boa pensão, a casal de tratamento, casa allemã; rua Benjamin Constant n. 48. (X 22480) G

ALUGA-SE em casa de familia de tratamento, uma boa sala de frente e um quarto, ambos mobilados, com pensão. A casa foi recentemente reformada. Rua Cattete n. 321, sob. (550) G

ALUGA-SE uma esplendida sala, com bella vista, muito fresca, perto do largo do Machado e Flamengo, logar socegado, em casa de familia, com optimo tratamento, e mais um quarto para solteiros; preços modicos. Rua do Cattete n. 247, casa 8. (X 23098) G

ALUGAM-SE duas bellissimas salas de frente, á praia do Russell n. 96, sem moveis, com ou sem pensão. (X 22588) G

BUNGALOW, para casal de luxo, com jardim e garage, aluga-se; aluguel 450$000. Rua Doze de Maio n. 31, Gavea. (X 23044) G

FAMILIA distincta aluga esplendida sala de frente, com pensão. Rua do Cattete n. 109, sobrado. (X 22353) G

FLAMENGO — Aluga-se, em casa de familia, um lindo aposento mobilado, para casal de tratamento. Rua Silveira Martins n. 26. (X 21666) G

QUARTO mobilado, agua corrente, aluga-se a moço do commercio. — Cattete n. 247, casa I. (X 22336) G

QUARTO mobilado — aluga-se á r. Benjamin Constant, 135, phone B. M. 416. (X 21697) G

SALA E QUARTO — No Cattete, sem mobilia á pessoas distinctas, e mais uma sala mobilada, para casal sem filhos; telephone Beira Mar 1076. (X 23104) G

SALA de frente — Cede-se uma bem mobilada, com boa pensão, em casa de familia distincta, a um casal em identicas condições; preço razoavel; á rua do Cattete n. 247, casa IV, Villa Elita. (X 23012) G

SALA e quartos, com ou sem mobilia, com ou sem pensão, com telephone [illegible] Botafogo. Tel. Sul 137. (X 22180) G

SALA ou quarto — Aluga-se bem mobilado, com pensão, com chuveiro e agua corrente, para casal ou cavalheiros; rua das Laranjeiras, 356. (X 21566) G

Leme, Copacabana e Leblon

ALUGA-SE uma casa na ladeira dos Tabajaras n. 28, com 2 salas, 2 quartos, cozinha e banheiro. Preço 210$000. (X 21476) H

ALUGA-SE, em Copacabana, casa confortavel, optima para familia de tratamento; rua Barata Ribeiro n. 412. (X 21660) H

ALUGA-SE uma sala independente, em casa de familia, á rua Copacabana n. 889. (X 22555) H

ALUGA-SE um grande quarto mobilado, a um ou dois senhores; rua Vinte de Novembro, 59, Ipanema. (X 22553) H

ALUGA-SE quarto, no Leme, a casal, em casa de familia distincta, com pensão de 1ª ordem. Phone Sul 1480. (X 23003) H

ALUGA-SE, para familia, a bella casa da rua Copacabana, 842, proximo á rua Xavier da Silveira. A casa está aberta. Trata-se na Casa Bancaria Lafayette Bastos & Cia, á rua Buenos Aires n. 46—Norte 1587. (X 21750) H

ALUGA-SE, na rua Gustavo Sampaio, Leme, uma casa mobilada, contrato de um a tres annos; informações á rua de S. Pedro n. 166, loja. (X 21734) H

ALUGA-SE a casa da rua Gustavo Sampaio n. 198, com 5 quartos, salas de visitas, jantar e almoço, agua encanada nos quartos, banheira com aquecedor e mais dependencias. Trata-se á rua General Camara n. 86, com o sr. Fonseca. Chaves no armazem n. 192. Aluguel mensal 800$ e taxas. (X 21642) H

ALUGA-SE, mobilada ou não, a casa nova da rua Copacabana n. 894, com 5 quartos, 3 salas e maior conforto. 1:000$ ou 1:400$000. (X 21604) H

ALUGA-SE com contrato a casa da rua 28 de Agosto n. 96, com tres quartos, duas salas e dependencias; as chaves no n. 101. (X 22430) H

ALUGA-SE por 435$, mediante contrato, pelo prazo de 2 a 3 annos, com fiador idoneo, a casa n. III, da rua Quatro de Setembro n. 36, Copacabana. Tratar das 10 ás 11 horas da manhã, no Banco do Brasil, secção de titulos; rua da Alfandega n. 17, 1º andar. (X 22446) H

COPACABANA — To let in a private family house large front rooms comfortably furnished, with board if desired. All comfort. Apply to rua Barata Ribeiro n. 373, near sea baths, post 3. (X 22566) H

Saude, Praia Formosa e Mangue

ALUGAM-SE duas salas de frente com communicação, a casal sem filhos ou a moços do commercio, em casa de pequena familia de todo respeito; rua Visconde de Itauna n. 84. (X 21768) I

ALUGAM-SE as boas casas da rua Benedicto Hyppolito ns. 186 A e 186-B; estão em limpeza, alugam-se juntas ou separadas, 4 quartos, 4 salas, 2 areas, 2 cozinhas, etc.; informa-se na villa; tratar, 101, Assembléa. (X 23010) I

Catumby, Estacio e Rio Comprido

ALUGA-SE a casa n. 11 da rua D. Cecilia, Rio Comprido, moderna, com cinco amplos quartos e demais accommodações, com todo o conforto, rigorosamente asseiada, jardim e bom quintal; trata-se com o sr. José, á rua S. Pedro n. 88, sob., das 12 ás 16 horas. (X 22561) J

A LUGA-SE um predio acabado de construir, com todas accommodações para familia. Rua Santa Alexandrina n. 144. (X 21578) J

ALUGA-SE um bom quarto mobilado, com ou sem pensão, na rua B. de Itapagipe n. 199, junto á rua do Bispo. (X 23030) J

Haddock Lobo e Tijuca

ALUGAM-SE as confortaveis casas da rua do Mattoso ns. 86, 115 e 117, com 8, 10 e 11 quartos, respectivamente, além das demais dependencias. As chaves no n. 115. Trata-se á rua S. Pedro n. 64, sobrado, sala da frente. Telephone Norte 162. (X 20861) K

APOSENTO — Cede-se um, com pensão, luz e banhos quentes, por 400$, a casal de tratamento, em casa de senhora respeitavel; rua Carlos Vasconcellos n. 148, praça Saenz Peña. (X 21503) K

ALUGA-SE por 8 mezes a casa II da rua Haddock Lobo n. 319. Preço com mobilia 500$, sem mobilia 400$000. Ver e tratar na mesma, a qualquer hora. (X 22569) K

ALUGA-SE a confortavel casa para familia de tratamento, na rua Marquez de Valença n. 44 (antiga Barão do Amazonas, C. de Bomfim), tendo: jardim na frente, saleta de entrada, gabinete, grandes salas de visitas e de jantar, 3 bons quartos, copa, cozinha, dispensa, banheiro, quarto fóra para creados e grande quintal. Só se aluga com contrato. Telephonar para B. M. 1796, das 11 ás 5 horas da tarde. (X 21721) K

ALUGA-SE, acabado de construir, Bungalow, á rua Almirante Cochrane n. 255; trata-se na Avenida Rio Branco n. 144, loja. (X 21736) K

ALUGA-SE a excellente casa da rua dos Araujos n. 109, com dois pavimentos, tendo em cada um tres quartos, duas salas e demais dependencias, jardim e quintal, podendo ser vista a qualquer hora. Trata-se á rua de São Pedro n. 166. (X 21735) K

ALUGA-SE um bom predio, para familia de tratamento, á rua Professor Gabizo n. 97 (perto de Haddock Lobo) trata-se á rua Buenos Aires n. 120. (X 21760) K

ALUGA-SE um quarto mobilado, a rapazes; Haddock Lobo n. 211. (X 21658) K

ALUGA-SE ou passa-se o contrato do primeiro pavimento da casa da praça Affonso Penna n. 160. Aluguel 400$000. (X 21771) K

ALUGAM-SE uma grande e bella sala de frente e um quarto, mobilados, banhos quentes e frios e mais commodidades; tem telephone; na rua do Mattoso n. 107. (X 20747) K

ALUGAM-SE dois bons quartos, na rua do Mattoso n. 183, proximo á rua Haddock Lobo, em casa de familia, com ou sem pensão. (X 22484) K

ALUGAM-SE os predios — Felix da Cunha n. 56 (Conde de Bomfim, perto do largo da 2ª feira), com 8 quartos, 3 salas, jardim, quintal e todo o conforto. Está aberto; travessa Pareto ns. 19 e 36 (Conde Bomfim, perto da praça Saenz Peña), com 3 quartos, 2 salas, fogão a gaz, novos. Estão abertos. Tratar na rua do Rosario n. 68, 1º andar. (X 20995) K

NA acreditada pensão Diamantina — alugam-se bons quartos para pessoas distinctas. H. Lobo n. 417. (X 22188) K

QUARTO — Aluga-se em confortavel casa de familia, a casal ou moços do commercio, á rua Moura Brito n. 40, Conde de Bomfim. (X 21388) K

São Christovão, Andarahy e Villa Isabel

ALUGA-SE um aposento mobilado, para casal distincto ou cavalheiro, com ou sem pensão, em casa de uma senhora de fino trato; rua General Canabarro n. 56, S. Christovão. (X 21686) L

ALUGA-SE o predio da rua Coronel Pedro Alves n. 122; trata-se na mesma rua n. 149. (X 20849) L

ALUGA-SE bom quarto por 50$, independente, com todas as commodidades; rua Torres Homem, 242. (X 22185) L

ALUGA-SE uma grande sala independente, com todas as commodidades; rua Torres Homem n. 242. (X 22184) L

ALUGA-SE porão habitavel na rua Amelia n. 64. Bonde S. Januario. (X 20855) L

ALUGA-SE a familia de tratamento um sobrado com 3 quartos, 2 salas e mais dependencias, constituindo esplendida morada, em magnifico ponto. Rua de S. Francisco Xavier, 663. Trata-se na loja (pharmacia). (X 21431) L

ALUGA-SE o predio da rua Senador Furtado n. 132, casa 11, com 3 quartos, 2 salas, cozinha, quintal, fogão a gaz, banheira, etc. Aluguel 400$000. As chaves estão por favor na casa n. 13. (X 21564) L

ALUGA-SE o magnifico predio recem-construido da rua Araujo Lima n. 20 (B. Mesquita), com todo conforto, para familia de tratamento. Chaves no 22. Trata-se á rua Valparaiso n. 67. (X 20917) L

ALUGA-SE uma casa; rua Torres Homem n. 199. Chaves na mesma rua n. 208. (X 21720) L

ALUGA-SE uma casa toda reformada de novo, com 2 quartos, uma sala, quintal, cozinha, tanque, etc., na rua Barão do Bom Retiro n. 783, Andarahy; informações pelo telephone 6180 Central. (X 20968) L

ALUGA-SE uma casa para familia, com 3 quartos e 2 grandes salas á rua Bella de S. João n. 141. As chaves no n. 139. (X 22396) L

ALUGA-SE o predio da rua [illegible] n. 17, onde estão as chaves. (X 21599) L

ALUGA-SE o predio da rua Borda do Matto n. 32 (Andarahy), com 4 salas, 3 quartos e mais dependencias, em centro de jardim, por 600$ mensaes; acha-se aberto e póde ser tratado com o dr. Magalhães, á rua do Ouvidor n. 79, sobrado, das 15 1/2 ás 17 horas ou pelo telephone Villa 5087. (X 22041) L

ALUGA-SE, por 500$, um excellente predio novo, moderno, para grande familia de tratamento, em cima, duas grandes salas, uma saleta, quatro bons dormitorios, [illegible] varanda e mais dependencias, e no porão, tres quartos e duas salas, [illegible] no fundo de mil metros quadrados, [illegible] arvores fructiferas; á rua Paula Brito n. 50 (transversal da rua Barão Mesquita), acha-se aberto; trata-se á rua da Alfandega n. 73, loja. (X 21781) L

ALUGA-SE por 350$ o sobrado da rua Barão de Mesquita n. 738; trata-se no Banco Sul-Americano, á rua do Ouvidor n. 56, com o sr. Bisagio, das 11 ás 12 e das 4 ás 5 horas da tarde; as chaves [illegible]. (X 23115) L

ALUGA-SE por 300$ o predio n. 20 da rua Fausto Barreto, com 2 salas, 3 quartos, etc.; a chave está na chacara junto e trata-se na rua General Roca n. 132. Tel. 5764 Villa. (X 23094) L

ALUGA-SE casa com magnificas accommodações, á rua Torres Homem n. 265 (Villa Isabel), com 3 quartos, 2 salas, copa, cozinha, quarto de banho, [illegible] porão, etc. Está aberto e trata-se das 12 ás 13 horas [illegible] de Março n. 80. (X 22434) L

ALUGA-SE um bom predio novo, com dois pavimentos, tendo em cima 3 quartos, 2 salas, copa, quarto de banho, com aquecedor, dispensa e cozinha. Em baixo, grande salão, vasto quintal com arvores fructiferas; á rua S. Francisco Filho n. 89; aluguel 600$. Trata-se no n. 91. (X 22430) L

ALUGA-SE um bom predio á rua Justino de Souza, proximo á praça Argentina, [illegible], com 2 espaçosas salas, 4 quartos e mais dependencias. As chaves estão no armazem da esquina. Trata-se á rua [illegible] n. 68, 2º andar, das 4 ás 5 horas, com Mario Barroso. (X 22423) L

QUARTOS grandes encerados, pintados a oleo, com janellas para varanda, mobilados com estylo moderno, ou sem, com pensão, alugam-se dois em casa de familia de tratamento, para casaes por 400$. Rua Desembargador Isidro. Tel. Villa 4859. (X 21752) L

QUARTO — Aluga-se um muito espaçoso e independente, em casa de familia distincta a rapazes ou casal que não cozinhe; na rua Maria e Barros n. 459. (X 21640) L

SUBURBIOS

ALUGAM-SE tres predios novos, constantes de lojas de 10 x 7, com commodos para familia; sobrados com 3 quartos, 3 salas, copa, cozinha, dispensa e quarto de banho, sitos no largo do Campinho ns. 9, 11 e 15. (X 20703) X

ALUGA-SE uma casa nova, com tres quartos e todas as commodidades para uma familia decente, na rua Caldas Barbosa n. 54, na Piedade; as chaves estão por favor no lado no n. 56; aluguel razoavel, que se combinar. Trata-se á rua do Carmo n. 59, sob., á tarde. (X 23024) M

ALUGA-SE ou vende-se uma linda casa, recentemente reformada, com 5 quartos, 2 salas, grande cozinha com fogão a gaz, banheira com aquecedor, 2 water-closes, porão habitavel, duas varandas com grandiosa vista, grande jardim e pomar, á rua Fernando Guimarães n. 19, Quintino Bocayuva. As chaves encontram-se á rua Elias da Silva n. 351, na mesma estação. (X 23385) M

ALUGA-SE uma boa casa com dois quartos, duas salas, cozinha, um bom quintal, jardim e mais dependencias. Preço 220$ e a taxa; rua Goyaz n. 558; trata-se na mesma, das 9 ás 15 horas, estação de Piedade. (X 21779) M

ALUGA-SE um excellente quarto a pessoa que trabalhe fóra ou casal sem filhos, em casa de familia de tratamento, á rua Vinte e Quatro de Maio n. 222, estação do Riachuelo. (X 22590) M

UM OPERADOR

Attesto que tenho empregado em minha clinica civil e hospitalar o

Elixir de Nogueira,

do pharmaceutico chimico João da Silva Silveira, em as manifestações da syphilis, colhendo sempre resultados muito satisfactorios.

Por ser verdade, affirmo e me assigno.

Dr. J. Hardman.

(11768)

ALUGA-SE a excellente chacara e casa da rua Minas n. 58, estação do Sampaio, com 5 quartos, 3 salas, quarto de banho, fogão a gaz, vasto porão, quarto fóra, etc. Acha-se aberto. (X 23025) M

ALUGA-SE um bom quarto fóra da casa, entrada independente, para homem; rua Paes de Andrade n. 56— Sampaio. (X 23048) M

ALUGA-SE o magnifico predio á rua Manoel Victorino n. 513, em frente á estação da Piedade. Chaves no n. 515 e informações. (X 21624) M

ALUGAM-SE sala e quarto a casal, ou pequena familia, com tudo que é preciso, á r. Oito de Dezembro n. 156 (casa 9), Mangueira. (X 22354) M

ALUGA-SE bom armazem, á rua Viuva Claudio n. 327 A. Tratar á rua Larga n. 50. Phone Norte 1538. (X 20811) M

ALUGA-SE boa casa a familia de tratamento; rua Dr. Lino Teixeira n. 32. Tratar á rua Larga n. 50. Phone Norte 1538. (X 20811) M

ALUGA-SE a boa casa á rua Dr. Niemeyer n. 8, tendo 2 salas, 3 quartos e mais dependencias, com ou sem mobilia; 2 minutos do bonde de Piedade e 3 minutos da estação do Engenho de Dentro; para ver e tratar na mesma. (X 21487) M

ALUGA-SE o predio n. 77 B da rua Chaves Pinheiro, Cachamby, Meyer, 2 quartos, 2 salas, etc. Tratar no n. 77. (X 22065) M

ALUGA-SE casa com seis grandes quartos, duas salas, copa, dispensa, cozinha com fogões a gaz e de lenha, forno e lareira para preparação de fumeiro; porão com seis compartimentos. Situada no alto de vasto terreno de frondosas arvores fructiferas, horta, gallinheiros, chiqueiros, etc., que por sua enorme extensão e adaptação a plantações bem se póde chamar "pequeno sitio", apresenta lindas perspectivas, entre ellas uma gruta natural e um terraço sobre rocha, de onde se descortina soberbo panorama. E' o ideal para quem, necessitando repouso e saude para a familia, não se possa afastar de seus negocios na capital. Aluguel 400$000. Ver e tratar á rua Meira n. 2, Piedade. Trens da Central ou bonde, saltar em Clarimundo de Mello, esquina de Assis Carneiro. (X 21739) M

ALUGA-SE ou vende-se o optimo predio sito á rua Henrique Dias n. 21, Rocha, com 5 quartos, 3 salas, excellente cozinha, quarto de banho esmaltado, 2 privadas e demais dependencias, proprio para familia de tratamento, achando-se as chaves no n. 19. Trata-se á rua Santa Alexandrina n. 38 ou Primeiro de Março n. 127, 1º andar. (X 23121) M

ALUGA-SE, na praça Secca, em Jacarépaguá, esplendida casa, em centro de grande chacara; informações pelo telephone Sul 791. (X 20908) M

ALUGAM-SE dois quartos com todas as dependencias, entrada independente. Barão de Bom Retiro, 484. Bondes na porta: V. Isabel, E. Novo e Lins Vasconcellos. (X 23061) M

ALUGA-SE a casa da rua Conselheiro Jobim n. 31, Engenho Novo, com 2 salas, 2 quartos, jardim, quintal, etc.; está completamente limpa e encerada. Trata-se com David & C., á rua do Ouvidor, 7113. (X 22367) M

ALUGA-SE uma casa com 2 quartos, 2 salas, cozinha; rua Guaratinguetá n. 66 — Est. de Olaria. (X 21579) M

ALUGA-SE o predio n. 398 da rua Aquidaban, Meyer; está aberto. Preço 160$000. (X 22393) M

Assombrosa Liquidação!!!

Preços nunca vistos...

Georgette francez, pura seda, 1 metro de largura, metro	4$500
Marrocain de seda, estampado, padrões originaes, metro	19$800
Seda lavavel, encorpada, todas as côres, 1 metro de largura, metro	6$800
Crepon Oriental, lindos padrões, metro	2$600
Tussor Semile soie, 1 metro de larg. metro	6$500
Linho Belga, 1.20 de largura, todas as as côres, metro	7$000
Voile estampado, linda patronagem, desde, metro	2$800
Morim superior, peça	16$000

Linhos — Cambraias — Opalas — Tricolines e outros tecidos modernos a preços de **Verdadeiro Queima,** na

CASA OSORIO

Rua do Theatro, 25 E 7 de Setembro, 194

Tel. C. 4996

(661)

ALUGA-SE por arrendamento o predio da rua dos Ourives n. 83, entre S. Pedro e General Camara; — trata-se na Casa Bancaria Lafayette Bastos & Cia., á rua Buenos Aires n. 46. Tel. Norte 1587. (X 20877) M

ALUGA-SE a casa da rua Martins Lage n. 108 — Eng. Novo. (X 21642) M

QUARTO — Aluga-se a senhora ou a casal distincto em optima casa, não tem outros inquilinos; familia de todo respeito, á rua Senador Jaguaribe n. 17, S. Francisco Xavier; telephone Jardim n. 178. (X 22383) M

NICTHEROY

ALUGA-SE o predio da rua Miguel de Frias, 225, Icarahy, com 5 quartos e 3 salas. Para tratar no mesmo. (X 21591) T

ALUGAM-SE, em Nictheroy, a 10 minutos da praia de Icarahy, 2 boas casas, com 2 quartos, 2 salas, quintal, etc.; estão limpas; aluguel 200$, não paga taxas; rua Dr. Domingues de Sá ns. 418-432; tratar, no Rio, rua da Assembléa n. 101, com Abrunhosa. (X 23011) T

ALUGA-SE por 350$ o predio de 5 quartos e 2 salas (chacrinha), a 7 minutos das barcas, á r. Geraldo Martins, 17, as chaves (Santa Rosa). (X 23122) T

ALUGA-SE ou vende-se confortavel Bungalow, acabado de construir, em centro de terreno e perto da praia, com 4 bons quartos, 2 salas, banheiro completo, cozinha, etc. Ver e tratar á rua Mem de Sá n. 357, quasi esquina da rua Mariz e Barros—Icarahy. (X 22359) T

ICARAHY — Aluga-se bom quarto mobilado; rua Oswaldo Cruz n. 23, Canto do Rio. (X 23020) T

18:000$ — Vende-se o novo e moderno predio acabado de construir, com todo conforto, tendo tres quartos, duas salas, terreno proprio, em Nictheroy, á rua Soares de Miranda n. 35 — Fonseca. (X 21661) T

QUARTO mobilado com ou sem pensão, á rua Alvares de Azevedo, 62, Icarahy. (X 23069) T

QUARTO mobilado com pensão, perto dos banhos de mar, aluga-se, em casa de familia a casal ou senhores de tratamento; — rua Presidente Domiciano, 172, Nictheroy. (X 22547) T

ILHAS

GOVERNADOR — Aluga-se uma casa mobilada por 180$; rua da Pedreira, Freguezia — Villa Martha. (X 21621) X

PAQUETA' — Aluga-se em casa de familia, bello dormitorio, bem mobilado, boa pensão para casal de tratamento ou senhoras de respeito. Pede-se e dá-se referencias. á Galeria Cruzeiro n. 2. (X 20766) X

Compra e venda de predios e terrenos

CASA — Vende-se uma, no Meyer, á rua Cardoso n. 272. Trata-se na mesma. Preço de occasião. (X 21758) N

CAMPO GRANDE — Terrenos em lotes, para chacaras, sitios, etc., em prestações e á vista. Informações: rua Primeiro de Março n. 51, 1º andar. Norte 4582. (X 18186) N

DINHEIRO a juros desde 10% ao anno, empresta-se sobre Hypothecas de predios, Alugueis, para construcções, Apolices, etc. Cartas ao sr. Pereira neste jornal sem intermediarios. (X 20959) N

EM COPACABANA, vendem-se, juntas ou separadas, duas casas, com dois quartos, duas salas, quarto de creadas, etc. Construcção recente, boa apparencia, preço modico. Endereçar pedidos de informações a Proprietario, neste jornal. (X 21526) N

ESTAÇÃO da Lagôa — Vende-se uma casa com 7 commodos, ou terreno de 10 x 50, todo cercado. Tratar em Turyassú, Villa Santa n. 9. (X 22364) N

Predios e terrenos. Locação, compra, venda, construcção, concerto, pintura, administração e fiscalização de obras, antichrese e hypotheca, com J. Pinto, rua do Rosario, 161, sobrado. Tel. Norte 5236. (X 21732) N

SITIO — Vende-se em Guaratiba, Estrada da Pedra n. 54, logar Margaça. Estação de Campo Grande, com bom terreno, casa de moradia, etc. — Trata-se com o leiloeiro PALLADIO, rua S. José n. 57, loja. (X 22526) N

TACHYGRAPHIA. Aprender sem professor e em pouco tempo, só pelo "Novo Methodo de Tachygraphia" facil e simples; por Oscar Leite Alves. A' venda nas livrarias. Preço 5$. (X 22568) Z

TERRENO com bemfeitorias, vende-se, á estrada nova da Tijuca, 231, em leilão pelo leiloeiro PALLADIO, segunda-feira, 28 do corrente, ás 4 horas. (X 21344) N

TERRENO — Vende-se o superior á rua Antonio Basilio, junto e antes do n. 27 (Praça Saenz Peña), medindo 20 x 67, tendo ainda nos fundos umas areas de 25 x 25. Trata-se com o leiloeiro PALLADIO, á rua S. José n. 57, loja. (X 22535) N

TERRENOS — Vendem-se a preços os magnificos terrenos proprios para fabricas, á rua Jorge Rudge, junto ao n. 81 e avenida Pedro II, junto ao n. 87. Trata-se com o leiloeiro PALLADIO, rua S. José n. 57, loja. (X 22523) N

TERRENO, vende-se um lote de 11 x 47, á r. Cardoso Pires, designado pelo n. 314, Campo Grande. Trata-se com leiloeiro PALLADIO, rua São José n. 57, loja. (X 22539) N

TERRENOS — Vendem-se grandes e pequenos lotes, em logar plano, secco e salubre, trem a toda hora, ao preço de 1$500 o metro ou seja em prestações mensaes de 19$500, terrenos com arvores fructiferas a razão de 7$500 o metro quadrado; terras para installações de fabricas; as terras são perto da estação; tem agua e construcção livre de impostos, no ramal de Santa Cruz, ao alcance de todo o pobre; entra logo na posse dos mesmos; trata-se com Fernandes, á rua Buenos Aires n. 49, loja. (X 21774) N

TERRENOS em Campo Grande, lotes desde 250$ até 500$; trata-se com Fernandes, á rua Buenos Aires, 49, loja. (X 21774) N

VENDE-SE uma casa na estação de São Matheus, linha Auxiliar, sala, quarto e cozinha, dez metros por 50 de fundos; trata-se na avenida Rio Branco n. 103, 3º andar, sala 10. — 4:400$; telephone N. 1914. (X 22577) N

VENDE-SE o predio da rua Domingos Lopes n. 152, em Madureira; trata-se com o proprietario no 156. (X 22570) N

VENDE-SE na Penha pela melhor offerta, em terreno de esquina para duas praças; tratar com Janico neste jornal. (X 22578) N

VENDE-SE á rua 20 de Novembro em Ipanema, um terreno de 10 x 50; preço barratissimo; tratar com o sr. Santos, á rua da Alfandega n. 28. (X 22589) N

TERRENO — Vende-se um lote de 8 x 55, á rua Copacabana, junto e antes do n. 681; optimo para casa de negocio ou moradia; trata-se com o proprietario, M. Sarli, á mesma, rua 1.108. Phone Norte 882. (X 21649) N

VENDE-SE uma boa casa, com dois quartos, duas salas, cozinhas, tanque, W.-C, e quintal cercado; tres minutos dos trens e bondes, á rua Adalgiza, 65, Estação de Piedade. (X 22558) N

VENDE-SE um palacete com magnifico terreno, á rua Silveira Martins e um bom predio, á rua S. Pedro. Trata-se na Avenida da Ligação n. 110, até ao meio dia. (X 22548) N

VENDE-SE o confortavel e novo predio, acabado de construir, á Avenida Paulo de Frontin, quasi esquina da rua Haddock Lobo, com 4 quartos, 3 salas, banheiro e mais dependencias. Trata-se com o leiloeiro PALLADIO, rua S. José, 57, loja. (X 20792) N

VENDEM-SE os bons predios á rua da America ns. 209 e 217, proprios para negocio, proximo ao centro commercial, em leilão, pelo leiloeiro PALLADIO, quarta-feira, 30 do corrente, ás 4 1/2 horas. (X 21343) N

VENDE-SE predio em Ipanema, 4 quartos, 2 salas, quarto creados, centro terreno 10 x 50, entrada para auto, e conforto moderno. — Phone Ipanema, 156; entrega immediata. — Facilita-se o pagamento. (X 22395) N

VENDE-SE o bom predio á rua das Missões, 119, Estação de Ramos, com terreno de 10 x 42. Trata-se á rua S. José, 57, loja, leiloeiro PALLADIO. (X 22537) N

VENDE-SE o predio á rua Barão de São Francisco Filho, 393 — Praça 7 de Março, 2 salas, 3 grandes quartos, cozinha, copa, banheiro, com aquecedor e porão dividido em amplas accommodações. Trata-se na rua São José n. 57, com o leiloeiro PALLADIO. (X 22538) N

VENDE-SE definitivamente os predios do caminho dos Pilares, 19, 21 e 23, em Inhaúma, em leilão, quarta-feira, 30, ás 4 1/2 horas, em frente aos mesmos, pelo JULIO. (842) N

VENDE-SE definitivamente os predios, por qualquer preço, á rua dos Oratés 54 e 56, em leilão, em frente aos mesmos, sexta-feira, 2 de outubro, ás 4 horas, pelo leiloeiro JULIO. (841) N

VENDE-SE ou aluga-se o predio da rua Sá, 90, com todas as commodidades. Estação do Encantado. — Trata-se em S. Francisco da Prainha, 29. (X 22581) N

VENDE-SE o predio da rua Cardoso n. 272, no Meyer, em leilão por qualquer preço, terça-feira, 29, ás 4 1/2 em frente ao mesmo, pelo JULIO. (843) N

VENDE-SE o confortavel predio á rua Adriano n. 14, Todos os Santos, quasi esquina da Avenida Amaro Cavalcanti. Trata-se com o leiloeiro PALLADIO, rua S. José n. 57, loja. (X 22534) N

VENDE-SE a grande propriedade, com 3 frentes, á rua da Igrejinha n. 9, São Christovão. Trata-se com o leiloeiro PALLADIO, á rua S. José n. 57, loja. (X 22536) N

VENDE-SE o grande predio á rua Senador Pompeu n. 282 e 282-A centro commercial, em leilão, pelo leiloeiro PALLADIO, quarta-feira, 30 do corrente, ás 4 horas. (X 22531) N

VENDE-SE o predio á rua Santos Titara n. 59, Todos os Santos, com 3 q., 2 s., etc. terreno de 10x50. Trata-se com o leiloeiro PALLADIO á rua S. José, 57, loja. (X 22532) N

VENDE-SE o confortavel predio á rua Santa Christina, 79, Gloria, Santa Thereza, com 6 q., 2 salas, etc. Trata-se com o leiloeiro PALLADIO, rua S. José, 57, loja. (X 22522) N

VENDEM-SE a magnificos predios de sobrado, sendo as lojas para negocio e residencia e os sobrados que se dividem em 3 q., 2 s. e mais accommodações para familia. Estão vagos e trata-se á rua S. José, 57. (X 22524) N

VENDE-SE um terreno com 20 x 100 de fundos com muita pedra para obras, agua nascente, barro vermelho, muita fruta, na rua Nova São na estação de Ramos, tendo um barracão, muito perto da estação e mais um na Piedade na rua Assis Carneiro, com 10 x 30 de fundos, perto do bonde de Piedade por tres contos e uma casa no Engenho de Dentro na rua Ferreira Leite, com 3 quartos, 2 salas, cozinha, banheiro, systema bungalow, perto dos bondes Cascadura e Engenho de Dentro, 15 contos; trata-se na rua Visconde de Sapucahy n. 305, loja. (807) N

VENDE-SE o predio 186 da rua (Leopoldo (Andarahy), ver e tratar até ás 3 horas no n. 184. (X 21706) N

VENDE-SE por 45:000$, ou melhor offerta, o predio novo da rua Jaceguay n. 7-B (Maracanã), dois pavimentos, tres salas, tres quartos, terraço, jardim, etc., á rua Aamaral numero 32, telephone Villa 2615. (X 1718) N

VENDE-SE na Piedade á rua Antonio Vargas, casa com 2 salas, 2 quartos, etc., terreno 10 x 40; trata-se com J. Pinto, rua do Rosario, 161, sob. (X 21731) N

VENDE-SE ou aluga-se uma casa com terreno 10 x 50, á estação de S. Matheus; rua Dolores n. 6— Linha Auxiliar, E. de Ferro Central do Brasil. (X 21775) N

VENDE-SE no Meyer, á rua Cardoso, predio com 2 salas, 3 quartos, etc., terreno 11 x 32; trata-se com J. Pinto, rua Rosario n. 161, sob. (X 21731) N

VENDE-SE no Meyer, á rua Cardoso, predio com 2 salas, 3 quartos, etc., terreno 16 x 30; trata-se com J. Pinto, rua Rosario, 161, sob. (X 21731) N

VENDE-SE no Meyer, á rua Galdino Pimentel, predio novo com 2 salas, 5 quartos, etc.; trata-se com J. Pinto, rua Rosario, 161, sob. (X 21731) N

VENDE-SE em Villa Isabel, á rua Visconde de Abaeté, confortavel espaçoso predio, com 4 salas, 7 quartos, etc., porão habitavel, em terreno de 33 x 99; trata-se com J. Pinto, rua Rosario, 161, sob. (X 21731) N

VENDEM-SE na circular da Penha, á rua Cintra, grupo de 2 predios novos cada um com dois quartos, uma sala, etc., e terreno 7 x 38; trata-se com J. Pinto, rua Rosario, 161, sob. (X 21731) N

VENDE-SE em Todos os Santos, á rua Adriano, predio perto da estação e da cancella e da rua Archias Cordeiro, com 3 salas, 4 quartos, etc., terreno 11 x 33; trata-se com J. Pinto, rua Rosario, 161, sob. (X 21731) N

VENDE-SE na Muda da Tijuca, á rua Itacurussá, predio com 2 salas, 3 quartos, etc.; terreno 8 x 40; trata-se com J. Pinto, rua Rosario, 161, sob. (X 21731) N

VENDE-SE em Nictheroy, á rua Carlos Maximiliano, grupo de 2 predios com 3 salas, 4 quartos, etc., terreno 17 x 33, dando boa renda; trata-se com J. Pinto, rua Rosario, 161, sob. (X 21731) N

VENDE-SE em Nilopolis, em local alto, boa vivenda moderna, em terreno de 100 x 100, todo arborizado; trata-se com J. Pinto, rua Rosario, 161, sob. (X 21731) N

VENDE-SE um bom predio com 4 quartos, 2 salas, copa e cozinha á rua Cardoso n. 114, Meyer. Trata-se no local ou na rua Gonçalves Crespo n. 13. Mariz e Barros. (X 23124) N

VENDE-SE magnifico terreno de 8 x 47, situado á rua Anural, Andarahy, quasi esquina de Barão de Mesquita. Carta a L. G., na rua Barroso n. 250, Copacabana. (X 23012) N

VENDE-SE por 14:000$ a casa da rua Cirne Maia n. 27, Meyer, bonde José Bonifacio á porta; tratar com o proprietario á travessa Todos os Santos n. 10. (X 22572) N

VENDE-SE um lindo predio com 2 salas, dois quartos, saleta grande, despensa e uma grande cozinha com fogão a gaz e á lenha; está todo mobilado, á rua "Itapiru" n. 279.

VENDE-SE o bom predio á rua Baldraco, 74, Estação do Meyer, assobradado. Trata-se com o leiloeiro PALLADIO, rua S. José, 57, loja. (X 22533) N

VENDE-SE o bom predio á avenida 20 de Novembro, hoje Visconde Pirajá, Ipanema, photographia e informações com o leiloeiro PALLADIO, rua S. José, 57, loja. (X 22530) N

VENDE-SE o superior predio á rua Bolivar, 36, Copacabana. Trata-se com leiloeiro PALLADIO, rua S. José, 57, loja. (X 22525) N

VAN ERVEN & CIA.

Engenheiros & Importadores

Machinas e materiaes para industria, officina e lavoura

Representantes da Sociedade Anonyma

Usines de Braine-le Comte

BELGICA

Fabricantes de material ferroviario, wagons, pontes, estructuras metallicas, etc.

Agentes para o Sul do Brasil de

George Fletcher & Co.

DERBY — INGLATERRA

Machinas para uzinas de assucar

Agentes-depositarios dos

Locomoveis Floether

GASSEN — ALLEMANHA

Com fornalhas apropriadas para combustiveis fracos, e dos MOINHOS DE VENTO Erven Challence com mancaes de rollamentos.

FORNECEDORES DE:

Caldeiras e motores a vapor
Reguladores Pickering
Desnatadeiras Melotte — Rebolos esmeril — Bombas — Engenhos de serra colonial — Moendas de canna — Tarrachas — Correias de sola, pello e borracha.
Eixos de aço — Mancaes — Polias — Luvas — Papelão asbestos e hydraulico — Gaxetas — Oleos e Graxas lubrificantes — Vernizes — Tubos para vapor e caldeira — Serras circulares, de fita e para engenhos.
Burrinhos — Accessorios para machinas a vapor. Manometros para vapor, vaccuo e hydraulicos — Injectores. —
Carros com mancaes de rollamentos para transporte de canna
Balanças para pesagem de canna

RUA THEOPHILO OTTONI, 74

Telegrammas "ERVEN" - Telephones: Armazem 6584 Norte e Escriptorio 2948 Norte

RIO DE JANEIRO

VENDEM-SE lotes de terrenos na rua Alzira Valdetaro, 63, a cinco minutos da estação de Sampaio, dinheiro ou a prestações, lotes de 500$, para cima. Informações no local, com o encarregado. trata-se com O. Rêe; Alfandega, 110; das 11 ás 22 e 4 ás 5 horas. (X 22520) N

VENDE-SE o predio á Avenida Suburbana n. 2239-bis, Engenho de Dentro, proximo aos bondes, em leilão, pelo leiloeiro PALLADIO, sexta feira, 2 de Outubro de 1925, ás 5 horas. (X 21347) N

VENDE-SE o solido predio de 2 pavimentos, á rua Baurque de Macedo n. 13, proximo á praia do Flamengo, em leilão, pelo leiloeiro PALLADIO, terça-feira, 29 do corrente, ás 13 horas. (X 21346) N

VENDE-SE uma casa, 2 quartos, 2 salas, cozinha, tanque, luz, etc., terreno grande, preço 11 contos; póde ser parte em prestações, á vista tem desconto. Chaves na venda proximo. Bondes de Piedade. (X 21651) N

VENDE-SE um superior predio para residencia; largo de Bemfica; trata-se na avenida Suburbana n. 61. (X 21668) N

VENDE-SE um bungalow recentemente construido, com 3 quartos, salas e grande terreno, á rua Doze de Maio, Jardim Botanico, proximo ao prado; tratar com o sr. Sanches, á rua Visconde de Inhauma n. 113, sob., das 11 1/2 ás 13 ou das 16 ás 17 1/2 horas. (X 21620) N

VENDE-SE um predio na rua Carolina Meyer n. 67, com 2 quartos, duas salas, cozinha, etc.; trata-se no mesmo, com o proprietario. (X 21478) N

VENDEM-SE juntos ou separadamente, 2 pequenas casas de madeira, com commodos para familia e demais dependencias, sendo que uma das casas possue grande chacara, comprehendendo os fundos de 5 casas visinhas; póde ser vista a qualquer hora, á rua Valentim da Fonseca n. 37 e 41, estação de Rocha. Trata-se com o dr. Carneiro Junior, rua da Quitanda n. 72, 1º andar, de 3 ás 5 horas. (X 22429) N

VENDE-SE o predio n. 141, da rua Maranhão, Meyer, com 3 q., 2 s., terreno. As chaves estão no n. 139. (X 22392) N

VENDE-SE a casa da rua Doutor Bulhões n. 80, com 3 quartos e 2 salas e mais dependencias, prompta a ser habitada; trata-se á rua Engenho de Dentro n. 144. (X 21595) N

VENDE-SE uma apraivel e bem localisada casa de solida construcção, optimas commodidades para familia e separadamente pequenos commodos para empregados, com terreno ao lado proprio para nova edificação; á rua Martha da Rocha n. 194, bondes Engenho de Dentro e Cascadura. (X 22360) N

VENDE-SE o grande predio da rua Monte Alegre n. 59, proximo da rua do Riachuelo; as chaves estão na praça Tiradentes n. 37. Tel. C. 901, com o sr. Neves. (X 21340) N

VENDE-SE o predio da travessa Alvaro n. 16, Eng. Novo; trata-se á rua Aristides Lobo n. 35. (X 21558) N

VENDE-SE o predio n. 19, da rua Visconde Souza Cruz, Engenho Novo; trata-se no mesmo até ás 10 horas da manhã e nos domingos o dia todo. (X 20911) N

VENDE-SE na Boca do Matto, — Lins Vasconcellos e outras ruas desse bairro, optimos lotes de terreno promptos a receberem edificações; informações com o sr. Savaget pelo telephone n. 5312 Norte. (X 20920) N

VENDE-SE EM COPACABANA

juntas ou separadas, duas casas, com dois quartos, duas salas, quarto de creados, etc., construcção moderna, boa apparencia. Preço modico. Endereçar pedidos de informações a Proprietario, neste jornal. (X—N)

VENDE-SE optimo predio bem installado, com todos os requisitos, para familia; á rua Cesario Machado n. 20. Chaves a toda a hora no n. 14 — Piedade. (X 20922) N

VENDE-SE em prestações mensaes de 80$, uma casa terrea, coberta de telha, pintada, com duas salas, 1 quarto e cozinha, na rua Elvira, a 12 minutos da estação de Merity, suburbios da Leopoldina, medindo o terreno 10 metros de frente por 25 de fundos. Para ver, procurar em Merity, á rua Pinto Soares n. 34, o mestre de obras sr. Fernandes, que mandará mostral-a. Tratar no Banco Auxiliar do Commercio, á rua do Rosario n. 150. (3164) N

VENDEM-SE terrenos — Em pequenas prestações mensaes, no Sapé, Linha Auxiliar, logar saudavel e de grande futuro, agua do Rio Douro. Informações no local ou no escriptorio da Companhia Predial, á rua da Alfandega n. 28. (8541) N

TRASPASSA-SE

TRASPASSA-SE um telephone. — Enviar propostas nesta redacção a C. A. (X 21630) P

Achados e perdidos

COMPANHIA AUREA BRASILEIRA — Avenida Passos n. 11 — Perdeu-se a cautela n. 102.393 da serie A da secção de penhores desta Companhia. (X 21608) Q

COMPANHIA AUREA BRASILEIRA — Avenida Passos n. 11 — Perdeu-se a cautela n. 102.682 da serie A da secção de penhores desta Companhia. (X 21608) Q

COMPANHIA AUREA BRASILEIRA — Avenida Passos n. 11 — Perdeu-se a cautela n. 102.933 da serie A da secção de penhores desta Companhia. (X 21608) Q

CASA Campello — Avenida Passos n. 29 A — Perdeu-se a cautela n. 132.106 desta casa. (X 21592) Q

PERDEU-SE a cautela n. 26.808 da Agencia n. 4, da Caixa Economica. (X 21722) Q

VIANNA, IRMÃO & C., rua Pedro 1º, antiga Espirito Santo, n. 28 e 30. Perdeu-se a cautela n. [illegible] (X 21712) Q

VIANNA, IRMÃO & C., rua Pedro 1º, antiga Espirito Santo n. 28 e 30, perdeu-se a cautela n. 99.554 desta casa. (X 21335) Q

VENDAS DIVERSAS

LEQUE — Vende-se um de madreperola, com rendas verdadeiras e pintura á mão, em perfeito estado, proprio para theatro. Telephone Beira-Mar 1076. (X 23105) O

TYPOGRAPHIA — Vende-se pequena quasi nova, á rua Luiz de Camões n. 57, das 12 ás 14. (X 22160) O

VENDEM-SE tres gatinhos Angora. Para ver e tratar á rua Franca [illegible] — Sta. Thereza. (X [illegible]) O

VENDE-SE um superior piano allemão, 3 pedaes. Boas vozes; rua Senador Nabuco n. 29 — Villa Isabel. (X 22411) O

VENDEM-SE, para traspasse de negocio, armações, balcões, 2 esplendidas vitrines e 4 machinas de costura Singer; tudo a preço de occasião; rua Visconde de Itauna, 139, loja. (X 21656) O

VENDE-SE uma pensão bem mobiliada; na rua do Cattete n. 29. (X 21615) O

VENDEM-SE esquadrias e executam-se encommendas com brevidade e a preços modicos; avenida Suburbana n. 3127 — Cascadura. (X 19782) O

VENDE-SE um piano Runbach com cepo e armação de metal, tres cordas e 7/8 com tres mezes apenas de uso; na rua Corrêa Dutra, 140. Cattete. (D 20969) O

VENDE-SE uma mobilia de sala de jantar, com 16 peças, á rua Cottemburgo n. 47. Av. Pedro Ivo. (X 22477) O

VENDE-SE uma bella mobilia de sala de jantar, completamente nova, sem uso, o motivo da venda é mudança para fóra. Para ver e tratar na rua Barão de Mesquita, 153. (X 22563) O

VENDE-SE uma machina de costura, em perfeito estado; ver e tratar: rua da Alegria n. 228, S. Christovão. (X 22489) O

VENDE-SE um automovel Hudson, com 7 logares, double-phaeton, de 35 HP., particular e licenciado. Trata-se com os srs. Mello, Figueira & Cia., á praça da Republica, n. 52 — (Casa União Sportiva). (X 23043) O

VENDE-SE um motor electrico para dentista, á rua Machado Coelho n. 74, 1º andar. (X 23046) O

VENDE-SE uma machina de escrever Underwood, inteiramente nova, tamanho (B)18; tratar com Dorindo Fernandes. Rua General Camara, 56, 3º. (X 23078) O

VENDEM-SE um rico dormitorio, uma sala de jantar e uma sala de visitas Leandro Martins; rua Senador Dantas n. 5. (X 22599) O

DIVERSOS

ACCEITAM-SE, para todo o Estado do Rio, inventarios, liquidações e qualquer outro negocio. Rua S. José n. 79, 1º andar, das 11 ás 12 e das 3 ás 5, sala 4. (X 21611) S

ALUGAM-SE ternos de fracks, smocking, côcos, casacas, cartolas, menos 20 %; rua Senador Dantas, 75. (X 19840) S

A "JOALHERIA VALENTIM" vende, de troca, faz e concerta joias e relogios de todos os valores com seriedade; rua Gonçalves Dias n. 37. Phone 994 Central. (X 21605) S

ARTIGOS para chapéos de senhoras — J. LOBO & C. — Importadores — Rua Buenos Aires, 129. Tel. Norte 1.243. Recebem novidades de Paris. Remettem encommendas para o interior. (X 21464) S

Asthma — O especifico da Asthma formula do dr. Carlos Loureiro é de effeito seguro no tratamento desta molestia, logo ás primeiras colheres, sente-se allivio completo. Pharmacia Saraiva, r. dos Andradas 85. (2706) S

Boricinol — Para as molestias da pelle é o remedio heroico, faz desapparecer todas as affecções cutaneas. Pharmacia Saraiva, Andradas 85. (2705) S

Bronchites? O unico remedio efficaz é o PEITORAL MARINHO. (4704) S

CALLOS. Extracção completa com o uso da Colloina em poucos dias, não impedindo de andar calçado. Pharmacia Saraiva, Andradas, 85. (2706) S

CHAPAS e gramophones — Paga-se bem; trocam-se e vendem-se, usados ou novas. Concertos em gramophone. Rua Uruguayana n. 135. (X 20802) S

Compra-se piano urgente para particular, embora precise concerto. Tel. 241 V. (X 22436) S

COMPRAM-SE moveis e pianos; moveis avulsos e casas mobiladas, tapetes, louças, crystaes, metaes, cortinas, machinas, cofres, etc., e tudo que represente valor; negocio decidido; chamados a André, Telephone, Norte, 6332. (X 20728) S

CARTOMANTE — D. Maria Emilia, a celebre e primeira do Brasil e Portugal, consagrada pelo povo, mais perita, ultima palavra da cartomancia e sciencia occultas; ás pessoas do interior, consultas por carta, seriedade e sigillo; residencia, rua S. João, 59, em Nictheroy e caixa postal n. 1688, Rio. (X 22509) S

COMPRAM-SE roupas usadas de homem e vestidos de senhora e chapéos; paga-se mais 40 % que outro qualquer, á rua Senador Dantas numero 75. Telephone Central 3344. (X 19840) S

Doenças venereas Tratamento cuidadoso e rapido quanto possivel da gonorrhéa (corrimentos), e das suas complicações na urethra, prostata, testiculos, bexiga e rins, utero e ovarios; da syphilis dos cancros molles e das adenites, etc., pelo DR. JULIO DE MACEDO, á rua da CARIOCA n. 54-A (do 8 ás 11 e do 1 ás 6.) (X 23073) S

DOENÇAS DE NARIZ GARGANTA OUVIDOS E BOCCA Cura garantida e rapida do **OZENA** (fetidez do nariz) processo inteiramente novo

DR. EURICO DE LEMOS professor livre desta especialidade na Faculdade de Medicina do Rio de Janeiro. Consultorio: rua da Republica do Perú n. 13 (1º andar), entrada pela Assembléa, das 12 ás 3 de tarde. (X 21545) S

Resfriado? Experimente já o PEITORAL MARINHO. (4704) S

DINHEIRO sob hypothecas, promissorias, contas assignadas, Juros de 7 á 12 % e bancarios. Tratar com Fernandes, Rua Buenos Aires 49. Loja (X 21773) S

DINHEIRO Descontos de promissorias commerciaes e de particulares, duplicatas e outros titulos. Cauções de mercadorias e outros valores. Hypothecas de predios. Juros de 9 a 12 % ao anno, contas assignadas, etc., a curto ou longo prazo. Juros convencionaes e de bancos, com José Leão, Av. Rio Branco n. 151, 1º andar. (X 20661)

DINHEIRO a juros modicos para hypothecas, antichreses, descontos, cauções e construcções; com J. Pinto, rua do Rosario n. 161; Tel. Norte, 5.238. (X 20870) S

DINHEIRO — Particular empresta de 6 a 60 contos sobre predios, mesmo suburbios, juros modicos. Av. Rio Branco, 133, 1º, sala 1. Norte 1018 — Alexandre. (X 22527) S

DINHEIRO — Particular empresta de 5 a 60 contos sobre predios, qualquer bairro, juros modicos. Av. Rio Branco, 133, 1º, sala 1. Norte 1018 — Alexandre. (X 22528) S

EMPRESTA-SE qualquer quantia sob hypothecas de predios; [illegible] (X 21674) S

FORNECE-SE optima pensão a domicilio, de casa particular. [illegible] 3879. (X 21612) S

Gonorrhéa Syphilis — Av. Almirante Barroso (antiga Barão São Gonçalo) n. 1, 2º andar. Das 9 ás 19. Elevador — Dr. Pedro Magalhães. T. C. 1.009 [illegible]

GUIA das Ruas do Rio de Janeiro [illegible] Victoria, [illegible] rua General Camara 190. [illegible]

HYPOTHECAS a juros modicos e a prazos longos. Bastos de Oliveira & Filhos, Ltd., rua do Ouvidor, 81. (302) S

Impotencia seu tratamento. Avenida Almirante Barroso (antiga Barão de S. Gonçalo) n. 1, 2º andar — Elevador das 9 ás 19 — Dr. Pedro Magalhães. Telep. C. 1.009 e 4.003. (X 21676) S

LIQUIDAÇÃO de vestidos finos [illegible]

MME. ANTONIETTA fornece pensão a domicilio [illegible]

MACHINAS [illegible]

MACHINAS DE ESCREVER [illegible]

Mãe-Maria — A famosa cartomante [illegible]

MME. ANNA [illegible]

MYSTERIOS da vida e trabalhos [illegible]

Naturalizações — Trata-se com rapidez e preços modicos. [illegible] Ouvidor, 81. [illegible]

OPILAÇÃO — Tratamento seguro com PHENATOL [illegible]

PRECISA-SE [illegible]

PASSA-SE [illegible]

PERFEITA cartomante [illegible]

PIANOS [illegible]

Rheumatismo [illegible]

PIANO — Vende-se um, novo em optimas condições. — Rua da Carioca, 43, sob. (X 22421) S

PIANOS LUX Não têm rival, unicos fabricados com madeiras nacionaes, estando, por isso, isentos de cupim. VENDAS A DINHEIRO E A PRESTAÇÕES. Avenida 28 de Setembro n. 341. TEL. VILLA 3228 (3954)

PIANO allemão [illegible] (X 21759) O

SABER os mysterios da vida [illegible]

SOCIO — [illegible]

UMA senhora viuva [illegible]

UMA senhora [illegible]

UM joven [illegible]

VOSSA FELICIDADE está em possuir [illegible]

VESTIDOS, robs, manteaux [illegible]

MEDICOS

CLINICA DE SENHORAS Moderno tratamento sem operação das hemorrhagias, tumores, etc. irregularidades menstruaes, [illegible] DR. BARTOLI — Rua S. José n. 27. T. C. 1127. Do 1 ás 6.

Dr. REYNALDO DE ARAGÃO [illegible]

BLENORRHAGIA [illegible]

CLINICA DE SENHORAS [illegible]

CANCER — FIBROMA — Tumores inoperaveis. Hemorrhagias. [illegible] R. DUQUE ESTRADA [illegible]

Tratamento pelos Raios [illegible]

Dr. MARIO KROEFF [illegible]

DR. CIVIS GALVÃO ASSISTENTE DA FACULDADE Doenças internas — Consultas [illegible]

DR. ERNESTO BARRETTO [illegible]

CONSULTAS GRATIS

Pelo Dr. Luiz Lima Bittencourt, especialista em molestias dos

OLHOS, OUVIDOS, GARGANTA e NARIZ

todos os dias, das 9 ás 11 horas e pagas das 16 ás 18 horas. Consultorio: Rua Treze de Maio n. 34, 1º andar, (perto do largo da Carioca).

Tambem faz o tratamento da catarata sem operação, nos casos indicados. (X 19709)

RAIOS X Exames e photographias das doenças do estomago, intestinos, figado, pulmões, coração, rins, etc. — DR. RENATO DE SOUZA LOPES, professor da Faculdade, das 3 ás 6, á Rua do S. José n. 39. (3554)

DR. ACACIO DE ARAUJO

DIABETES

Tratamento especial da diabetes, corrimentos uterinos, blenorrhagias, ulceras, doenças provenientes do acido urico, eczemas.

Exame completo de urina, escarro, fezes e sangue.

RUA URUGUAYANA, 91, 1º andar

De 1 ás 5 horas, ás segundas, quartas e sextas. (X 23065) R

SENHORAS — Utero, ovarios, corrimentos, hemorrhagias. Cons.: 2ªs., 4ªs. e 6ªs., de 5 ás 7; rua S. José, 42, sobr. Tel. C. 264. — Dr. Valença Teixeira. (X 21436) R

A SENHORA Está triste? As suas regras são dolorosas e irregulares tome CAPSULAS SEVENKRAUT (Apiol—Sabina—Arruda) — A' venda na Drogaria Huber, R. 7 Setembro, 61. (X 17415) R

HYDROCELE, ORCHITES, TUMORES DOS TESTICULOS E ESTREITAMENTO DA URETHRA

HYDROCELE e estreitamento da urethra — Cura radical sem dor, sem operação cortante e sem privar o doente de suas occupações habituaes.

DR. LUIZ DE MARCOS Uruguayana 105, das 2 ás 4. (2761)

Gonorrhéa e suas complicações. Cura radical por processos seguros e rapidos — DRS. JOÃO ABREU e BRANDINO CORRÊA, das 8 ás 19 horas. Telephone 5803 Norte — Rua S. Pedro, 64. Serviço nocturno das 8 ás 9 horas. (3101)

VARICES

ULCERAS VARICOSAS DAS PERNAS — Cura radical sem operação e sem dôr.

Dr. Rego Lins

Avenida Rio Branco n. 175, das 3 ás 5 horas. (X 21295) R

DENTISTAS

ALEXANDRE Siqueira Junior — Dentista — Trabalhos rapidos, garantidos e sem dôr; terças, quintas e sabbados, das 9 ás 21 horas; preços ao alcance da classe operaria, commercio e corporações armadas. Rua Marechal Floriano n. 183, sobrado. (X 22513) R

DR. AUDO CUNHA — Trabalho dentario á hora, rapido, garantido e sem dôr; Marechal Floriano, 57. (X 19397) R

CURA DA PYORRHE'A

AXOL, formula do dr. Cesar Esteves, é o verdadeiro especifico — Casa Oswaldo Cruz, rua Sete de Setembro, 213, Rio de Janeiro, e nas casas de artigos dentarios. (X 20852) R

Dentista — Heitor Corrêa — Especialista em trabalhos a ouro e dentes artificiaes. Travessa S. Francisco, 12. Tel. 3440 Central. (4710)

MOTOR — Vende-se um electrico para dentista; informa Carvalho, Uruguayana n. 22, 5º andar, elevador. (X 21451) R

PARTEIRAS

A SENHORA Está triste? As suas regras são dolorosas e irregulares, tome CAPSULAS SEVENKRAUT (Apiol — Sabina — Arruda). A' venda na Drogaria Huber, R. 7 Setembro, 61. (X 17434) Y

DENTISTA AUXILIAR

Precisa-se de mais um, que seja diplomado, honesto e muito pratico em clinica, para trabalhar como effectivo em um dos consultorios do dr. Silvino Mattos; 231, Sete de Setembro. (X 23049) R

MME. GUIU, prof. parteira de Barcelona e Rio. Partos e outros trabalhos. Cons. das 2 ás 6 hs. São José n. 27. Tel. Central 1127. Acceita parturientes, á rua Buarque de Macedo n. 78. Tel. B. M. 104. (X 23066) Y

SENHORAS Uteros, ovarios, colicas, corrimentos, regras irregulares e prolongadas. Av. Almirante Barroso (antiga Barão de São Gonçalo) n. 1, 2º andar. Elevador. Das 9 ás 19 — Dr. Pedro Magalhães, T. C. 1.009 e 4.003. (X 21675) S

Professores e Professoras

AULAS particulares de portuguez, arithmetica, escripturação. Rua S. Pedro n. 145, sala 14. (X 21425) Z

BELLO SEXO Para vossos incommodos tomem CAPSULAS SEVENKRAUT (Apiol — Sabina — Arruda). App. D. N. S. P. n. 94, 19-1-921. Tubo original, 7$000. A' venda: Drogaria Huber. R. 7 de Setembro, 61. (X 17436) Z

COPIAS á machina e no mimeographo. 7 de Setembro, 107. Escola Urania. Traducções. (X 22102) Z

Banco do Brasil — Concurso

Aulas particulares

Preços modicos. Ensino rapido. Tratar á rua Sete de Setembro n. 198, sala 5, das 3 ás 4. Entrada tambem pela rua do Theatro, 20. (X 21547) Z

DACTYLOGRAPHIA com inglez ou portuguez, 20$ mensaes. Tachygraphia, Arith., E. Mercantil, Linguas e Curso Commercial; 7 de Setembro n. 107, Escola Urania, ambos os sexos. (X 22101) Z

DACTYLOGRAPHIA — Ensino gratuito na Escola Underwood do Curso Freycinet — Uruguayana, 47. (X 16750) Z

10$000 mensalidades do curso de Dactylographia, na ESCOLA IDEAL, largo da Carioca, 6. (X 21770)

ESCRIPTURAÇÃO mercantil — Acceitam-se escriptas e organizam-se. Lecciona-se methodo completo, rapido. Rua Oito de Setembro, 6—Meyer. (X 22496) Z

ESCOLA IDEAL Dactylographia 10$ mensaes. Curso rapido e completo 50$. Tachygraphia, Escripturação e Inglez, etc. Largo da Carioca, 6. (X 21770)

Amanhã Casa Felicidade

A maior da zona no genero

Em virtude do grande augmento de freguezia, tenho o prazer de participar aos meus amigos, freguezes e ao povo em geral, que acabo de adquirir os grandes armazens á rua Marechal Floriano Peixoto n. 124, onde abro amanhã, 28, o meu deposito de calçados:

Casa Felicidade

addicionando-lhe variado sortimento de chapéos para homens.

Como sempre, continuarei a vender pelos minimos preços, esperando, portanto, as estimadas ordens de todos.

Antonio de Freitas

Para começar:

Calçados, para homem, Borzeguins ou Sapatos, em vaqueta, cromo, preta, ou vinho, a 20$000. Telep. 525, N. (656)

EXPLICADOR do Cont. Bancaria e Escript. Mercantil; preparo pratico, basico e breve. Chamados neste jornal a F. X. O. (X 23107) Z

ESCOLA Ingleza, Miss Poultney, para governantes, etc. Rua da Carioca n. 41. Lições de inglez. Tel. Central 373. (X 20990) Z

FACULDADE DE PHILOSOPHIA do Rio de Janeiro — Rua Sete de Setembro n. 1. Dão-se prospectos. (X 21354) Z

INGLEZ — Mr. Rodger (americano), ensina esse idioma, preço modico, á rua da Carioca n. 12, 2º andar. (X 22390) Z

INGLEZ ou portuguez com dactylographia, 20$ mensaes, diurno e nocturno; 7 Setembro, 107, Escola Urania. (X 22100) Z

ITALIANO — Professor pratico e theorico. Rua do Cattete n. 109, sobrado. Tel. B. M. 3687. (X 22334) Z

PROFESSORA diplomada ensina o curso completo de chapéos para senhoras e meninas. Aulas a domicilio. Tel. Norte 8100. (X 22507) S

PROFESSOR de francez, dá lições a domicilio e em sua residencia; 20$ mensaes. Rua Mello e Souza, 125, casa V, S. Christovão. (X 21744) Z

RUA S. José n. 34, 2º, é verdadeiro retiro proprio para pacatos, envergonhados, edosos e amigos do socego e respeito. Ali, aprendendo, por preço modico, portuguez, arithmetica, francez, etc., está-se bem, na verdade, pois cada um só dá lição á vez, mal se ouve palavra e não se vê um curioso. (X 23080) Z

TACHYGRAPHIA e Escripturação mercantil; aulas particulares ou em curso. ESCOLA IDEAL. Largo da Carioca, 6. (X 21770)

ESCOLA MODERNA EM RIO

de Pratica Commercial

(annexa ao Curso Normal de Preparatorios)

Rua do Ouvidor, 15/17

Tel. N. 6713.

Curso commercial completo para ambos os sexos. Aulas diurnas e nocturnas :: PREÇOS MODICOS ::

Dactylographia Gratuita

Leclerc & Co.

Agentes de privilegios e marcas de fabrica e commercio

Rua do Rosario n. 156

Encarregam-se, juntamente com a "GENERAL ELECTRIC", SOCIEDADE ANONYMA, estabelecida nesta cidade, á Avenida Rio Branco ns. 60/64, de contratar e promover o fornecimento dos apparelhos para solda autogenea, dotados dos aperfeiçoamentos privilegiados pela patente de invenção n. 13.444, pertencente á INTERNATIONAL GENERAL ELECTRIC COMPANY, INCORPORATED. (X 22497)

Cortume Otero?

Reformado com installação a vapor e a electricidade, em pleno funccionamento, vende-se ou arrenda-se a longo prazo. Tratar com o proprietario. — E. F. C. B. — ITABIRITO. (X 19476)

TIJOLLOS

Vendem-se duas machinas preço de occasião. Trata-se com Candido Vieira na estação de Sant'Anna, E. F. C. B. (X 22.541)

TIJOLLOS

Vende-se feito á machina, superior, na estação de Sant'Anna, E. F. C. B., com Candido Vieira. (X 22541)

PHARMACIA

Vende-se uma bem localizada e com bom sortimento; informar com o sr. Humberto, á drogaria Rodrigues. (X 22521)

ALUGA-SE

Um quarto com pensão á rua Marquez de Abrantes n. 147. Gerente allemão. (X 23019)

HOTEL WASHINGTON

Quartos e apartamentos de primeira ordem, conforto e maximo asseio. Exclusivamente para familias e cavalheiros. Rua Santo Amaro, 71, 73 e 75. Tel. B. M. 3024. Rio Janeiro. (X 22510)

Aos nossos freguezes

Temos a satisfação de communicar aos nossos amaveis freguezes que na proxima quinta-feira, 1º de outubro, iniciaremos a nossa VENDA ANNUAL DE PROPAGANDA, na qual todo o nosso vasto e escolhido stock de calçados para homens, senhoras, senhoritas e creanças, e artigos de camisaria, será vendido a PRECOS VERDADEIRAMENTE EXCEPCIONAES.

TERCEIRA CASA AZAMOR

41, Rua da Carioca, 41 - Tel. Central, 4385

Predios — Botafogo

Vendem-se á Avenida Pasteur, ás ruas Menna Barreto, Sorocaba e Palmeiras, alguns predios para moradia e terrenos para edificações; trata-se com J. Pinto, rua Rosario, 161, sob. (X 21732)

INDUSTRIA

Negociante estabelecido em logar central da cidade, conhecedor da praça tanto no atacado como no varejo, acceita a representação de qualquer artigo de industria. Cartas para esta folha a D. C. T. (X 22544)

Filó

Metro 2$300

Filó fino superior grande moda deste anno "A Nobreza" está vendendo com 95 centimetros de largura, a 2$300, em perfeito estado.

N. B. — "A Nobreza" não usa de trucs ridiculos como alguns collegas que annunciam barato e depois quando o freguez vae comprar dizem com cynismo: Ah... este artigo já acabou!

"A Nobreza" tem sempre o que annuncia.

95, URUGUAYANA, 95 (819)

REGISTRO DE MARCAS — PATENTES DE INVENÇÃO — NATURALIZAÇÕES — INVENTARIOS E MONTEPIOS

Rapidez e preços modicos. Dr. Chaves, rua S. José n. 46. (X 22557)

PAQUETA'

Aluga-se a excellente casa da rua Itanhangá, 35, em S. Roque, propria para familia numerosa, com praia de banhos privativa e mais accommodações para familia. Trata-se na ilha á Praia da Covanca n. 23. (X 22502)

TERRENOS EM IPANEMA

Vende-se 6 lotes, juntos ou separados, com 10 x 50 m, cada um, sendo 4 na rua 20 de Novembro e 2 na rua Prudente de Moraes. Trata-se directamente com Dario Vignoli, á rua General Camara n. 44, loja. (X 22508)

CONSULTORIOS

Alugam-se á rua da Assembléa, 115, 1º andar. (X 22402)

Suburbios da Leopoldina

Vendem-se em varias ruas das estações de Bomsuccesso, Ramos, Olaria, Penha, Circular e Cordovil, alguns predios e terrenos, para moradia, renda e construcções; com J. Pinto, rua do Rosario n. 161, sobrado. (X 21730)

UTERCOLINA

SENHORAS
CORRIMENTOS
REGRAS DOLOROSAS
COLLICAS UTERINAS
FLORES BRANCAS
ANEMIA ETC.
COMBATEM-SE COM
UTERCOLINA
EFFICIENTE MEDICAMENTO

Casa — Jacarépaguá

Vende-se um bom predio, construido ha pouco tempo, com 2 salas, 3 quartos, cozinha, banheiro, tanque, etc., em centro de terreno com agua e luz, por vinte contos; acceita-se metade á vista e o restante a prazo, com juro modico; informa-se á rua Pinto Telles, 325, Jacarépaguá, e á rua S. José, 83, 1º andar, com o sr. Julio, proprietario. (X 21727)

Terrenos a prestações

Vendem-se magnificos lotes de terreno, bem situados, em logar alto, (sem ser morro), salubre, com bella vista e de grande futuro, a dinheiro ou a prestação mensal, desde 46$000 por lote de 10 metros de frente por 50 de fundos. Para ver e tratar na Estrada Intendente Magalhães, 295, proximo ao Campo de Aviação, estação Marechal Hermes, ou com o sr. Julio, á rua de S. José n. 83, 1º andar. (X 21728)

Guarda-livros correspondente

Offerece-se para todas as horas, menos 11 ás 16. Traducções, correspondencia á machina, Port., Francez e Inglez. Informações, cartas a P. Barros, rua S. Christovão, 308. — AL-FAIATARIA. (X 21730)

HEMORRHOIDAS

Cura radical garantida por processo especial sem operação e sem dôr. Diagnostico e tratamento moderno das doenças dos Intestinos, Rectum e Anus. Diarrhéas, colites e dysenterias, prisão de ventre e suas complicações, quédas do rectum, fistulas, fissuras, corrimentos, pruridos, feridas, etc. Cirurgia dos intestinos, Rectum e Anus — Dr RAUL PITANGA SANTOS — da Faculdade de Medicina; Passeio 56, sob, de 1 ás 5 (9.437)

AUTOMOVEL

Vende-se um magnifico, double-phaeton "Willy's Six", de sete logares, todo ajustado, pintado de novo, com capas novas, funccionando perfeitamente, muito vistoso. Preço 10:000$000. Ver, tratar e examinar na rua D. Marianna n. 108, hoje, rua Urbano dos Santos, em Botafogo. Phone Sul 449. (X 23008)

PEQUENAS ECONOMIAS

ou grandes quantias encontram applicação em solidas hypothecas a juro de 12 a 18 %. SOC. NACIONAL DE CREDITO HYPOTHECARIO. — Assembléa, 81. Tel. C. 5174. (X 20786)

TERRENO EM IPANEMA

Avenid aVieira Souto

Vende-se um esplendido lote de terreno situado na Avenida Vieira Souto, Ipanema, medindo 10 x 50 m. Trata-se na rua S. José n. 57, sala da frente. Telephone Central 3381. (X 21729)

SALAS

Alugam-se magnificas bem mobiladas, com optima pensão, perto dos banhos de mar; á rua Dois de Dezembro n. 77, sobrado. Telephone 712 Beira Mar. (X 23004)

TINTURARIA MATTOSO

Especialidade em tingir e lavar, lustrar a vapor. Conserta-se qualquer roupa de homem sob medida tornando-a na moda. Preços baratissimos; á rua do Mattoso n. 87. Telephone Villa 5454. (X 23006)

FERRO E VIDROS

Para desoccupar logar vende-se os de uma estufa para desmanchar. — Praia do Flamengo n. 262. (X 21738)

FARELLO

Vendeso a 4$300 sacco 35 kilos ou 80 hs. por kilo, sem sacco. Rua Gama n. 80. Telephone Norte 5247. (X 21715)

COFRES

Para desoccupar logar, vendem-se tres grandes de duas portas, garantidos á prova de fogo, por preço de liquidação. Rua Theophilo Ottoni n. 103. — Aproveitem. (X 21713)

POLICIAES BELGAS

Vende-se casal com seis mezes, puros. Informações telephone 678 Ipanema. (X 21717)

AUTOMOVEL

Vende-se, Willy Six, pintura a fogo nova, perfeito estado, garantido. Informações: Telephone 678 Ipanema. (X 21716)

Bexiga, Rins, Prostata, Urethra, Diathese Urica e Arthritismo

A UROFORMINA, de Giffoni precioso antiseptico, desinfectante e diuretico, muito agradavel ao paladar, corrige a insufficiencia renal, as cystites, pyelites, nephrites, pyelo-nephrites, urethrites chronicas, catharro da bexiga, inflammação da prostata. Evita o typho, a uremia, as infecções intestinaes e do apparelho urinario. Dissolve as areias e os calculos de acido urico e uratos. Nas pharmacias e drogarias

Deposito:

DROGARIA GIFFONI 17 — Rua 1º de Março — 17 RIO DE JANEIRO (8711)

COFRES

Para desoccupar logar, vendem-se 25 de uma e duas portas, garantidos á prova de fogo, de tamanhos diversos, por preço de occasião. — Rua Theophilo Ottoni n. 103, — F. de Araujo & Cia. — Aproveitem. (X 21714)

MACHINAS

Para marcenarias, carpintarias e motores electricos, encontram-se á rua Treze de Maio n. 7. (X 21707)

PHARMACIA

Vende-se na cidade; informa-se na drogaria Rangel, com o sr. Barbosa. (X 21699)

Socio — Admitte-se

Sómente brasileiro, pessoa culta, com pequeno capital, para negocio decente, rendoso e prospero. — Escrever a MARIO, neste jornal. (X 21700)

AULAS DE CHAPÉOS

REFORMAS

Desejam ser chapeleiras com poucas lições?

Emma ensina com systema rapido e moderno, desde 20 até 100 mil réis por mez.

LARGO DA CARIOCA N. 14, 1º ANDAR

PHONE CENTRAL 1119 (X 22584)

Avenida Atlantica, 766

Aposento de frente, com terraço. Apartamento para casal e quarto para solteiro. (X 21606)

COPACABANA

Aluga-se á rua Nove de Fevereiro, 23, confortavel casa com 3 salas, 7 quartos, garage e dependencias para creados. — Para ver e tratar na mesma, das 10 ás 6 horas. (X 21703)

A'S SENHORAS

Seringas hygienicas.

CASA OSWALDO CRUZ

Rua 7 de Setembro, 213.

TEL. CENTRAL 4677. (527)

Bello Horizonte

Precisa-se alugar uma casa nesta cidade, mobilada ou não. Quer-se bastante quintal e perto do bonde. Pede-se o preço. Carta nesta redacção a J. L. Souza. (X 21702)

PHARMACIA

Vende-se á rua Copacabana, 370, por motivo retirada do proprietario. Bom ponto, bom stock, bom contrato, aluguel modico e faz bom negocio. Nada deve á praça. (X 21710)

S. DOMINGOS

Vende-se na rua José Bonifacio grande casa com dois pavimentos com 12 quartos, grandes salas, cozinha, copa, banheiro, etc.; janellas em todos os compartimentos. Verdadeiro solar. O terreno mede 33,50 por 55 metros de fundos, podendo vender 15 metros. Passam diversas linhas de bondes e fica proximo do mar. Propria para grande collegio ou pensão. Preço de occasião. Para informações cartas a M. L. Caixa postal n. 2195. (X 23007)

FIRMA IMPORTADORA

com fabrica de productos de grande exito procura representantes depositarios já estabelecidos ou que pretendam estabelecer-se nos centros principaes do paiz. E' necessario que os pretendentes tenham optimas referencias e um modesto capital para garantir a mercadoria entregue. Bom ordenado e commissão. Dirija-se a BONAIUTI & CIA. Rua Jorge Rudge, 74. Villa Isabel, Rio de Janeiro. Telephone Villa 3449. (X 23017)

CASA LEUZINGER

Especialidades: Livros em branco e trabalhos graphicos a capricho. Rua Lavradio n. 162 a 165. Phone Central 1018. (X 20843)

Chá "IDEAL"

Sempre o melhor e o preferido!

Casa da INDIA

Ouvidor, 59 (2984)

QUARTO

Aluga-se, com pensão, á rua Barão do Flamengo, 22, Proximo aos banhos de mar. (X 21626)

ULTIMOS ANNUNCIOS

ALUGA-SE uma sala independente e bem mobilada com todo conforto, á rua Tavares Bastos n. 4. (X 21789) G

QUER saber os motivos dos vossos soffrimentos, ter sorte em tudo que desejar. Cartas com enveloppe prompto para resposta a João Pinto da Silva. Posta restante da rua Marechal Floriano Peixoto — Rio. (X 23052)

FICAR livre dos soffrimentos da vida, obter o que desejar, carta com enveloppe prompto para resposta a Mm. H. Silva, rua 7 de Setembro n. 105, 2º andar, sala 4, Rio. (X 23051)

Renovadora de Pianos

Especialidade em concertos de pianolas e pianos. Compram-se, vendem-se e afinam-se. Rua da Relação n. 22, esquina da Avenida Gomes Freire. — Phone Central 2.666. (X 22458)

PIANO ALLEMÃO

Vende-se um de grande modelo, com 88 notas, cepo e armação de metal, cordas cruzadas, quasi novo, de occasião. Rua Moraes e Valle, 49. Lapa. (X 22466)

LIMOUSINE FORD

Vende-se em optimo estado, beneficiada e licenciada. Ver e tratar á rua Maxwell n. 69. (X 22463)

CONSULTORIO

Moça com alguma pratica deseja collocação. Cartas nesta folha a A. F. (X 22479)

ENFERMEIRA

Precisa-se com urgencia de um, para um senhor de edade e invalido, que seja muito paciente. Para tratar á rua Marques Leão n. 56, no Engenho Novo, das 9 ás 16 horas. (X 21671)

Escriptorios — Centro Bancario

Alugam-se optimos, á rua Buenos Aires, 15, 1º e 3º andar — servidos por elevador. — Trata-se no segundo andar do mesmo predio. (X 20857)

FAZENDA

E. do Rio — Guapy

Excellentes terras para cultura de cereaes, canna e hortaliças. Aguas abundantes e boa quêda. Mattas, capoeiras e varzeas. Boa casa de moradia e casas de camaradas. A fazenda tem 120 alqueires fluminenses e o trem pára em frente á casa. Dista hora e meia da Praia Formosa, linha de Theresopolis. Trata-se a venda no Bazar America — Uruguayana, 38, com o sr. Santos. (X 21618)

TERRENO NA RUA HADDOCK LOBO

Entre os predios 55 e 59 desta rua vende-se um terreno com 8 metros na linha da frente, 9 metros na dos fundos, 21 metros por um lado e 22 por outro, com a area total de 182 metros quadrados. Está situado em parte commercial da rua Haddock Lobo. — Trata-se na rua da Luz n. 26, das 10 ás 12 da manhã ou no Becco da Cancella, 10, das 15 1/2 ás 16 1/2. Sala 5. (X 21619)

SITIO

Vende-se em Governador Portella, Linha Auxiliar, com diversas plantações, muito sadio, boa agua nascente e quantidade para tocar machinismos. Trata-se com o sr. Salustiano na venda ou no sitio. (X 21601)

Escola de bordados á machina

No atelier de Mme. Zambelli & Cia., habil professora costura cearence, acceita discipulos por preços modicos. Avenida Rio Branco, 137, 3º andar, sala 29. (Odeon). (X 21598)

COPACABANA — POSTO 4

Em predio novo, alugam-se mobilados dois quartos communicaveis, com frente para jardim, a casal ou moços distinctos, com ou sem pensão. — Rua Ipanema, 83. (X 21623)

HOTEL DE 1ª ORDEM

Vende-se um com 90 quartos, todos occupados, bom contrato, bons moveis, não precisa de obras durante o contrato, por ser novo, e de accôrdo com o regulamento; preço de occasião; facilita-se o pagamento; o motivo da venda é a retirada de um dos socios, que se retira por causa de outros negocios. Informa-se na Praia de Botafogo n. 212. (X 20858)

PREDIO NO CENTRO

Aluga-se no centro commercial, entre as ruas da Quitanda e Candelaria, optimo predio com dois pavimentos, proprio para Banco, Companhia ou casa commercial. Trata-se na Casa Bancaria Costa Braga & Cia., á rua de S. Pedro n. 72. (X 21617)

TERRENOS EM IRAJA'

Estação de "Collegio"

Vendem-se os melhores lotes do local, á vista e a prazo. Rua Primeiro de Março, 51, 1º andar. (X 22425)

ENGENHO NOVO CHACARA

Vende-se uma excellente situação á rua Soares n. 37, com boa casa e grande terreno. Informações na rua Souza Barros n. 186, (Engenho Novo). Trata-se na rua Primeiro de Março n. 51, 1º andar. (X 22424)

Dr. Wittrock

MOL. CREANÇAS (lactantes). Longa pratica hospitaes creanças Allemanha. Tratamento moderno perturb. digestivas, anemia e tuberculose da creança. — Uruguayana, 22, 3 ás 5 horas. C. 2713. (X 19390)

CASA EM PAQUETA'

Aluga-se grande vivenda com mobilia (2 salas, 6 quartos e dependencias), á rua Cesqueira, 16. Trata-se á rua Assembléa, 48, 2º, das 2 ás 4. (X 22435)

TERRENO

Vende-se magnifico lote, prompto para ser edificado, com tres lados já murados e todos os serviços publicos, situado junto á praia, em rua transversal á Avenida Vieira Souto. Trata-se com o proprietario na Avenida Rio Branco n. 112, 7º andar. (X 22431)

HADDOCK LOBO RUA NOVA

Vendem-se terrenos á vista e a prazo. Rua Primeiro de Março, 51, 1º andar. (X 22426)

PIANOS

Novos, allemães, diversos autores de primeira ordem, vendas á vista e a prazo; offerecemos as melhores vantagens. Casa Freitas, rua Lins de Vasconcellos n. 23, em frente á estação do Engenho Novo. (X 18537)

FABRICA DE LUSTRES
E OUTROS APPARELHOS PARA ILLUMINAÇÃO ELECTRICA

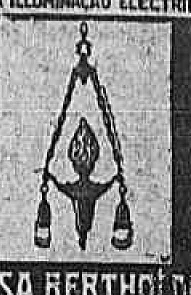

CASA BERTHOLDO
RUA THEOPHILO OTTONI 90
RIO DE JANEIRO
(3508)

BOTAFOGO OU LARANJEIRAS
Precisa-se alugar uma casa em centro de terreno, com 6 dormitorios, garage e mais dependencias. Cartas para a caixa Postal 1635 ou telephone Norte 6523. — Dá-se bom fiador. (X 22380)

PREDIOS MODERNOS
Alugam-se, tendo cada um tres quartos, salas de visitas e jantar, quarto de banho com banheira, chuveiro, aquecedor, lavatorio, bidet, W. C., cozinha com fogão a gaz, á travessa Derby Club, 25. Tratar com Ananias, á rua do Rosario n. 137, (cartorio). (X 21543)

CORPO DE BOMBEIRO
Importante fabrica precisa de um empregado que tenha pertencido durante 5 annos ao Corpo de Bombeiros. Rua [illegible] proximo á Praça Verdun. — ANDARAHY. (X 21539)
(X 22451)

CHACARAS A 200$
Vendem-se esplendidas, em Campo Grande. Servidas por bonde electrico e auto. A' vista ou prestações. Logar florescente e saluberrimo. — Rosario, 160, sobrado. (X 21549)

Quartos bons e baratos
Alugam-se para familias e viajantes, no Hotel Mattos. Rua Buenos Aires, 224. (X 21560)

CAPIM ELEPHANTE
A forragem verde de todo anno; a mais resistente ás seccas e a que mais cresce. Preço de 100 mudas 20$. Uma touceira vigorosa 20$000 e mais o frete. Pedidos á Casa Edison, caixa postal n. 1.552. — RIO. (X 21552)

MANICURA
Procura gabinete para trabalhar; faz ondulação Marcel. Tratar com Antonia. Phone Norte 6801. (X 21538)

HUDSON
Vende-se typo Coche com dois dias de uso, ultimo modelo e no seguro. Preço abaixo do custo. Tratar: Telephone Beira Mar 2760. (X 20520)

CÔRTE DE CABELLOS
Por especialistas, para senhoras e creanças. Rua Sete de Setembro, 134, sobrado e C. 2551. Mme. Augusta. (X 20816)

OCCULTISTAS
Os que soffrem de quaesquer molestias poderão curar-se, gratuitamente, enviando nome, morada, edade e sello para resposta á caixa do Correio, 79, em Nictheroy. (X 20256)

COFRES
[illegible] occasião, na rua Theophilo Ottoni, 103. Para desoccupar logar, vende-se um Milner, e um Holla Safe, por preço de [illegible] (X 21481)

GRANDE FAZENDA
Vende-se optima no ramal de São Paulo, perto desta capital. Informa Guimarães — Ouvidor, 139 (sala 27). (X 22297)

DOENÇAS DO ESTOMAGO E INTESTINOS
Tratamento moderno pelo processo do Prof. Zuelzer, de Berlim, especialmente de ULCERAS DO ESTOMAGO E DUODENO em dois mezes, sem operação; de hyper e hypochlorhydrias, prisão de ventre atonica e espasmodica. — Dr. Ernesto Carneiro, com longa pratica nos hospitaes da Europa. S. José n. 69 — C. 1315, diariamente, das 3 ás 6 horas. Res.: Sul. 2844. (X 14094)

TERRENOS EM ICARAHY
Vendem-se, juntos ou separadamente, dois lotes de terreno em rua proximo á praia, com 9 m x 40, cada um. Trata-se á rua Barão de Pirassinunga, 27, Rio. (X 21470)

Capas para mobilias
na Mobiliaria Brasileira. Acceitam-se encommendas [illegible] Norte 1326. R. Senador Euzebio, 33. (X 20321)

PRAIA DO FLAMENGO, 20
Aluga-se sala de frente bem mobilada, a cavalheiro de absoluto respeito. (X 22293)

VENDE-SE
Magnifico palacete á rua Paysandú, com amplas accommodações para familia de alto tratamento; bom garage e todo o conforto moderno. Tratar: Quitanda, 26, 2º andar, com Faustto. (X 21454)

AOS CHAUFFEURS
Capas para automoveis, só de "CAMURCINA". Panno resistente, distincto e de facil lavagem. — Encontra-se no largo do Machado, 27. — Rua Visconde de Itauna, 301, e rua do Cattete, 218. (X 20604)

CRINA ANIMAL
Tem em stock, preta e branca, preços reduzidos, Jayme Loureiro & Cia. Rua Theophilo Ottoni n. 1. Telephone Norte 6304. (4546)

CASA — CATTETE
Aluga-se em uma rua transversal, proximo ao Flamengo, mobilada nos tres pavimentos. Tem quintal. Telephone e piano. Trata-se á CASA MORAES, "ASSEMBLÉA", 107. (803)

RS: 5:000$000
Negociante estabelecido nesta praça precisa urgente esta quantia. Juros e condições conforme combinar. — Cartas nesta redacção a J. C. (X 22491)

STUDEBAKER (BIG-SIX) PARTICULAR
Vende-se, em uso, sete logares, preço de occasião. Tratar com o sr. Garcia. Phone V. 2439. Garage São Christovão. (X 22493)

Boa morada em Botafogo
Aluga-se o sobrado de um andar á rua Conde de Irajá n. 128, muito arejado, proprio para familia de fino tratamento. A chave no [illegible]. Trata-se [illegible] (X 19781)

VERDADEIRO MILAGRE
A Gonorrhéa chronica ou recente, tanto no homem como nas senhoras não é ignorada como sendo uma molestia perigosa e difficil de curar, porém basta usar um só vidro de INJECÇÃO SECCATIVA [illegible] (X 21543)

Jacarépaguá
Vende-se confortavel casa [illegible]

BOTA FLUMINENSE

O MAIOR DEPOSITO DE CALÇADOS DA AMERICA DO SUL

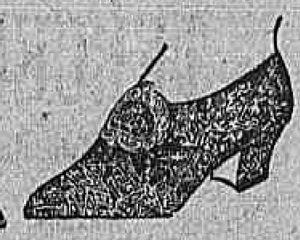

22$000
Sapatos pretos envernizados ou bufalo branco, salto mexicano ou cavalier, reclame, de ns. 32 a 40.

40$000
Bonitos sapatos em couro estampado, cor de cinza, com bonitas fivelas, salto mexicano, rigor da moda, de ns. 32 a 40.

29$000
Superiores sapatos de pellica preta envernizada, com modernas fivelas, salto mexicano, artigo moderno e fino, de ns. 32 a 40. Pelo Correio mais 2$500 por par.

40$000
Elegantes sapatos de pellica preta, salto mexicano, prefuradinhos, artigo fino de ns. 32 a 40

PELO CORREIO MAIS 2$500 POR PAR. Pedidos a

Alberto Antonio de Araujo
AVENIDA PASSOS N. 123
Canto da rua Marechal Floriano, 109.
(573)

DESCASCADOR E POLIDOR
«FOSTER» PARA ARROZ

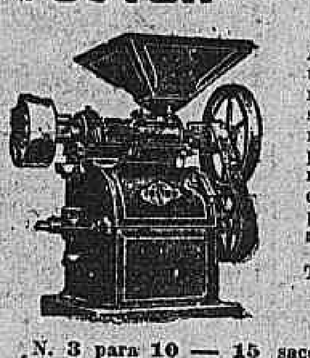

A experiencia tem demonstrado a superioridade das machinas "Foster" sobre suas congeneres. Funccionam automaticamente, com perfeição admiravel, diminuindo gastos com reducção de pessoal e occupando pouco espaço motivo de serem as preferidas.

TEMOS PARA PROMPTA ENTREGA:

N. 3 para 10 — 15 saccos de arroz limpo por dia
N. 7 para 25 — 30 " " " " " "
N. 1 para 30 — 40 " " " " " "

Peçam preços e outras informações a
SOCIEDADE
KNOWLES & FOSTER
PARA O BRASIL Ltda.
Avenida Rio Branco, 18 — Largo São Bento, 12
RIO DE JANEIRO — SÃO PAULO

GRANDE SORTIMENTO DE HARMONICAS
O maior sortimento do Brasil

Chegou a nova e grande remessa das celebres harmonicas "Stradella", da fabrica CAV. MARIANO DALLA-PE' & FIGLIO, a mais importante do mundo. Premiadas com medalhas de ouro em todas as exposições e reconhecidas como as melhores em todos os paizes. Absolutamente sem eguaes. Bem acabadas, de grande duração, sem precisar concertos. Todos os tamanhos e qualidades, de 8 até 240 baixos, a dois tons, semitonadas, chromaticas e a piano. METHODOS para facilitar a aprendizagem. GARANTIAS: Por todas as minhas harmonicas assumo a responsabilidade por cinco annos, menos os estragos causados por accidente ou descuido.

Peçam catalogos e listas de preços gratis.
João Sartorello
SÃO JOÃO DA BOA VISTA — LINHA MOGYANA.
ESTADO DE SÃO PAULO

AEG
CABOS ARMADOS
Rua General Camara, 130 — Rio de Janeiro
(1796)

HEMOPATOL
GOTTAS E ELIXIR
Tratamento especifico da Syphilis infantil

O caridoso e eminente pediatra brasileiro
Dr. Moncorvo Filho * (Consultorio: rua Visconde do Rio Branco, 22)
fundador e Director do Instituto de Protecção e Assistencia á Infancia do Rio de Janeiro, assim se refere ao HEMOPATOL-GOTTAS:

"Illmos. srs. Canabarro & C. Lda.
Agradecendo, summamente reconhecido, a remessa de frascos de Hemopatol para serem usados pelas creanças doentes amparadas no "Dispensario Moncorvo", tenho o prazer de poder scientifical-os de que os resultados obtidos com o emprego desse preparado corresponderam á expectativa, havendo se revelado elle um magnifico recurso de larga applicação na therapeutica infantil. Esses resultados estão de accôrdo com os que hei observado tambem na minha clinica civil, na qual correntemente o emprego, louvando-me das suas apreciadas vantagens.
Rio, 8 de julho de 1925."
(3321)

MACHINAS DE ESCREVER
Vendem-se a dinheiro e a prazo: Remington, Underwood, Royal, Continental, Smith Bross, Corona e outras marcas. Alugam-se por mez. Trocamos e concertamos qualquer machina, garantindo o bom funccionamento. Fitas de todas as marcas e Fabricantes. Vende-se por atacado e avarejo. Temos grande quantidade, recebida ha dias. — ANTONIO CINELLI — *Avenida Rio Branco n. 5* — Telephone Norte, 3.644.
(X 16031)

SEDAS

SEDA LAVAVEL todas as côres inclusive preta e branca, larg. 100 c|, 8$ 400 e.	5$800
JERSELINE de seda	4$800
JERSEY DE SEDA larg. 100 c|	8$500
CREPE da China larg. 100 c.	11$500
FOULARD DE SEDA FANTASIA larg. 100 c|	12$800
CREPE MARROCAIN de seda saldo de côres	15$000
CREPE MARROCAIN pura seda larg. 100 c|	18$000
RADIUM pura seda larg. 100 c| 24$000 e	18$000
CREPE GEORGETTE fantasia larg. 100 c|	18$000
SETIM FULGURANTE de 36$ por	19$000
MOIRE' DE SEDA de 45$ por	20$000
LAMEE' DE SEDA c| prata e ouro larg. 100 c|	20$000
ALPACA DE SEDA larg. 100 c|	19$000
ALPACA DE SEDA fantasia larg. 110 c|	22$000
GABARDINE DE SEDA FRANCEZA larg. 100 c|	35$000

Lote de Retalhos de Seda

RETALHOS de seda de todas as qualidades desde	8$000

Cambraias e Linhos

CASACOS DE SEDA perfeitos a	12$000
CAMBRAIAS DE LINHO brancas e de côres larg. 100 c|	5$500
CAMBRAIAS FINISSIMAS brancas e côres de 14$000 por	7$800
LINHO branco finissimo larg. 100 c|	8$500
LINHO para lençoes larg. 220 c|	17$500

Para Cortinas

ETAMINE fantasia c|barra	2$400
ETAMINE allemã branca e listada larg. 120 c|	3$800

Para Kimonos

CREPON JAPONEZ padrões novissimos e bellos desenhos de 5$500 por	3$900
CREPON FANTASIA	2$900

FILO'

FILO' finissimo (saldo côres) larg. 100 c|	2$200
FILO' inglez todas as côres	3$000
FILO' de seda perfeito larg. 100 c|	4$500

OPALAS

OPALA legitima Suissa larg. 100 c|	5$200
OPALA suissa (imitação) enfestada	3$400
OPALA nacional saldo de côres	2$400
MESSALINE inglez para forro todas as côres	3$400

TRICOLINES

TRICOLINES listada côres firmes	3$500
TRICOLINES côres lisas	4$500
TRICOLINES de seda brancas e côres fantasia	7$500

MORIM

MORIM TRIANON peça	16$800
MORIM Cupido e Nympha 20 jardas peça	34$000
MORIM Cambraia INGLEZ 20 jardas peça	42$000

Cretonnes para lençóes

CRETONNE para solteiro	4$000
CRETONNE para casal	7$500

Estes cretonnes é tecido encorpado e sem preparo.

EPONGE

EPONGE legitima franceza larg. 100 c| de 7$800 por	3$000
EPONGE Crochetine e Barege	6$000

Cortes de tecidos para Verão

VOILE fantasia enfestado córte	5$700
VOILE de ramagens córte	7$500
OPALA fantasia enfestada córte	8$500
CREPON fantasia córte	8$700
CREPE marrocain em côres lisas e fantasia córte	9$000
VOILE suisso finissimo em todas as côres inclusive branco córte	8$000
VOILE fantasia inglez córte	10$000
ETAMINE fantasia córte	10$000
CREPE ESPUMA todas as côres córte	17$500
CREPE CORDONET novidade córte	18$000

12.000 retalhos para liquidar

Das seguintes fazendas: Tricolines lisa e fantasia, Etamines, Jersey, Ratinée Jacard, Tecidos Brochée, Opalas, Organdy, Cambraias de linho brancas e de côres, Tecidos Barege, Eponge, Crepes, Marrocain liso e de fantasia, Goffre, Crepe Coquette, RETALHOS com 2, 2,25, 2,50 e 3 METROS que dão vestidos, a 6$, 9$ e 12$ cada RETALHO, artigo perfeito

A PAULISTANA
Rua 7 de Setembro, 176

"Factos e não palavras"

Temos demonstrado nos nossos annuncios aos srs. automobilistas, as vantagens reaes te as economias consideraveis que podem obter usando nos seus automoveis os lubrificantes VEEDOL. Não bastam "palavras", porém, por mais autorizadas que sejam.

VAMOS AOS FACTOS: Nas corridas realizadas sob o patrocinio do Automovel Club do Brasil, por occasião da ultima Exposição do Automobilismo, foram as seguintes as collocações de alguns dos carros que usaram VEEDOL:

1) Prova de kilometro lançado (Amadores) — Taça O JORNAL; 1º logar: "Lancia" com VEEDOL; 2º logar: "Lancia" com VEEDOL.

2) Prova do kilometro parado — Taça "O GLOBO"; 1º logar: "Lancia" com VEEDOL.

3) Prova do kilometro lançado (Profissionaes) — Taça "A NOITE"; 1º logar: "Lancia" com VEEDOL.

4) Prova de resistencia, caminhões carregados, categoria de 3.000 kilos — 1º logar: "Lancia" com VEEDOL.

5) Na recente corrida internacional transalpina de seis dias, num penoso percurso de 3.000 kilometros montanhosos, para a disputa da Taça Italiana dos Alpes, os cinco primeiros collocados foram:

1º "Bugatti", conduzido por Tassara, usando VEEDOL
2º "Peugeot", conduzido por Bianchi Anderioni, usando VEEDOL.
3º "Peugeot", conduzido por Letalleur, usando VEEDOL
4º "O. M.", conduzido pelo capitão Torti, usando VEEDOL.
5º "O. M.", conduzido pelo capitão Giupani, usando VEEDOL.

Nota: Tomaram parte nesta importante corrida nada menos que 27 automoveis com differentes oleos.

6) O primeiro automovel que acaba de concluir o "raid" de Buenos Aires a La Paz (Bolivia), usou exclusivamente o Oleo VEEDOL e a gazolina TYDOL.

7) No brilhante "raid" São Paulo-Rio, em 62 horas, num automovel "Ford", concluido ha dias pelo sr. Sylvio Lara Campos, foi exclusivamente usado o VEEDOL FORZOL.

Estes são os factos mais recentes.

Não é de hoje, porém, que elles affirmam de modo ininterrupto e incontestavel a excellencia e a reputação universal dos lubrificantes.

VEEDOL
LOS LUBRIFICANTES QUE RESISTEN AO CALOR

os unicos premiados com medalha de ouro na 1ª Exposição de Automobilismo, Auto propulsão e Estradas de Rodagem, promovida pelo Automovel Club do Brasil.

Unicos distribuidores geraes da
TIDE WATER OIL COMPANY
ASSUMPÇÃO & C.IA

RUA S. PEDRO, 39 — Tel. Norte 4828. — RIO DE JANEIRO
RUA 3 DE DEZEMBRO, 9 — Endereco telegraphico "TENNIS" — SÃO PAULO.

COMPANHIAS FRANCEZAS DE NAVEGAÇÃO
CHARGEURS REUNIS & SUD-ATLANTIQUE
O PAQUETE

AURIGNY

Esperado do Rio da Prata a 9 de Outubro, sahirá no mesmo dia para MADEIRA — LISBOA — LEIXÕES (via Lisboa) — VIGO — HAVRE.

PASSAGENS DE 1ª CLASSE — 2ª CLASSE — PREFERENCIA — 3ª CLASSE COM CAMAROTE — 3ª CLASSE SIMPLES.

Agencia Geral das Companhias Francezas de Navegação
AVENIDA RIO BRANCO, 11 e 13
Telephone Norte, 6207.
(652)

"STANLEY"
a melhor CORREIA de transmissão a mais
RESISTENTE
DURAVEL
ECONOMICA
Correia ideal para o nosso clima

Fabricantes:
The Sandeman Stanley Cotton Belting Co. Ltd., — Londres
AGENTES IMPORTADORES
PEREIRA, ARAUJO & C.
RUA S. PEDRO, 87 — Caixa Postal 262
RIO DE JANEIRO

R. DA CARIOCA 19
TELEPHONE C.1940
PAPEIS PINTADOS — FORRAÇÕES ARTISTICAS — ALTAS NOVIDADES
VITRAUX CONGOLEUM
CASA CARIOCA
NÃO COMPREM SEM VERIFICAR NOSSOS PREÇOS

Tapeçaria Americana
S. ROZENTAL

Chamamos a attenção do Publico para os preços sem competidores de grupos de couro e panno como — chez-long — isto só na 349 — AVENIDA MEM DE SA' — 349
Telephone Norte 5398
(2235)

MACHINAS

Não sendo possivel detalhar todas as machinas que tenho em "stock", de terceiros e para importações, saibam os interessados, que vendo a dinheiro e a prestações e que devido a alta do cambio, reduzi todos os meus preços. Tenho machinas em "stock", novas e usadas, para ESTAMPARIAS, FUNILARIAS, PADARIAS, CARPINTARIAS, OLARIAS, MATRIZES, SERRARIAS, etc.

Tenho officinas proprias para construcções e reparações. Solicito visitas, telephonemas e correspondencia.

Os engenheiros e o pessoal technico da casa está á disposição dos interessados.

OFFERTAS ESPECIAES

1 Fabrica de baldes, completa, inclusive uma invenção que póde ser patenteada pelo comprador;
1 Installação para Tijolos;
1 Installação para Padaria;
1 Installação para Carpintaria,
1 Industria com comprador para toda a producção, com lucros garantidos de 50 %.

41 — FREI CANECA 45 — *CASA ASCENDINO*
(647)

«Juventude Alexandre» Dá vigor e mocidade aos cabellos. Restitue a côr primitiva aos cabellos brancos. Extingue a caspa. Combate a calvicie. De agradavel perfume, seu uso é sempre util. Cuidado com as imitações.

Pelo Correio, 5$000. Dep. Casa Alexandre — Rua Ouvidor numero 148

Peça e exija **«Juventude Alexandre»**
(Ap. D. N. S. P. Nº. 204 — 13\|10\|011) (3785)

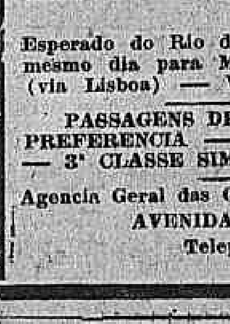

GRATIS — Si quer ser feliz em emprego, em negocios e em amizade, gozar saúde, educar a vontade, augmentar a memoria, a lucidez de espirito e o vigor physico e viril; agir pelo pensamento á distancia, livrar-se das influencias estranhas e dominal-as, vencer as difficuldades da vida e alcançar a felicidade e a paz, peça já o MENSAGEIRO DA FORTUNA. Dá-se em mão ou manda-se pelo Correio, gratis, a quem enviar este annuncio ou citar o nome deste jornal. Só para adultos e não analphabetos.

Escreva para ARISTOTELES ITALIA, á CAIXA POSTAL, 604, Secção C — (Rua Buenos Ayres, 335), Rio. Mande-nos o nome e endereço escriptos com clareza, hoje mesmo. (X 20944)

"O contador pratico de algibeira"

Auxiliar dos guarda-livros, negociantes e Estudantes das ESCOLAS DE CONTABILIDADE, por H. Brasiliense, Professor de Mathematica da E. Agricola "Luiz de Queiroz".

Um volume cartonado de 278 paginas. Preço, 8$000.

A' venda na Livraria FRANCISCO ALVES — Rua do Ouvidor 166 e suas filiaes. (X 21629)

HOMOEOPATHIA

Está doente? Quer tratar-se pela homoeopathia? Na cidade em que mora não ha medicos homoeopathas? Peça informações ao Laboratorio homoeopatha de De Faria & Comp., á rua de S. José, 75, — Caixa Postal 2564. — Rio de Janeiro, que mantém gratuitamente um consultorio, por correspondencia, dirigido pelo provecto medico homoeopatha Dr. A. Duque Estrada. As informações são remettidas a quem solicitar mediante remessa de um sello de 300 réis para porte da resposta. (4758)

CLINICA DE MOLESTIAS PULMONARES
DR. CROCE

Tratamento therapeutico hygieno-dietetico da tuberculose, combinado com o pneumotorax artificial e inhalações de medicamentos que agem directamente nos pulmões, por meio de apparelhos especiaes (invenção propria privilegiada), para esse fim. Resultados garantidos. Vaccina-se contra a tuberculose, pelo methodo de Fridmann, adoptado na Allemanha. Diagnostico precoce da tuberculose; cura de engorda. Raio Violetas. Rua São José, 14, de 14 ás 17, diariamente. (X 20146)

HUDSON-ESSEX

A grande marca americana — Vencedores de todas as provas

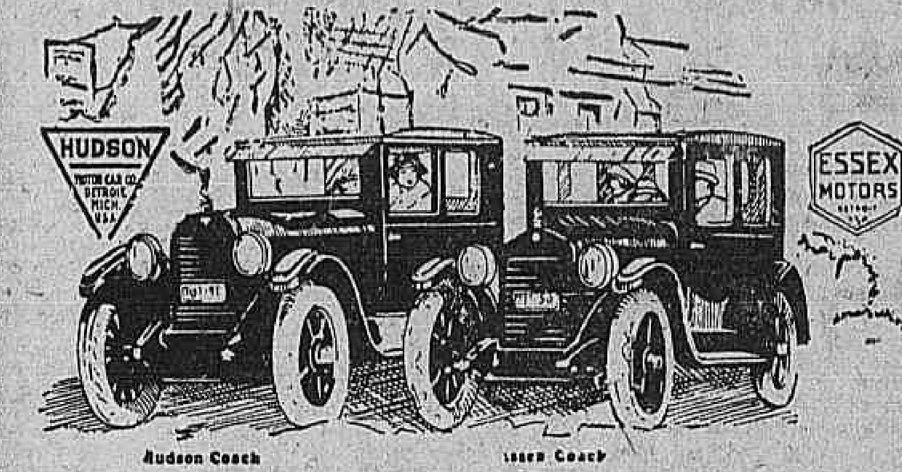

Typo Coche, conduit intérieur — O automovel para todas as estações

Os ultimos modelos estão equipados com pneumaticos "Balão" genuinos e representam a ultima palavra em conforto e elegancia.

Os Automoveis "Essex" são construidos na mesma fabrica pelos mesmos engenheiros e do mesmo material empregado nos "Hudson".

Em stock: { *Hudson limousine, Coche, Brougham e Double-Phaeton* / *Essex Double Phaeton*

VENDAS A LONGO PRASO

Agencia Hudson-Essex

T. L. WRIGHT & COMP. LTDA.

142 - Rua Evaristo da Veiga - 144

CANARIOS

Hamburguezes campainhas legitimos, de Santo André, chegados pelo "Cap Polonio", vendem-se na Cooperativa Avicola, rua Sete de Setembro n. 3. (XX 22589)

Negocios de occasião

Pessoa que disponha de algum capital e que queira empregal-o em compras e vendas de mercadorias com bons lucros e transacções com firma idonea, queira escrever a Jong neste jornal. (X 21778)

PETROPOLIS

Vende-se um bom terreno na Avenida Central (Castellana), a cinco minutos da estação do Alto da Serra, tendo 21 metros de frente e 160 de fundos, esplendida vista. Trata-se na rua Cosmacabana, 1089. Tel. Ip. 1872. (X 21783)

FAZENDA

Vende-se uma fazenda situada entre as duas capitaes, S. Paulo e Rio, com 4.700 alqueires de terras fertilissimas, sendo metade em mattas e capoeiras. A fazenda póde servir para criação, sendo riquissima de boas aguas, e para qualquer cultura desde o café até o algodão. Tem casas de morada, casas coloniaes, tulhas, engenho para aguardente, machinas agricolas, muares, bois, etc., etc. Na fazenda existe tambem uma grande cachoeira podendo ser facilmente desfructada. Informações a C. A. P., á caixa do Correio 1340, S. Paulo. (X 22356)

CASA ATE' 400$000 (BOTAFOGO)

Pequena familia precisa, com tres quartos, pagamento adeantado, e deposito; até fiança de compromisso de tempo e conservação. Cartas á rua P. Fernandes, 58, 1º. (X 22369)

ALUGAM-SE

Apartamentos mobilados com optima pensão familiar. Botafogo, Avenida Pasteur n. 47-A. Tel. Sul 1099. (X 20923)

MOÇAS

Precisa-se na rua José Mauricio n. 34, com pratica de trabalhar em machina de costura. Tratar com o sr. Luiz, officinas, fundos. (X 22374)

ALUGA-SE

Por contrato o 2º andar do predio á rua S. Pedro, 69, servido por elevador e proprio para grande escriptorio commercial. Trata-se com Amoroso, Costa & Comp., á mesma rua n. 74. (X 20907)

Maracanã

Vende-se juntos ou separados optimo grupo de 6 predios, produzindo renda superior, na rua Felippe Camarão. Trata-se na Casa Bancaria Lafayette Bastos & Cia., á rua Buenos Aires n. 46. Tel. Norte 1587. (X 21740)

Avenida — Meyer

Vende-se uma, com 10 casas, por 90 contos. Pechincha. Trata-se na Casa Bancaria Lafayette Bastos & Cia., á rua Buenos Aires n. 46. Telephone Norte 1587. (X 21751)

Casa em Botafogo

Aluga-se o luxuoso predio da Rua Marquez de Olinda n. 71 acabado de construir, com todo o conforto para familia de tratamento. Trata-se com Bastos de Oliveira & Filhos, Ltda., á rua do Ouvidor n. 81. (821)

"ELEGANTE DAMA"

Especialidade em porta-seios, cintas e colletes, a cargo de Mme. LION. TELEF. C. 739 — CARIOCA, 42 (2292)

PIANO COMPRA-SE

Para particular, com grande urgencia, embora precise alguns reparos. PHONE 241 VILLA. (X 22457)

PHARMACIA

Compra-se uma no bairro de Andarahy. Queiram dirigir informações completas a L. M. H., nesta redacção. (X 20994)

OFFICINA MECANICA

Compra-se uma perto do centro. PHONE CENTRAL 4162. (X 21659)

Terreno — Corrêas

Vende-se um em Corrêas, Petropolis, medindo 20 x 70 metros, inteiramente plano e com agua abundante. Trata-se em Corrêas com o proprietario Henrique Cunha, ou á Avenida 15 de Novembro n. 300. Telephone Petropolis 38. (X 20872)

Casa em Corrêas

Vende-se uma em Corrêas, Petropolis, tendo cinco quartos, etc., muito confortavel. Tratar na mesma com o proprietario Henrique Cunha, ou em Petropolis, á Avenida Quinze de Novembro n. 300. Telephone 38. (X 20872)

Ao commercio

Um senhor conhecedor de quasi todos os Estados, compra liquidações de casas commerciaes, emprega o commercio; faz tambem cobranças mediante commissões. Tem conhecimento com quaesquer zonas do Estado. Dá as referencias a escriptorio, estabelecimentos ou pessoas que façam pedidos e cartas de fiança. Resposta para a redacção deste jornal a Liquidante. (X 21551)

PHARMACIA

CAMPOS — E. DO RIO

Vende-se uma bem installada e com bom movimento, com contrato, cujo predio tem accommodações para familia. Preço de occasião. Trata-se com o proprietario em Campos, ou nesta Praça, com os srs. Dr. ..., á rua ..., 113, sob. ..., com B. Soares. (X 22383)

A. W. VESSEY & Cia. Ltda.

Rua Theophilo Ottoni, 8º

RIO DE JANEIRO

Especialistas em correias:

PELLO DE CAMELLO:	"PYRAMID"
BALATA LEGITIMA:	"HAMMER"
LONA E BORRACHA VERMELHA:	"CYCLOP"
SOLA AMERICANA:	"AQUATIC"
(Sem costura)	
SOLA NACIONAL:	"CRUZEIRO"
GRAXA ADHERENTE:	"FLYFOOT"

Emmendas, Polias, etc.

Correias em stock até 18"

O MAIOR STOCK DO BRASIL

Preços sem competição.

SEDATIVO REGULADOR BEIRÃO

O primeiro inventado para as doenças de Senhoras e Senhoritas. Combate as Flores Brancas, falta de regras, regras escassas, suspensão, fluxo com dôr ou dysmenorrhéa, Colicas Uterinas, regras excessivas, incommodos da idade critica e inflammações do Utero. Não confundir com outros Reguladores imitações do REGULADOR BEIRÃO.

Registrado no Departamento Nac. de Saude Publica.

(3855)

CASA DA COTIA

E' a primeira vez que esta acreditada casa vae por tudo abysmado com as

GRANDES BAIXAS nos PREÇOS

de todas as fazendas, por motivo de obras!... Todos os artigos se encontram em grandes lotes com os respectivos preços marcados.

95, Avenida Passos, 97

Telephone N. 5959 (809)

NEURASTHENIA — ANEMIA — CHLOROSE
PRE-TUBERCULOSE — TUBERCULOSE
FRAQUEZA GERAL — CONVALESCENÇAS

PAIROL

(Glycero-phosphato de sodio e nucleo vanadato de ferro)

AMPOLAS E ELIXIR

DO

Laboratorio Chimico SIT

SÃO PAULO

Depositarios: F. LINS & ROSMAN - R. S. Pedro 89 - Rio

CAIXA 12$000 HENNE LIQUIDO X — V. Excª deve experimentar esta tintura porque tinge com perfeição os cabellos brancos em todas as côres. Vende-se nas Perfumarias e Drogarias

(643)

CLUBS-BARBOSA & MELLO

FUNDADA EM 7 DE NOVEMBRO DE 1906 — CARTA PATENTE N. 7

Joias, Relogios, Metaes, Ternos sob medida, Roupas Brancas, Chapéos, Calçados, Bicycletas, Pathé Baby, Louças, Gramophones, Geladeiras, Filtro Fiel, Capas, Moveis, Pianos, Machinas de escrever e de costura, etc.

Precisam-se de agentes na Capital e no Interior.

PEÇAM PROSPECTOS

De 21 a 26 de setembro de 1925.

Dia 21—Segunda-feira	510 e 10
Dia 22—Terça-feira	834 e 34
Dia 23—Quarta-feira	960 e 60
Dia 24—Quinta-feira	242 e 42
Dia 25—Sexta-feira	508 e 08
Dia 26—Sabbado	390 e 90

Rio, 26 de setembro de 1925.

O fiscal do governo — Dr. Franklin George Naylor.

Assembléa 27 ep. C. Tel 5028

(832)

PETROPOLIS

Vende-se um terreno com uma bellissima frente, tendo quasi 24 m. e outros tantos de fundos, possuindo uma casa grande, antiga, na rua Barão de Amazonas, 46, distante alguns segundos da magnifica praça da Liberdade e dos bondes. E' o unico existente naquella rua. Trata-se na mesma com o proprietario sr. A. R. Carneiro. (X 20842)

Auto typo Sport

Compra-se um de particular. — Telephone Norte 2791, com Ferreira. (X 21582)

Telhas coloniaes

Para beiral, typo portuguez. Compram-se. Leopoldo Saraiva, rua Primeiro de Março n. 110. (X 21372)

CASA BANCARIA

EDUARDO PORTO & Cia.

44, Rua da Candelaria, 44

Filiaes em Ubá e Petropolis

Recebe depositos em contas correntes com talão de cheque e em dinheiro a premio, pagando os melhores juros.

Effectua cobranças, saques, administração de bens, compra e venda de titulos. (349)

Um illustre medico francez

O doutor Clertan, de Paris, conseguiu encerrar a essencia de terebinthina sob forma de perolas, cujo envolucro, transparente como vidro e fino como papel, se dissolve instantaneamente no estomago. De tal modo que as pessoas que soffrem de enxaquecas ou de nevralgias, podem actualmente alliviar-se immediatamente sem ter de supportar o gosto tão pouco agradavel da essencia de terebinthina. Com effeito, basta tomar 3 ou 4 Perolas l'Essencia de Terebinthina Clertan para alliviar em poucos minutos as mais acabrunhadoras enxaquecas e as mais dolorosas nevralgias. Seja qual for a séde d'ellas: cabeça, membros, costellas, etc. Por isso, a Academia de Medicina de Paris teve a pelo approvar o processo de preparação d'este medicamento, o que é de subido valor para commendal-o á confiança dos doentes. A' venda em todas as pharmacias.

P. S. — Para evitar toda confusão, haja cuidado em exigir que o envolucro tenha o endereço do Laboratorio: *Maison L. FRERE, 19, rue Jacob, Paris.* (440)

SITIO

Vende-se um com 8 alqueires de bons terras, matta, plantação de cannas, a ultima colheita produziu 100 arrobas de assucar; com boa casa de morada, assoalhada, com 5 quartos, 2 salas, cozinha, dispensa, chuveiro, tanque, pia na cozinha, engenho, tachos de cobre novos, moinho para fubá, pomar com diversas fructeiras, parreiral, jardim, agua encanada, [illegible] ... de Friburgo, ramal de Sumidouro, distante da estação um kilometro. E' no kilometro 172. O trem passa por dentro do terreno (Villa Oliveira); preço de occasião. Trata-se com o sr. Olliveira, á rua do Cattete n. 305. Rio de Janeiro. (X 23090)

DINHEIRO

Empresta-se, sobre promissorias, com bons avalistas, qualquer quantia, solução rapida. Caixa postal n. 698. (X 22591)

Pianos compram-se

de qualquer autor, mesmo precisando concertos; paga-se bem; na Avenida Mem de Sá, 319. Tel. Norte 4621. (X 21756)

APARTAMENTO

Aluga-se um bem mobilado, sem pensão, a senhor de respeito, na praia do Russell n. 106; tem telephone. (X 23102)

errenos — São Clemente

Em rua transversal, vendem-se dois terrenos a 4:000$ o metro de frente. Rua da Quitanda n. 7, sobrado, Paulo. (X 23097)

PIANO

Vende-se um, de occasião. Rua Luiz de Camões n. 4. (X 23092)

Papelaria e typographia

Em optima situação, no centro da cidade e muito afreguezada. Admitte-se socio com pratica e capital. Trata-se com o dr. Xerez, rua do Rosario n. 103, sob., das 3 ás 4 horas da tarde. (X 23084)

Escola de chapéos e côrte

Mme. Zanbelli e C., ... discipulas e as do prompto em 25 lições. Cortam moldes por medida, sobre o lado da sala central, rua da Bahia. Pitanga Teixeira. Avenida Rio Branco n. 137, 3º andar, sala 29. O unico depositario dos manequins. (X 23093)

Coqueluchecida

Infallivel no tratamento da coqueluche.

ELIXIR S. GERALDO

Especifico na Epilepsia e molestias nervosas. Dep. rua G. Camara, 80, e Gonçalves Dias, 59. (190)

OFFICINA GRAPHICA

Vende-se uma completamente nova, localizada no centro e na zona de melhor futuro. Para informações com o dr. Francisco Prado, na rua do Rosario n. 150, 1º andar. (X 23093)

Predio — Copacabana

Vende-se na rua Leopoldo Miguez optimo predio com esplendido terreno de 30 x 300 m. Trata-se na Casa Bancaria Lafayette Bastos & Cia., á rua Buenos Aires n. 46. Telephone Norte 1587. (X 21746)

PECHINCHA

Vende-se um predio com 4 quartos, 2 salas, copa, etc., em centro de terreno, perto da estação de Meyer. Trata-se na Casa Bancaria Lafayette Bastos & Cia., á rua Buenos Aires n. 46. Telephone Norte n. 1587. (X 21747)

Terreno — Piedade

Vende-se um de 43 x 29, prompto a edificar, por preço muito barato. Trata-se na Casa Bancaria Lafayette Bastos & Cia., á rua Buenos Aires n. 46. — Telephone Norte n. 1587. (X 21748)

Sacco S. Francisco

Vende-se uma optima vivenda, propria para estrangeiros, em centro de terreno de ... Trata-se na Casa Bancaria Lafayette Bastos & Cia., á rua Buenos Aires n. 46. — Telephone Norte n. 1587. (X 21745)

GRANDE FAZENDA

Arrenda-se por contrato de cinco annos. Toda em mattas virgens, propria para plantação de café, criação, lenha e carvão. Para informações: Dr. Rêllo, Ouvidor, 55, sobrado, das 3 ás 4. (X 23033)

CAPOTEIRO

Precisa-se de um habilitado á praça da Republica n. 52, Casa Unido Sport. (X 23042)

Pianola Angelus

Vende-se quasi nova, preço modico, para desoccupar logar; na rua Pareto, 42. (X 21737)

CARLOS

Juncken Junior. Tel. Norte 2504; machinas de escrever, officina mechanica, Buenos Aires n. 24, 2º andar. (X 23038)

Quarto mobilado

com café da manhã e jantar, procura-se para um cavalheiro. Offertas á caixa postal n. 2332. (X 23036)

Sobrado para escriptorio

Aluga-se um recentemente reformado na rua General Camara n. 147, 1º andar. Trata-se no mesmo. (X 21760)

Stenographia e linguas

Inglez, allemão, francez trazem bons ordenados nas companhias estrangeiras. Aprende-se depressa e tudo. Tenentes, á rua Visconde do Rio Branco n. 47, 1º andar. Telephone Central 1 ... Tiradentes. (X 21755)

Dinheiro para hypothecas

Empresta-se sobre bons predios. Rua do Rosario n. 162. Telephone Norte 2622. Franco. (X 21577)

CASA

Distingue-se pelo asseio e ... [illegible]

O NOVO CLEVELAND 1926

Bate o record de vendas

Cleveland entregou mais carros durante os primeiros seis mezes deste anno do que em todos os demais mezes de 1924!

E agora o novo Cleveland já começou em marcha ainda mais accelerada.. Naturalmente.

O novo Cleveland attingiu uma belleza raramente vista excepto em automoveis que custam o dinheiro de uma independencia!

Lubrificação do systema «de um jacto»

O Cleveland foi o pioneiro da lubrificação automatica do chassis — e só o Cleveland offerece o systema de "Um Jacto".

O systema de lubrificação de "Um Jacto" já tem sido usado em mais de 25.000 Clevelands. V. S. simplesmente preme o immersor com o calcanhar — é o bastante — e todas as peças do chassis recebem um banho de fresco e limpo lubrificante.

Adeus bisnagas de graxa! A deus almotolias!

O seu formidavel potencial destaca-se acima dos padrões communs de sempre na producção de energia — no modo como elle chispa da mais vagarosa marcha a mais desenfreada carreira — e na resistencia simplesmente infatigavel.

CLEVELAND — MOTTA, REZENDE & Cia.

TELEPHONE-CENTRAL 1061

19, EVARISTO DA VEIGA, 19

OFFICINA - RUA VISCONDE DE ITAUNA, 461

PREDIO

NA

Avenida Rio Branco 99 e 101

Canto da rua Buenos Aires, com frente tambem para a Rua do Rosario n. 118

Esta magnifica propriedade vae ser vendida em leilão, por ordem do M. M. Juiz da 2ª Vara de Orphãos, pelo leiloeiro VIRGILIO, no dia 29 do corrente, ás 4 1|2 horas. — Para informações com o referido leiloeiro em seu escriptorio. — Vide annuncio mais detalhado no "Jornal do Commercio", na secção "Leilões". (X. 22500)

AVENIDA VIEIRA SOUTO TERRENO

Vende-se excellente, murado, com agua, material, prompto para ser edificado. Informações pelo telephone 978 Ipanema. (X 22401)

Farello "Sertão"

O alimento mais rico e economico para o gado! Ração ideal para as vaccas leiteiras!

DEPOSITO:

CASA DA INDIA

Ouvidor, 59. (2985)

CASA — 70 CONTOS

Vende-se uma construida pelo proprio proprietario para sua moradia, com 4 quartos, etc., na Avenida Paula Souza, 83 (antiga Av. Maracanã). (X 21641)

PARA GANHAR NO BICHO

Pela certa — Pessoa que descobriu processo que transforma o jogo em alto negocio, precisa socio com 1:000$. Cartas neste jornal a Z. T. 33. (X 21638)

COSTUREIRA

Precisa-se boa costureira com pratica, para officina de estofador; bom ordenado. Avenida Mem de Sá, 349, loja. (X 22440)

PREDIO

Aluga-se o predio da rua do Senado n. 238, ainda não habitado, constando de armazem para negocio e dois sobrados para residencia de familia, independentes; as chaves no n. 230, onde se trata. (X 21000)

Mosquitos?

Só se extinguem com as legitimas vellinhas japonezas (Katol).

CASA DA INDIA

Ouvidor, 59. (2983)

PHARMACIA

Vende-se, nova, unica em optimo suburbio, a 30 minutos da cidade. Logar em plena prosperidade e de grande futuro; muito bem montada e sortida. Informa-se á rua Buenos Aires, 159, loja, com Calixto. (X 20997)

ESCRIPTORIO

Alugam-se 3 salas de frente no 2º andar da Rua Theophilo Ottoni 17. Informações na loja. Telep. NORTE 6440. (X. 21635)

TERRENOS

Vende-se um lote de 10 x 24 na rua Raul Pompeia, em Copacabana, e outro de 12 x 33,50 na rua Grajahú, no Andarahy. Trata-se: Telephone Ipanema 553. (X 23029)

CASA EM BOTAFOGO

Aluga-se a magnifica casa da rua Humaytá n. 161, de dois pavimentos, para familia de tratamento. Trata-se com Bastos de Oliveira & Filhos, Ltda., á rua do Ouvidor n. 81. (825)

ESTABULOS

Leite rico e abundante, só com o emprego do farello "Sertão".

Deposito: CASA DA INDIA

OUVIDOR, 59 (2982)

Gratis

Envie o seu endereço para a caixa postal 2.745 — Rio de Janeiro, que receberá uma surpreza. (3788)

Banco Sul Americano

OUVIDOR, 54

Descontos e redescontos de letras, emprestimos populares, administração de bens de raiz, etc. — Contas correntes limitadas, de movimento e de aviso, aos melhores juros. (3518)

FAZENDAS A' VENDA

De café, canna, criação, grandes e pequenas, completamente montadas, algumas a poucas horas desta capital. Terras roxas em Jacarésinho, onde mil pés de café produz 300 @. Vende-se milhares de alqueires a 270$000 cada. Informa-se: Rua dos Invalidos, 16, sobrado. — R. VIEIRA. (X 21785)

SALA — CATTETE

Aluga-se esplendida, mobilada, com pensão, em casa de familia de tratamento, a casal ou cavalheiros distinctos. Rua Carvalho Monteiro, 29. (X 20925)

Pianos Allemães

Gustav Lehner

Estylo Moderno — TRES PEDAES, cepo e armação de ferro, cordas cruzadas e especialmente para os climas quentes.

Pela sua resistencia, sonoridade e harmonia, o grande modelo substitue com vantagem o piano de cauda.

Antes de V. Ex. comprar o PIANO, faça uma visita á

CASA NACIONAL

Rua Senador Euzebio, 30 —:— Rio

(X 21723)

Sensacional

UMA CAMISA SO' . . . . Rs. 3$500

Para chamar a attenção do conceituado publico para a nossa perfeita confecção de camisas e roupa de homem em geral confeccionemos

SO' ESTE MEZ POR 3$500

Uma camisa com colarinho. — Fazemos tambem concertos:

Trocar uma gola de camisa	1$700
Trocar punhos de tricoline	3$600
Trocar o peito de tricoline	4$800

UNICA CASA NA AMERICA DO SUL

"THE BRIGHTON" — Rua Riachuelo, 4.

Tel. Central, 2726.

BALSAMO APPARECIDA

Internamente: Tosse, bronchite e asthma.

Externamente: golpes e dores sciaticas.

VENDE-SE EM TODA PARTE.

Pedidos: Rio, Pharmacia Torres — R. Invalidos n. 46. S. Paulo — Beruel & Cia.

MACHINAS PARA LAVRAR MADEIRA
MACHINAS PARA OFFICINA MECHANICA

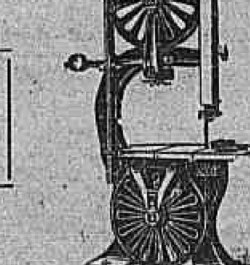

Temos sempre em stock

Empresa Mercantil e Industrial Teuto Sulamericana Ltda.

Avenida Rio Branco 57 - 1º and.

Caixa Postal 2282

E' PRECISO MUITO CUIDADO

A vida cada vez se torna mais difficil para todos, devido ás grandes evoluções e á falta de escrupulos commerciaes. Estamos numa época anormal, que não podendo haver uma estabilidade de preços em qualquer artigo que se precisa comprar, deve-se procurar uma casa onde se possa ter confiança e que a mesma disponha de recursos para poder conscienciosamente servir bem os seus freguezes, como por exemplo: a "Fabrica Carioca", para quem precisar comprar os artigos do seu fabrico, em roupas brancas para corpo, cama e mesa.

UMA VISITA A ESTA CASA E' SEMPRE LUCRATIVA. CASA DE TODA CONFIANÇA

22, Rua da Carioca, 22 (816)

EUROPA

Senhora allemã, casada, de 30 annos de edade, não sendo sujeita ao enjôo do mar, deseja acompanhar familia em viagem para Europa, tomando conta das creanças ou de pessoa que necessitar, contra livre passagem. Optimas referencias. Cartas por favor a A. Z. 7, desta folha. (X. 21780)

NA RUA PAYSANDU'

Vende-se pequeno predio, proximo ao Flamengo. Facilita-se o pagamento. Trata-se com Bastos de Oliveira & Filhos, Ltda., á rua do Ouvidor n. 81. (823)

Predio — General Roca

Vende-se um magnifico, recem-construido a capricho, todo conforto para familia de tratamento. Trata-se com Bastos de Oliveira & Filhos, Ltda., á rua do Ouvidor n. 81. (824)

Arterio-sclerose, Rheumatismo, Asthma, Siphilis

Iodohepatose

"VITAL BRAZIL"

LIC. 3479

Nas pharmacias e drogarias. (275)

PREDIO NO CENTRO

Acceitam-se offertas para a venda de um predio, á rua Theophilo Ottoni, entre Primeiro de Março e Quitanda; sem contrato. Trata-se com Bastos de Oliveira & Filhos, Ltda., á rua do Ouvidor n. 81. (822)

Palacete — Av. Vieira Souto

Aluga-se o magnifico predio da Av. Vieira Souto n. 450, acabado de construir, com dois pavimentos preparados para dois apartamentos, com 10 aposentos com agua corrente, salões, salas, cozinha, copa e mais dependencias, duas garages e jardim. Trata-se com Bastos de Oliveira & Filhos, Ltda., á rua do Ouvidor n. 81. (826)

CASA

Compra-se uma pequena casa até 25 contos em bairro não muito distante. Telephone B. M. 1121. (X 22326)

O LUETYL E A SYPHILIS

CONTRA FACTOS NÃO HA ARGUMENTOS

O POVO SO' DEVE USAR REMEDIOS QUE TENHAM ATTESTADO OFFICIAL COMO ESTE, UNICO MEIO DE USAR REMEDIO DE VALOR REAL E EVITAR ASSIM, USAR DROGAS INUTEIS E SEM RESULTADO.

"Attesto que empreguei o preparado LUETYL, em um caso de syphilis cutanea, na 8ª enfermaria, obtendo um resultado surprehendente. O doente, que pesava 38 kilos, augmentou 6 kilos com o uso de vidro e meio do referido preparado, tendo as manifestações cutaneas cicatrizado completamente. Rio de Janeiro, 24 de março de 1917. (Assignado). Dr. Humberto Mello, 1º tenente encarregado da 8ª enfermaria.

500 mil pessoas usaram o LUETYL, pergunte a cada uma, todas tiveram bom resultado no tratamento.

Syphilis ??? LUETYL

REVIGON Tonico sem alcool — Formula do prof. ROCHA VAZ — Tonico dos nervos e do cerebro — Abre o appetite — Amargo estomacal.

PODEROSO ESTIMULANTE

Ribeiro Menezes & C., Uruguayana, 91—Drog. Rodrigues G. Dias, 41

PARAHYBANOS PRETO E AMARELLO

10$

32 a 39

21 a 22	6$800
23 a 26	7$500
27 a 31	9$000

PELO CORREIO MAIS 1$500

25$800

Sapato em chromo preto, forma Rodolpho Valentino

Pelo correio mais 2$500

CASA AZAMOR

RUA DA CARIOCA N. 41

RIO DE JANEIRO

BARBEIROS

O maior stock de paletots para barbeiros, desde 20$000.

O TOMBO DO RIO

URUGUAYANA, 1 e 3

(Ponto dos bondes) (326)

GANHAR NO BICHO

E' um livro de 64 paginas, trazendo as tabellas dos bichos dados num anno inteiro, calculos, interpretações dos sonhos, a somma das centenas e milhare sinvertidos em todos os numeros, cotações. Preço 2$000. Pelo Correio, 2$600. Vende-se na casa editora de romances populares, de livros de modinhas, de sonhos, novellas policiaes, de historias e contos para creanças. Fazem-se descontos aos srs. revendedores, remette-se catalogo a quem o pedir. — Livraria João do Rio, rua Ledo n. 72, Rio. — Gerente, Saverio Fittipaldi. (X 21743)

INSONIA!

Fraqueza geral, Neurasthenia, Epilepsia, Asthma e Perturbações endocrinicas

Soro Hormonico

"VITAL BRAZIL"

Nas pharmacias e drogarias.

CAMPO BELLO — E. DO RIO

BARÃO HOMEM DE MELLO — ALTITUDE 408 METROS, DISTANCIA DA CAPITAL 4 1|2 HORAS

Nesta aprazivel localidade, acaba de ser rigorosamente reformado o Hotel Itatiaya, sob a direcção de d. Jurema de Carvalho e que, dispondo somente de 19 quartos, e, sendo esta localidade muitissimo procurada pelos veranistas, recebe-se desde já, pedidos de aposentos. Diarias 10$000 e 12$000. — MARQUES & CARVALHO. (X 21742)

Capitalistas para hypothecas

Para negocios superiores, optimo emprego de pequenas e grandes quantias, procura-se capitalistas. Corrêa do Lago — Rua Buenos Aires n. 58, loja. — Telephone Norte 2074. (X 23040)

UM FURO

As meias de seda marca Gloria, Ouix e Sulamita não furam nem compem. Vende-se a preços da fabrica no deposito á rua dos Andradas n. 26. (X. 20717)

Bellissimo palacete

Vende-se de 2 pavimentos para familia de tratamento com todos os preceitos hygienicos e bellissima installação electrica, gaz, grande terreno murado e jardim, prompto a ser habitado, bondes á porta, no saluberrimo bairro do Meyer, vivenda de gosto, pelo preço de 75:000$, valendo mais. Trata-se ao lado com o proprietario, á rua Ferreira de Andrade n. 51, antiga Mauá. — Bonde de Cachamby. (X 21754)

PREDIO

Aluga-se o predio da rua do Lavradio n. 76, completamente reformado; propostas á rua Laranjeiras n. 115. (X. 22505)

ARMAZEM

Aluga-se um, completamente novo, proprio para qualquer negocio, com moradia para pequena familia, á rua Leopoldina, 1, esquina da rua Silvano, (estação da Piedade); trata-se com Almeida, á rua de S. Pedro n. 132, Casa Carvalhal & Cia. Aluguel muito barato. (X 22363)

Leclerc & Cº.

Agentes de privilegios e marcas de fabrica e commercio

Rua do Rosario n. 156

Encarregam-se de contratar e promover o emprego do processo e bem assim o fornecimento e a installação do apparelho para envelhecer madeira pelo ozono, privilegiados pela patente de invenção n. 12.426 de 20 de julho de 1921, da qual é concessionario MARIUS PAUL OTTO. (X 22499)

QUEM FUMA DEVE LER TABAGIL

Cura o meio de fumar em tres dias. Drogaria Huber, Rua Sete de Setembro, 61. — Rio. (X 20767)

LABORATORIO

Vendem-se 10 preparados licenciados pelo D. N. S. P., drogas e apparelhos. Cartas a Simões nesta redacção. (X 20763)

ANTIGUIDADES

Pagamos maximos preços por moveis de jacarandá, prataria e quadros. Galeria Esslinger. Avenida Almirante Barroso n. 22. Em frente ao Lyceu de Artes e Officios. Tel. C. 4213. (X 15974)

Leclerc & Co.

Agentes de Privilegios e Marcas de Fabrica e Commercio

Rua do Rosario n. 156

Encarregam-se, juntamente com a GENERAL ELECTRIC, SOCIEDADE ANONYMA, estabelecida nesta cidade, á Avenida Rio Branco ns. 60|64, de contratar e promover o emprego dos systemas de antenna radiante com os aperfeiçoamentos privilegiados pela patente de invenção n. 10.519, pertencente á GENERAL ELECTRIC COMPANY. (X 22498)

Compram-se

Pequenas casas para renda, e confortavel predio até 250:000$000. — Terreno em Botafogo ou Laranjeiras. Tratar com sr. Mello, Rua do Rosario, 74. — Phone Norte 736. (X 23031)

Rua Haddock Lobo

Vende-se junto a esta por 70 contos, confortavel predio no Estacio, 2 pavimentos. Mostra e trata Casa Figueiredo Gonçalves, Uruguayana, 95, das 10 ás 16 horas. (X 23027)

EECRIPTORIOS

Bem installados, optima luz, com telephone e servidos por elevador, alugam-se á Avenida Rio Branco n. 134, 2º. Para ver e tratar, no mesmo, das 7 ás 18 horas, com o encarregado. (X 18685)

Predios á venda na Saude

Acceita-se propostas para a venda dos predios ao Becco das Sscadinhas ns. 2, 24, 26, 28 e 30. Trata-se com Castro, Silva & Cº., Avenida Rio Branco n. 10. (X 23075)

Optimo predio

Vende-se um optimo predio, construido de pedra e cal, reformado de novo, (deshabitado), um dos mais confortaveis do centro de Nictheroy; com magnificos salões de visita e jantar; sete arejados quartos com porão habitavel e todas as demais dependencias necessarias a uma residencia com todo conforto. Está edificado em centro de terreno, que mede 22 metros de frente por 92 de fundos, todo murado, com duas entradas ao lado, para automovel. Chacara com arvores fructiferas, etc. Magnifico emprego de capital para quem desejar um predio para residencia de familia de tratamento. Trata-se na rua Visconde do Rio Branco, 305, Nictheroy. (X 22493)

ESCOLA DE CO'RTE

Chapéos e costura, curso rapido e pratico, em 24 lições, no atelier de Mme. Vivi, Rua Sete de Setembro n. 135, sob. Telephone Central 547. (4711)

AZULEJOS BRANCOS

Vende-se bons e em conta recebidos do estrangeiro; informa-se na loja de papel pintado, rua da Carioca, 19. (X 23023)

Pharmaceutcio

Dá nome e trabalha; cartas nesta redacção para F. M. (X 21.753)

Praia de Icarahy

Vende-se a grande propriedade da rua Gavião Peixoto, canto da rua Acclamação, que desce á praia. Mede 22 x 73. Acceitam-se offertas á rua Uruguayana, 95, aos srs. Figueiredo & Gonçalves. (X 23026)

VENDE-SE

Esplendido terreno de 10 x 50, transversal Conde Bonfim, 35:000$000. Estrada Nova da Tijuca, 12 x 48, 12:000$000. Tratar: Sr. Mello — Rosario, 74. Tel. Norte 736. (X 23031)

SEGURANÇA ABSOLUTA

UM COFRE NA CASA FORTE DA SUL AMERICA E' O LOGAR MAIS SEGURO E CONVENIENTE EM TODO O BRASIL PARA GUARDAR OS SEUS VALORES

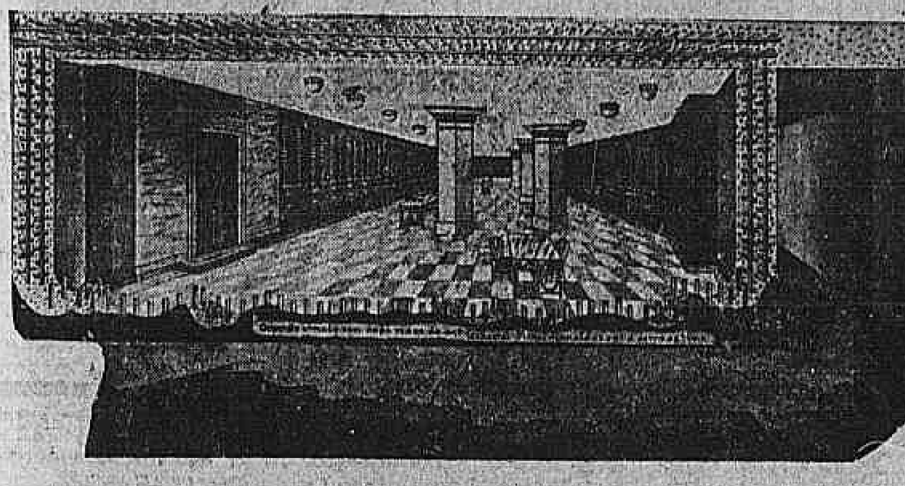

COFRES A ALUGAR DESDE 60$000 POR ANNO

Salas reservadas estarão á disposição dos Srs. locatarios para exame de seus valores

Peçam gratis nosso folheto sobre Cofres Fortes para locação

SUL AMERICA

Companhia Nacional de Seguros de Vida

OUVIDOR e QUITANDA

Pleno Centro Commercial

OLHOS

Inflammações e Purgações USE O "Collyrio Moura Brasil"

Vende-se em todas as pharmacias e drogarias (X 23096)

MODISTA DE VESTIDOS E COSTUMES

Madame Branco proprietaria do Bazar Colosso com atelier no primeiro andar fás Vestidos chics, feitios baratissimos, venhão com sedas, ou lan, filos Voiles que lhes fásso vestido distincto, e a freguezia tem nas as melhores garantias; feitio vestido seda 20$ feitio capas 16$ feitio manteaux 30$ feitio Vestido noivas 30$ feitio costumes 30$; tambem tenho sedas chics grande variedade galões, de gases sedas, borda-se a mão e mackina rua Haddock Lobo n. 6 primeiro andar telephone 3545. (X 23109)

MILAGRES DO BAZAR COLOSSO

Todos os dias recebemos novidades; e fasemos milagres por que vendemos bom e barato; Lam é côres chics para chapeos 28$; Linhos puro finos para vestidos 6$; Marrocam de seda preto, e Marrom 14$ Crepe china retalhos 10$ por metro; Crepe georgete metro largura forte para vestidos 16$; Charmeuse preto egual ao melhor da cidade 34$ gase lisa 2$; Voile de Seda forte perfeito encorpado 4$; filós branco metro largura para Vestidos 2$; filo 5 metros largura para cortinado 10$; Sedas em retalhos preços baratos; palha seda padroes chics 12$; Sêda Lavavel metro largura 6$; Crepe georgete com flôres para vestidos 16$; Astrakam preto metro 40 largura 36$; Organdi branco ou cores metro 20 largura do melhor que existe nesta cidade 3$800; Tricoline para camisas 5$; Crepe radium cores 14$; renda seda metro largura 10$; flanela branca para coeiros 2$400; flanela côres 2$; Zephir estrangeiro largo para camisas e ceroulas 3$400; Colchas solteiro 10$; colchas feston e esplendidas para casados; "noivos" 40$; Toalhas banho; Toalhas rosto; Snrs. Noivos tem vantagens comprando o enxoval no Bazar Colosso; Seda branca para vestidos de noivos 28$; Opala legitima 3$300; "Lamé" 60 de largo para vestidos 28$; gase estampada 16$ quereis ver sedas chics qualidades esplendidas vinde ao Colosso; precizaeis morins Ave Maria legitimo vinde ao Colosso; flanela pura lam metro 40 largura para camisas, e para capas crianças 18$ gabardine pura lam metro meio largura 23$; Linho puro 2 metros 15 largura para lençol 16$500; cambraia puro linho branca fina 7$500; cambraia puro linho para bordar 8$ Linho puro para toalhas ou fronhas 7$500; Cretone canario legitimo parece linho tem 2 metros 25 largura 8$500; Cretone com metro 35 largura para Stor ou lençol 4$200; atoalhados; Otoman com metro largura para Vestidos 30$; Marrocan setim especial egual ao melhor da cidade 36$; Bordados retalhos, rendas retalhos tecidos retalhos de Brins Bazar Colosso rua Haddock Lobo n. 6 pelles todas larguras; galloes com flô[illegible] rendas do norte; aplicações seda Botões; (X 23108)

ALPIDO REMO RUSSI

Seus paes desejam saber seu paradeiro, Rua Victoria n. 63 — Ramos. Andrelina Edith Pinto, Carlos H. A. Pinto. (X 21737)

Apartamento ou sala

Mobilada, com pensão, em casa de familia, nas ruas Mariz e Barros, Senador Furtado ou adjacencias, procura senhora viuva com uma filha de 9 annos. Cartas para este jornal a caixa A. A. A. (X 23015)

CONSULTORIOS

ALUGAM-SE DOIS A' RUA DA URUGUAYANA, 27, 1º ANDAR. (X 22514)

PRECISA-SE DE SOCIO AGRICULTOR

que disponha de elementos para cultivar uma fazenda situada ao lado da cidade de Magé, a hora e vinte minutos do centro da Capital Federal e duas horas de lancha; presta-se immenso para o cultivo de cereaes, pomicultura e criação de gado; excusado apresentar-se quem não tiver meios para plantar annualmente cinco mil laranjeiras e cinco mil bananeiras, exigindo-se para isso fiador idoneo ou 10:000$ em deposito; informes com o dr. Fonseca, á rua Francisco Muratori n. 21, Lapa, Capital Federal. Telephone Central 333. (X 21741)

VENDEDORES

Relacionados com lojas de ferragens, drogarias, pharmacias, armazens, estamparias, etc., etc., procurem BONAIUTI & CIA., com fabrica na rua Jorge Rudge, 74, Villa Isabel. (X 23016)

LEME CASA MOBILADA

Aluga-se na rua Gustavo Sampaio, contrato de 1 a 3 annos; para mais informações á rua S. Pedro, 168, loja. (X 22233)

Vigonal

E' o fortificante mais perfeito

VIGONAL — E' o fortificante preferivel para os anemicos, convalescentes, neurasthenicos, esgotados, dyspepticos, arthriticos, etc.

VIGONAL — E' o restaurador indicado sempre que se tem em vista uma melhora da nutrição, um levantamento geral das forças, da actividade physica e da energia cardiaca.

VIGONAL — E' o reconstituinte indispensavel ás senhoras durante a gravidez e depois do parto, fazendo augmentar consideravelmente o leite.

VIGONAL — E' muito recommendado ás creanças magras, pallidas, lymphaticas, rachiticas, lhes calcificando os ossos e favorecendo o crescimento.

VIGONAL — E' o remedio ideal para os medicos, advogados, professores, estudantes, negociantes e outros que soffrem de insomnia, perda de memoria, fraqueza nervosa e cerebral.

VIGONAL — E' de gosto muito delicioso. Rivalisa com o mais fino licor de mesa, e é recommendado especialmente ás pessoas delicadas.

EFFEITOS RAPIDOS DO VIGONAL

1º — Enriquece o sangue; 2º, augmenta o peso; 3º, alimenta o cerebro; 4º, fortalece os nervos e os musculos; 5º, tonifica o estomago e coração; 6º, excita o appetite; 7º, accelera as forças; 8º, regulariza a menstruação; 9º, calcifica os ossos; 10º, evita a tuberculose.

"A minha opinião é completamente favoravel ao fortificante VIGONAL. Para mim elle tem sido de grande efficacia contra os accidentes nevropathicos e em outros casos derivados do empobrecimento do sangue, a tal ponto que não lanço mão de outro tonico em minha clinica.

(a) PROF. DR. D. AUBRAN. Firma reconhecida.

Montevidéu.

Pedidos aos Grandes Laboratorios Alvim & Freitas. — Escriptorio Central, rua do Carmo n. 11 — S. PAULO. (5151)

LICENÇA n. 511 de 26 de Março de 1906.

Effeitos quasi milagrosos

Chamamos a attenção do publico para o eloquente attestado abaixo firmado por um dos nossos mais populares e adeantados negociantes, o illmo. sr. José Alves de Carvalho, proprietario da conhecida casa chic de moda — AOS HERMINIOS, desta cidade.

Transcrevemos "ipsis verbis" a carta do intelligente commerciante:

"Pelotas, 19 de setembro de 1910. — Prezado sr. — Nicidade. — Reconhecendo "os effeitos quasi milagrosos" do afamado PEITORAL DE ANGICO PELOTENSE, preparado por vmcê; desejando que todos possam curar-se com tão poderoso medicamento, venho expontaneamente, tornar bem publico que fiquei radicalmente curado de uma antiga e rebelde bronchite, tomando apenas dois vidros dessa famosa medicina. Que as pessoas atacadas de bronchite vejam neste energico preparado, o allivio, o bem estar e a cura, são os meus desejos ardentes.

Com distincta estima e consideração. — De vmcê., o amigo, obrdo. *José Alves de Carvalho.*

CONFIRMO este attestado. Dr. E. L. Ferreira de Araujo. — (Firma reconhecida).

Deposito geral: DROGARIA SEQUEIRA - Pelotas

DEPOSITO NO RIO: Drogarias: J. M. Pacheco & Comp., Araujo Freitas & Comp., Rodolpho Hess Granado, V. Ruffier, Raul Cunha, P. Araujo, Silva Gomes, Martins & Liberato, V. Silva & Comp., Drogaria Baptista, E. Legey, etc. (1953)

Aos Srs. Fazendeiros e Proprietarios de Terras!

Acceitamos fazendas cultivadas e mattas virgens para administrar e colonizar, como tambem tratar de empreitadas, tendo optimas relações com sociedades emigratorias na Europa. Mais informações sob IMIGRAÇÃO NOVA N. 857 — Caixa 1897 — S. Paulo. (586)

Perola Oriental

JOIAS E RELOGIOS PARA PRESENTES

Grande reducção nos preços devido á baixa do Cambio e ao grande stock antigo

RICARDO AUGUSTO BIATO

Rua Marechal Floriano Peixoto 54—Telephone N. 5039

CASA DE CONVALESCENTES

Do DR. JOÃO NERI

Mendes - Altitude 450 metros - E. do Rio - Tel. 18. Curas de repouso, Regimens, desintoxicações (cocaina, morphina, etc), Electotherapia. Para informações — Drogaria Pacheco, Andradas 49 Rio.

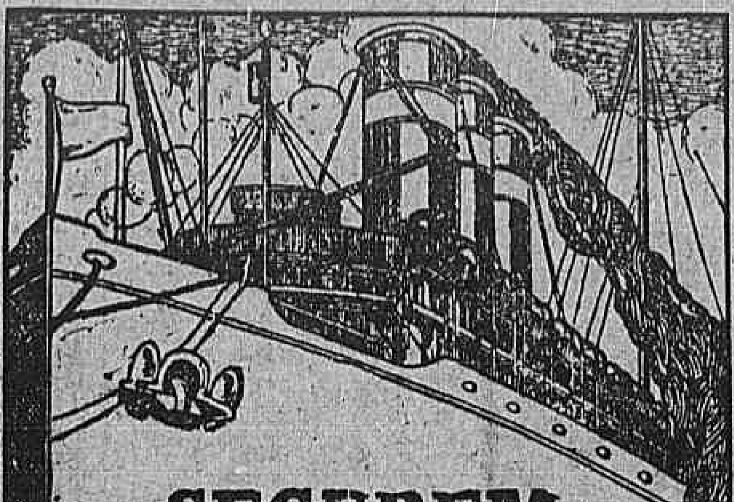

SEGUREM

seus predios, moveis e negocios na COMPANHIA ALLIANÇA DA BAHIA — 1º andar, salas 9 a 12, do edificio do "Jornal do Commercio" — a qual possue 24.000:000$000 em immoveis, apolices, acções e dinheiro. — De 6 em 6 annos, é gratuito o anno seguinte (SETIMO ANNO) dos seguros terrestres.

Em caso de reconstrucção ou concertos, por sua conta, de predio sinistrado, a Companhia se obriga á indemnização do respectivo aluguel INTEGRAL, durante o tempo empregado nas obras.

A Companhia ALLIANÇA DA BAHIA é a primeira companhia nacional, de seguros maritimos e terrestres em capital e reservas, e receita. E' a companhia de seguros maritimos, terrestres e fluviaes que, no Brasil, em 1924, teve a maior receita dentre todas as companhias congeneres, inclusive as estrangeiras, que operam neste paiz.

Taxas modicas — Optimas garantias — Liquidações rapidas. — Agente geral: ALEXANDRE GROSS. (363)

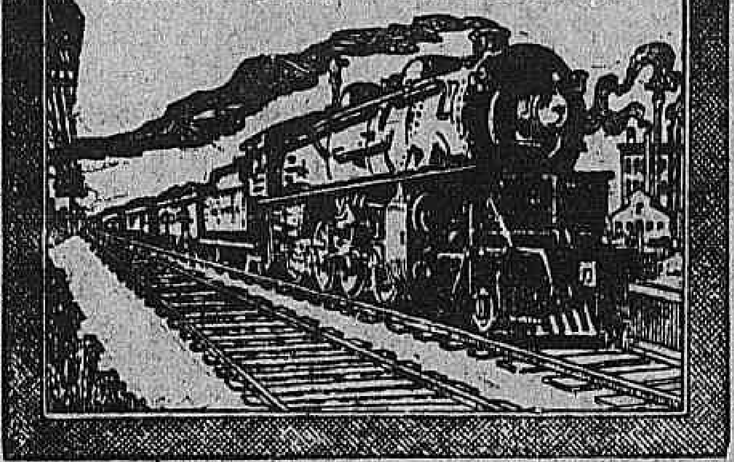

Deposito e Officina de Machinas de Escrever e Registradoras União dos Fabricantes Internacionaes

Vende-se por menos da metade do custo actual "dos representantes" machinas de escrever Underwood, Remington, Royal, Corona, Continental, ect. — 37, Rua São Pedro, 37. (363)

STOLTZ

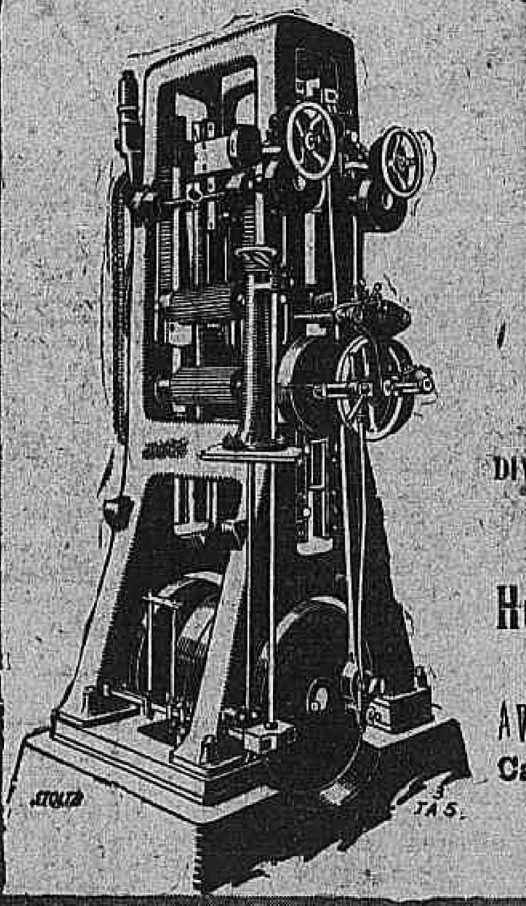

ENGENHOS DE SERRA VERTICAES

DIVERSOS TAMANHOS ULTIMOS MODELOS PROMPTA ENTREGA

Herm. Stoltz & Co.

RIO DE JANEIRO

Av. Rio Branco 66|74.

Caixa Postal 200

Peçam Prospectos

FOGÕES «BERTA»

A LENHA OU COKE

PARA HOTEIS, RESTAURANTES, QUARTEIS E DOMICILIO PARTICULAR. OS VERDADEIROS FOGÕES BERTA NÃO FAZEM FUMAÇA

INTERIOR DO FOGÃO BERTA

3 GRANDES PREMIOS	10 MEDALHAS DE OURO

O Fogão BERTA é uma construcção original da FABRICA BERTA. Está protegido por varias patentes e representa uma experiencia de mais de

50 ANNOS

EM TODOS OS NOVOS QUARTEIS DO RIO GRANDE DO SUL FORAM INSTALLADOS FOGÕES "BERTA".

Peçam prospectos e informações ao unico depositario

FREDERICO DIEHL

DEPOSITO «BERTA»

URUGUAYANA, 141. — RIO DE JANEIRO.

ACCEITA-SE AGENTES PARA O INTERIOR.

CAMAS DE FERRO

Camas Mechanicas Portateis

FABRICA — CATTETE, 55 e 57. Tel. 2291, B. Mar. (1683)

HYPOTHECAS

Particular empresta de 6 a 60 contos sobre predios, mesmo suburbios, juros bem modicos. Avenida Rio Branco, 135, 1º, sala 1. Norte 1018. Alexandre. (X 22529)

RODA DA FORTUNA

PARA AMANHÃ

Grupo. 2	Grupo. 10
Dezena. 05	Dezena. 38
Centena 405	Centena 938
Milhar. 6405	Milhar. 7938
Grupo. 8	Grupo. 20
Dezena. 32	Dezena. 79
Centena 332	Centena 079
Milhar. 1332	Milhar. 7079

68350, invertidos

Zangão.

DERAM HONTEM

1º premio	0.590	23 Urso
2º "	8.333	9 Cobra
3º "	8.284	21 Touro
4º "	7.274	19 Pavão
5º "	8.257	15 Jacaré
Moderno.	738	10 Coelho
Rio.	246	12 Elephante
Salteado.		15 Jacaré

Agave	184
Sorte	854
Peseta	341
Libra	105
Ouvidor ...	940
Matriz	521
Quitanda ..	368
Filial	481

Em 26-9-1925. (X 23091)

A LOTERICA

— 269 —

Rio, 26 - 9 - 925 — Amanhã, ás 6 1|2. (X. 22572)

FLUMINENSE	344
OPERARIA	189
NOITE	441
CARIDADE	204

Mineira 178

26 - 9 - 925 — V. P. (X. 23106)

A Preferida	366—17
Confiança	588—22
Vale quem tem	728— 7
Federal	092—23
Somma	774—19

Concurso das Flores N. 26 — Saudades C. 850

Rio, 26 — J. A. (X. 23126)

PAULISTA	567
TRIUMPHO	135
DERBY	822
JOCKEY	221

Rio, 26 — 9 — 925 (X. 22586)

CARIOCA	635— 9
BURACA	380—20
S. PAULO	052—13
RIO	204— 1

26|9|925 — L. P. (X. 22587)

Seductora	392 G 23
Central	047 G 12

Rio, 26|9|925. - C. & S. (X. 23055)

A' LIBERAL	338
ORIENTE	191
OCCIDENTE	516
NATURAL	191

26 - 9 - 925 — J. L. (X. 23079)

— POPULAR —
— 936 —
APPELLAÇÃO
— 451 —
26|9|925 — F. S. (X. 22581)

HORA	028— 7
REAL	029— 8
ESPERANÇA	610— 3
PRIMAVERA	911— 3
DEFESA	578—20

E. O. (X. 22592)

RIO MENSAGEIRO

Junto a este jornal — Entrega volumes á domicilio e recados urgentes e garantidos. Telephone Central 58. (X 18071)

MOTORES MARITIMOS

Todos os tamanhos em stock desde os typos, portateis para popa de bote até 50 HP. — Reversões. Helices, etc. Peçam catalogos. — Mestre e Blatgé. R. do Passeio, ns. 48|50. (400)

PAULA MATTOS

Vende-se um predio com accommodações para familia, na rua Paula Mattos n. 42. Tratar com Guimarães, á rua do Ouvidor, 139, sala 27. (X 22296)

SITIO

Arrenda-se, 300$000 mensaes, boa casa de morada, 12 alqueires. Tocantins, 33, Todos os Santos. (X 21646)

LOTERIAS

CAPITAL FEDERAL

Extracção de hontem:

10.590	100:000$000
8.333	20:000$000
18.284	10:000$000
7.274	5:000$000

PREMIOS DE 2:000$000

22372 24538 11547 8399 8257

PREMIOS DE 1:000$000

25139 14068 1683 9895 17364
978 10000 15153 3866 14933

PREMIOS DE 500$000

29763 325 13131 8709 5820
21992 8410 3755 20586 1051
19068 21478 24356 18733 6761
24537 2615

PREMIOS DE 200$000

4633 12208 2952 14413 7723
20610 28508 3984 5206 25065
5648 1925 14388 29446 16172
14173 9004 24332 13590 10158
6175 7244 15727 27752 1463
21763 6393 21271 505 16704
9473 3583 11425 26128 28406
10786 17513 22014 28082 10495
5802 4242 178 16552 24993
2968 16159 1181 1351 15905
59 4345 14653 3825 18084
13887 24334 20160 1751 17309
19322 711 27244 17853 12958
3697 17235 12842 22755 1588

APPROXIMAÇÕES

10589 e 10591	1:000$000
8.332 e 8.334	500$000
18283 e 18285	400$000
7.273 e 7.275	300$000

DEZENAS

10581 a 10590	200$000
8.331 a 8.340	100$000
18281 a 18290	60$000
7.271 a 7.280	50$000

TERMINAÇÕES

Todos os numeros terminados em 0 têm 20$; exceptuando-se os terminados em 90 que têm 40$000.

Estado do Rio Grande do Sul

Sabe-se por telegramma.

Extracção de hontem:

16.084 (Porto Alegre)	100:000$000
6.126	10:000$000
11.225	5:000$000
17.430	5:000$000
13.684	3:000$000
17.812	3:000$000

PREMIOS DE 2:000$000

3191 9474 14725 14821

Loteria do E. do Espirito Santo

Extracções por meio de urnas e espheras com o numero por inteiro, em VICTORIA, sob a fiscalização do governo do ESTADO.

DISTRIBUE 75 % EM PREMIOS

EXTRACÇÕES DE OUTUBRO.

QUARTA-FEIRA, 7	QUARTA-FEIRA, 14
50:000$000	50:000$000
Inteiro, 15$000. Decimo 1$500	Inteiro, 15$000. Decimo, 1$5
Só jogam 12 milhares	Só jogam 12 milhares
QUARTA-FEIRA, 21	QUARTA-FEIRA, 28
30:000$000	30:000$000
Inteiro, 10$000. Decimo, 1$000	Inteiro, 10$000. Decimo, 1$000
SÓ JOGAM 12 MILHARES	SÓ JOGAM 12 MILHARES

Concessionaria — COMPANHIA LOTERIA DO ESPIRITO SANTO.

DIRECTORIA — Baldomero Barbará, Hortencio Lopes e J. N. Machado Coelho.

SEDE — VICTORIA — E. do ESPIRITO SANTO.

A' VENDA EM TODA A PARTE.

CASA ODEON - Agencia de loterias

137 — AVENIDA RIO BRANCO — 137

Attende-se a pedidos do interior para todas as loterias, os quaes devem acompanhar a respectiva importancia e mais $900 para o porte do CORREIO.

Francisco Lucas. — CAIXA POSTAL 2.086 — RIO DE JANEIRO. (838)

Loteria do Estado de Minas

UNICA NO BRASIL QUE DISTRIBUE 80 % EM PREMIOS

Depois de amanhã

100:000$000

Inteiro, 30$ - Meio 15$ - Vigesimo 1$50

Jogam apenas 18.000 bilhetes, sorteando 2.493 premios

Dia 8 de Outubro	Pagamento immediato e integral	Dia 15 de Outubro
200 CONTOS		200 CONTOS
Inteiro... 80$000		Inteiro... 60$000
Meio... 40$000		Meio... 30$000
Vigesimo... 4$000		Vigesimo... 3$000

(A' Venda em toda a parte)

A vossa sorte está no

Campeão de Minas

AGENCIA GERAL DE LOTERIAS

Succursal do CAMPEÃO DO SUL.

Rua Rodrigo Silva 9 — Tel. C. 728 e Rua Rodrigo Silva, 6 — Tel. C. 2526.

Pedidos pelo Correio dirigidos a

Raul C. Beirão & C.

CAIXA POSTAL 2166 — RIO DE JANEIRO — END. TELEGRAPHICO "CAMPEAO" (418)

BILHETES DE LOTERIAS

SO' VALE QUEM TEM

J. Antonaccio & Cia.

185, RUA DO OUVIDOR 185

TELEPH. NORTE 856

FILIAL

73, Rua 1º de Março 73

Pagamento da sorte grande no mesmo dia. (3900)

RAIOS X

DR. JORGE A. FRANCO. Consulta com exame pelos Raios X, 35$000. Tratamento e cura radical das doenças do estomago, intestinos, figado, pulmões, coração, rins, ossos, etc. — 15, Largo da Carioca, das 3 ás 6, todos os dias. Tel.: C. 3128. (4706)

10.590

Foi este o numero premiado hontem com *100 CONTOS* da Loteria da Capital Federal e vendido pelo BELLUCIO, proprietario da acreditada e felizarda **CASA ALMIRANTE.**

Ha 3 dias esta mesma casa vendeu a sorte grande da Loteria do Est. do Rio e aguarda o feliz possuidor do bilhete para lhe entregar os pacotes.

Se quer fazer a sua independencia, compre um bilhete para 4ª-feira proxima do R. G. do Sul, 100 CONTOS e Sabbado dia 3, corre 200 CONTOS da Capital, por 18$000.

CASA ALMIRANTE

AVENIDA RIO BRANCO, 157 —:— J. BELLUCIO.

HOJE — ultimo dia — de um programma, para dar logar a um outro ainda mais bello

Amanhã

CAPITOLIO

NAZIMOVA em um lindo romance de amor da FIRST NATIONAL — PROGRAMMA SERRADOR —

MEU FILHO

No programma: **SANTA PAZ EM POLVOROSA** — comedia da Sunshine — FOX FILM
BRASIL ACTUALIDADES — com noticiario carioca
A 1ª EXPOSIÇÃO DE AUTOMOVEIS — FINAL

HOJE Matinée ás 13 horas HOJE

AMANHÃ AMANHÃ AMANHÃ

Era casada, mas o seu coração continuava anciosO por amor, esse amor que o marido parecia não lhe ter...

O seu espirito se deleitava na leitura da obra de Phillips sobre — «A Mulher em Idade Perigosa»...

E ella procurou um amante!

Eis como vemos

Florence Vidor

tida como «A MAIS BELLA MULHER DO CINEMA» — na actualidade — em

MARIDOS E AMANTES

trabalho adoravel da FIRST NATIONAL, com

LEWIS STONE e LEW CODY

E neste romance do — PROGRAMMA SERRADOR — ha

Um romance lindo

com moldura de LUXO e ENCANTOS

ODEON

Companhia Brasil Cinematographica

ULTIMO DIA - com

TOM MIX

no romance da FOX FILM CORPORATION, — adaptação do trabalho — DICK TURPIN

O BANDIDO MASCARADO

No programma — REVISTA ODEON — GAUMONT ACTUALIDADES — com noticiario mundial

AMANHÃ:

Após a valentia e a astucia de TOM MIX teremos a ASTUCIA e VALENTIA de

Buck Jones

EM

O CAVALLEIRO ANDANTE

Outro trabalho da FOX FILM CORPORATION, em que o querido artista emociona o espectador!

No PROGRAMMA:
ILHAS VAPOROSAS, trabalho instructivo da FOX FILM
TOUREIRO AVACALHADO, impagavel comedia SUNSHINE — FOX FILM

CINEMA THEATRO CENTRAL

Empresa Pinfildi

O primeiro Music Hall Familiar do Brasil

HOJE — Sempre successo Programma colossal dedicado ás exmas. familias — As, 2 1|2, 4 horas, 5 3|4, 7 h., 8,30 e 10,1|4 — HOJE

Nó Palco — Os grandes successo do dia

Evan Stachino

A BELLA MEXICANA

Novo repertorio. —:— Luxuosas toilettes.

LES FRAN-VALTY com a nova revista expressa em 2 quadros
Todos a Montecarlo - 10 minutos de gargalhadas
Os reis dos transformistas

Les 2 Haparandias - Bailarinos sem rivaes
dansas mundanas excentricas e acrobaticas

MARISA ANTONIETTI
Notavel cantora á voz sem rival Colossal

Felito o rei dos comicos — **Argo** e seus engraçados bonecos falantes

Milagritos Amat, Os Mendes, Les Carmianos, Los Carlitos, Mustafa-Bey, Della Valle

Na TELA **RANGER BILL MILER**
e seu maravilhoso cavallo King, em

Os Limites do coração

AMANHÃ

A eminente artista **COOLEN MOORE** no admiravel super film

A Bella do Bosque

Serie de ouro do Programma Matarazzo

NO PALCO - 3 estréas chegadas da Europa

Tomaz Vieira — Cançonetista excentrico portuguez

Nita Ibanez — Coupletista hespanhola

Clarita Salas — Bailarina moderna a transformação

Cine-Theatro AMERICA

HOJE em matinée e á noite
TRAMAS DE AMOR
Seis partes admiraveis com o popular artista HOOT GIBSON

A engraçada comedia em 2 partes
ARREDA PESSOAL!

O film natural
O MUNDO EM FOCO

AMANHÃ — O grandioso film
MESSALINA

Cinema Tijuca

HOJE
em matinée e á noite
Defende-me e serei tua
emocionante drama em 7 partes com WILLIAM RUSSEL

Uma aventura horrivel
Cinco partes de grande sentimento com GEORGE LARKIN.

CINEMA AVENIDA

HOJE

As ultimas exhibições do arrebatador film

Na arena do amor

film PARAMOUNT com os applaudidos artistas

Ricardo Cortez. Jetta Goudal e Noah Beery

EXTRA:
Jornal da Fox

AMANHÃ — Um film estonteante dedicado ás senhoras e senhoritas cariocas — AMANHÃ

A MELHOR MODISTA DE PARIS

em que a par de um enredo de seductora belleza e sentimento se encontra um grupo divino de formosissimas mulheres ostentando as mais ricas, as mais caprichosas e mais modernas toilettes.

Que tentação!...

Extra: JORNAL DA FOX

HOJE
em ultimas exhibições:
Vamos ver a cidade, com **Reginald Denny**
Oito partes engraçadissimas da Universal

IDEAL

O MAIS CONFORTAVEL CINEMA DO RIO - PROPº M. PINTO

HOJE
pela ultima vez:
Na arena do Amor, com **Ricardo Cortez e Noah Beery**
Sete partes admiraveis da Paramount

AMANHÃ — O programma destinado a fazer furor! O «record» do luxo! Arte em requintes! — AMANHÃ

No imperio da elegancia e da moda! 800:000$000 em toilettes!
Este verdadeiro monumento da cinematographia chama-se

A MELHOR MODISTA DE PARIS

em que resurge a linda e deliciosa artista das creações perfeitas

BEATRICE JOY

PARTES, que constituem um regalo para os olhos e para o espirito! O film mais bello deste anno!

E, como se não bastasse, outra artista ultra-querida, ultra-festejada, a sempre perturbadora

BEBE DANIELS

figura principal de mais uma admiravel producção da Paramount em 7 partes

DINHEIRO QUE ENDIVIDA

Preços: Poltronas, 2$000 - Camarotes 10$000

HOJE

O formoso e sublime drama da «WARNER BROS» Estupenda concepção do genial **E. Lubitsch**

3 MULHERES

«Quando 3 mulheres amam o mesmo homem»...

Pauline Frederick
Mae Mac Avoy
Marie Prevost
Mary Carr
Lew Cody
Willard Louis

UM PROGRAMMA DE OURO
Programma Matarazzo

O grandioso film que vae acender paixões no coração das cariocas!

Por um beijo e um suspiro de mulher!

Todos os homens o temiam! Era joven, bello, forte e no seu brazão se lia: o maior duelista da Europa!

Um sorriso de desdem, uma luva atirada — retiniam logo as espadas no ar — e um homem baqueava sempre!...

Ninguem o vencera nunca antes daquella meiga, linda e loura creaturinha.

Por ella tornou-se elle mais bravo ainda: devastou castellos, destronou um rei, domou feras humanas!

A historia de uma grande coragem e de um amor sublime! Um drama de acção vigorosa e intensa, uma linda epopéia de amor e heroismo, desenrolada em ambientes magestosos e bellos!

Amanhã

Lindas cariocas! Vinde ver e palpitar por aquelle que se vae tornar o vosso idolo querido — o formidavel

RICHARD BARTHELMESS

ao lado da deliciosa DOROTHY MACKAILL em

A LAMINA DO COMBATE

O colosso dos colossos!

O monumental superfilm da **First National** para os **Programmas de Ouro**

PARISIENSE

O Cinema que exhibe sempre programmas formidaveis

O Bandoleiro

Metro-Goldwyn

Um poema de graça, de luxo e de intensa dramaticidade que se desenrola em um scenario pittoresco da velha e cavalheiresca Hespanha!

PEDRO DE CORDOBA
RENÉE ADOREE

AMANHÃ — AMANHÃ

CINE PALAIS

SUPPLEMENTO

Redacção e Administração
Largo da Carioca, 13

Correio da Manhã

RIO DE JANEIRO

DOMINGO
27 DE SETEMBRO DE 1925

OS PRECURSORES DA AVIAÇÃO

COMO pensaram alguns loucos, cujos apparelhos constituiram, por algum tempo, motivo de curiosidade publica, por parte de nossos antepassados.

1) Os apparelhos de Dupuis-Delcourt e Nieto Samaniego; 2) Os inventos do relojoeiro viennense e do inglez Cocking; 3) A machina de Lassés; 4) o apparelho de Pompeien, mecanico de Lyon; 5) A complicada machina do carpinteiro Bernard e de um inventor desconhecido; 6) Os aerostatos de Miolan e Jeannitet; 7) Dois apparelhos de guerra; 8) O apparelho de monsenhor Cappe e do mecanico Cower; 9) Os apparelhos de Leunox e Cappaza.

VAMOS tratar de algumas machinas areas, de impossivel realização, mas que, nem por isso, deixaram de preoccupar o espirito de seus inventores utopistas, e de provocar a curiosidade publica.

Iniciaremos nossa innumeração por um apparelho que não apresentava nenhuma vantagem sobre o globo simples e commum, e cujos defeitos, no entanto, eram multiplos (figura 1).

Foi elle ideado por Dupuis-Delcourt, fundador de uma das primeiras sociedades aerostaticas, em 1824.

Delcourt, ao que parece, chegou a fazer algumas ascenções, mas sem conseguir o objectivo almejado — a direcção do conjunto.

Posteriormente (1860-1865) foram levadas a effeito ascenções com apparelhos analogos, emprehendidos, porém, com fim decorativo, nunca com intuito pratico.

Delcourt construiu egualmente um globo de cobre, em cujo interior projectava fazer o vacuo, o que lhe permittiria elevar-se, ao converter-se em mais leve do que o ar.

A idéa, aventada, annos antes, pelo jesuita Lana, não de todo má... como idéa. Na pratica, o resultado foi negativo: o globo de cobre não chegou a deixar o sólo.

Dupuis-Delcourt esqueceu-se da pressão exterior do ar, que havia achatado a vasia esphera, tendo, por isso, de desmanchar sua machina.

Juan H. Nieto Samaniego dedicou ao duque Della Rocca, em 1794, o seu projecto de machina volante (figura 2). Augmentando o numero de globos, com o intuito de diminuir a superficie de embate, e utilizando-se de remos, pensou elle que resolvia o problema. Tal não se deu, e o seu projecto não logrou fazer-se realidade.

Um relojoeiro viennense, residente em Paris, annunciou que se elevaria, no Campo de Marte, sobre uma machina de seu invento, em principio do seculo passado.

Fez uma tentativa para cumprir o promettido ante uma grande multidão, reunida para assistir á experiencia. Como, porém, não conseguisse elevar-se, decollou o apparelho, e o povo, julgando tratar-se de um embuste, destroçou a machina (figura 3), applicando, como complemento, uma surra... no desditoso inventor.

O pára-quedas serviu tambem de base para a elaboração de fantasias, como a do inglez Cocking (figura 4), o qual, tomado de enthusiasmo, quiz experimentar pessoalmente o seu invento.

A machina não correspondeu aos desejos de seu constructor, que teve de descer com tal rapidez que veiu a morrer, ao chocar-se com o sólo. Um taberneiro recolheu o seu cadaver, que expoz, durante alguns dias.

O apparelho ideado por Lassés, em 1866 (figura 5), não chegou a ser usado.

O cylindro grande devia servir de camara aos passageiros de segunda classe, os quaes, agarrados ao eixo central, collocariam os pés sobre as travessões fixados na parede interna do taboque cylindrico. Ao ser executado, á voz de commando, o movimento normal, far-se-ia girar o cylindro, cuja helice exterior, movimentando-se, produziria o phenomeno da traslação. Um cylindro menor, situado no extremo do eixo, serviria de camara de luxo, cujos passageiros poderiam, commodamente, admirar as paizagens.

Um projecto que recorda o celebre "morcego", de Ader, é o de Pompeien, mecanico de Lyon, e concebido desde 1875. Um passaro artificial, completamente metallico (figura 6), devia levantar e dar direcção a um globo fusiforme, que, por sua vez, o susteria no ar. Foi esse um dos tantos outros projectos que não chegaram a concretizar-se em realidade.

A complicada machina que reproduz a figura n. 7 é o producto da imaginação de um mestre carpinteiro, Augusto Bernard, habitante de Lille, especialista em construcções de feretros, e que a expoz em 1880, approximadamente. Seu autor falleceu, sem levar á pratica a idéa, e mesmo sem explicar como o complicado mecanismo havia de arrastar o globo, nem tampouco as dimensões (excepcionaes para aquella época), que devia ter o globo capaz de sustentar tão pesada machina.

Os primitivos Montgolfiers serviram tambem de motivo a idéas mais ou menos extravagantes. Sirva de exemplo a de um inventor anonymo, que projectava installar uma serpentina no interior de um desses apparelhos, com o objectivo de manter constante a temperatura elevada do ar nelle contido (figura 8).

Theoricamente, a idéa não era totalmente má, embora achemos mais logica a de Miolau e Jeannitet (figura 9), os quaes pretenderam aproveitar a reacção produzida pela saida do ar quente. Esse apparelho foi ensaiado, mas teve o maior fracasso, havendo-o o povo queimado, em pleno jardim de Luxemburgo, a 17 de julho de 1874.

A idéa da utilização da reacção do ar foi egualmente aproveitada, por um americano. O seu apparelho (figura 10), devia aspirar o ar, comprimil-o, e deixal-o escapar-se pela popa da barquinha. Como vamos..., esse projecto ficou sem execução, tal qual o do inglez, que pretendia empregar peças de artilharia (figura 11).

O globo reproduzido na figura 12 foi offerecido a Napoleão, quando este preparava a invasão da Inglaterra, no campo de Boulogne. Seu inventor assegurou que, com uma flotilha de apparelhos construidos segundo o modelo que apresentava, poderia transportar-se o exercito imperial ao territorio britannico. O imperador, porém, desdenhou da idéa, como já havia feito a do glorioso Fulton.

Não temos conhecimento dos detalhes exhibidos pelo inventor, o que nos impede de julgar do projecto.

A helice, de invenção relativamente recente, não poderia deixar de tentar a imaginação ardorosa dos inventores. Sua applicação deu logar a muitos projectos, não só anteriores, como os já descriptos, e que marcam uma era de transição, alguns delles só verdadeiramente curiosos, pela sua semelhança com os dos modernos dirigiveis.

Vale a pena mencionar-se as machinas de monsenhor Cappe, prelado catholico da Inglaterra, do seculo passado (figura 13); de Cower, habil mecanico electricista e inventor de um telephone que gozou de certa popularidade (figura 14); de Leunox, cujo apparelho (figura 15), exceptuado o emprego de remos, tem certo viso presciencia. O seu autor, coronel reformado e apaixonado pela mecanica, fez construir sua machina, e a ensaiou, a 14 de agosto de 1837. Foi um fracasso completo. A multidão que assistia á experiencia, encolerizada, destruiu totalmente o apparelho, que teve sorte identica á do relojoeiro viennense e á de Mionau e Jeannitet. A desillusão foi immortal para Leunox, que morreu pouco depois.

Digno de registro ainda se torna o globo metallico, lenticular, de Capazza (figura 16), cuja idéa chamou extraordinariamente a attenção do mundo scientifico, em fins do seculo passado.

MODESTO CURIOSO.

DAUDET CANDIDATO A SENADOR

APRESENTANDO-SE candidato ao Senado francez, o grande pamphletario da "Action Française", Léon Daudet, publicou o seguinte manifesto, muito curto, porém, brilhante e incisivo:

"O dever que eu me tracei é simples. Elle consiste em combater no Senado a reunião das "esquerdas", quer dizer, a anti-França, confessada ou sonsa, como eu a combati na Camara, durante quatro annos, com todas as minhas forças e infatigavelmente.

Eu combaterei as leis anti-religiosas de origem allemã. Eu combaterei a tradição, mesmo amnistiada, mesmo momentaneamente triumphante. Eu combaterei Caillaux, Malvy e os seus sustentadores. Eu combaterei tudo que é allemão. E' a minha razão de existir desde ha quinze annos. Eu combaterei as antecipações sobre o capital. Eu reclamarei sem cessar, como na Camara, a volta dos monopolios ... do Estado e a ... das grandes fortunas".

As surprezas do regimen secco na America

DOIS officiaes americanos, encarregados da fiscalização do trafico de bebidas alcoolicas, acabam de fazer na barra mesmo de Nova York a mais importante apprehensão, desde que se iniciou a campanha prohibicionista: 2.000 caixas de licores diversos e uma centena de barris de vinho.

Emquanto as autoridades americanas se encarregam, desta forma, em fazer cumprir a lei, embarcou para a Europa, onde vae passar algumas semanas, com o fim unico de se "refrescar", o coronel T. S. Huston, que declarou aos jornalistas: "Quero beber bom vinho antes de morrer. De resto, não é minha a culpa se me vejo obrigado a fazer na minha terra, o que ... nos Estados Unidos, não exita em fazer ás escondidas".

O MUSEU POSTAL DE BERLIM

NUMA dependencia do soberbo edificio do Ministerio dos Correios e Telegraphos da Allemanha, situado no bairro mais commercial de Berlim, existe um estabelecimento, unico no mundo inteiro. E' o Museu Postal de Berlim, fundado modestamente em 1871 para servir de Escola de Correios e Telegraphos, onde se prepara de uma maneira scientifica o funccionalismo superior desse ramo da administração publica.

Consta o Museu de vinte e sete secções, nas quaes se acham reunidos e dispostos methodicamente todos os elementos de informação concernentes ao serviço postal, desde a sua origem até a epoca presente.

Na primeira secção, por exemplo, vêm-se os meios de communicações e transportes empregados na antiguidade pelos egypcios e assyrios, pelos gregos e romanos e pelos povos germanicos do Norte. A segunda corresponde á idade media, a terceira ao seculo XVI, a quarta ao seculo XVII, a quinta ao seculo XVIII e a sexta, que é uma das mais importantes, ao seculo passado.

A setima secção corresponde á telegraphia optica e as seguintes, até a decima oitava, á telegraphia electrica.

Estas secções comprehendem uma collecção notavel de todos os apparelhos, instrumentos, ferramentas, peças e materiaes que se empregam no estabelecimentos das linhas de communicação.

Na demais secções existem plantas, apparelhos, archivo, bibliotheca especialisada, collecção preciosissima de sellos; quadros, desenhos e esculturas, collecção de moedas e objectos diversos.

Quantos mil kilos de diamantes têm sido até hoje extraidos

QUANTOS mil kilos de diamantes têm sido até hoje extrahidos no mundo inteiro? Eis ahi uma pergunta difficil, de verdade, para responder-se. Seguramente ninguem poderá dizer a cifra exacta, real, e por mais bem feitas ou bem calculadas que sejam as estatisticas, ellas nunca nos darão o numero rigorosamente certo.

Todavia tem-se dito que em 38 mil kilos importam os diamantes arrancados ás entranhas da terra, dos quaes 34 mil foram na Africa austral. Uma producção assombrosa! Logo depois vêm o Brasil, com a insignificancia de 2.500 kilos e a India, com 2.000 de kilos, apezar de que lhe houvesse cabido o papel de unica productora, durante o seculo XVIII.

Agora se admittirmos que os diamantes se possam vender, trabalhados, approximadamente a 1.000 francos o quilate, e que o quilate pese 20 centigrammos, encontrar-se-á o valor total dos diamantes extrahidos no mundo estimados em 200 bilhões de francos.

Tudo isso, aliás, diz a revista de que extrahimos estas notas, é de algum modo theorico. Nem póde deixar de ser.

E os diamantes raros de côres, que se vendem por verdadeiras fortunas? E os outros mais insignificantes, que se vendem por muito menos de 1.000 francos o quilate?

LEO FALL

O popularissimo autor da "Princeza dos Dollars", fallecido ultimamente em Vienna, nasceu em Olmutz (Moravia) em 1873. Seu pae era um modesto director de banda de um regimento e foi quem lhe ensinou o alphabeto musical. Estudou em Vienna com o maestro Fuchs e ainda muito jovem dirigiu varias orchestras dos theatros da Austria e da Allemanha, sendo de notar que no começo da sua carreira escreveu obras de tendencia elevada, que o genero que afinal cultivou e que, na verdade, lhe deu celebridade e fortuna.

Leo Fall era antes de tudo um mestre do symphonismo e passava por ser um profundo conhecedor dos segredos da orchestração. Ricardo Strauss assim o considerava.

Com ... Fall foi mal recebido. Seu primeiro trabalho deste genero "O rebelde", fracassou, mas o segundo, "A princeza dos dollars", estreiada em Vienna, em 1907, constituiu um triumpho memoravel. Desde então sua carreira se tornou uma successão de victorias, que se contam ... das suas producções posteriores: "A divorciada", "O rouxinol", "O caro Agostinho", "A rosa de Stambul", e "Madame Pompadour".

A MULHER IGNORANTE

A mulher ignorante é o mais triste e aborrecido verbo de encher que a sociedade agasalha. Se é bonita, elegante, e veste bem, começa por ser um prazer para os olhos e acaba por se tornar um desprazer maior para o espirito, quando responde com a convicção com a tagarelice da ignorancia atrevida, a uma simples conversa em que pessoas cultas jogam com idéas e conhecimentos, como as creanças com as irisadas bolas de sabão que tanto as alegram.

Isto olhando-a pelo lado social, ... os effeitos da ignorancia feminina são ainda de mais tristes e ... consequencias.

ANNA DE CASTRO OSORIO

A arte na Russia revolucionaria

A antiga sociedade russa, desde os czares até os simples camponios, desde os "boyards" até os "moujiks", sempre demonstrou evidente gosto pelas artes.

A Russia veiu constituindo, com o tanscurso dos seculos, verdadeiros thesouros de arte nacional, que foram cuidadosamente conservados até 1917, embora fossem elles desconhecidos dos proprios russos.

O interesse pela antiga arte russa se manifestou, especialmente, durante os 25 annos que precederam á guerra.

A contar, particularmente, de 1910, deu-se um verdadeiro florescimento de edições de luxo de revistas de arte, como a "Starie Geody", com a collaboração de especialistas do valor de Serge Massovsky e o barão N. Wrangellé, P. Heiner, N. Werestchaguine.

Muitos estudos appareceram sobre as cidades da arte russa, sobre castellos, sobre moveis, sobre porcelanas. Fundaram-se diversas sociedades destinadas a promover a conservação dos monumentos artisticos e as escavações archeologicas. Novas collecções de quadros, de porcelana foram organizadas pelos ricos apaixonados.

A arte moderna tambem havia feito immensos progressos, sobretudo no genero decorativo, o que, certamente, exerceu certa influencia nas correntes artisticas de outros paizes, notadamente na França.

Vem a pello aqui recordar os bailados russos, apresentados em Paris, por Serge de Diaghileff.

A pintura, a architectura, as artes applicadas recebiam, na Russia, um notavel desenvolvimento.

Essa especie de renascimento artistico foi detido, ou, melhor, attenuado, pela guerra.

Não obstante, os trabalhos de reparação e de restauração dos monumentos historicos, emprehendidos anteriormente, não foram suspensos.

Continuaram a apparecer obras sobre differentes questões artisticas. A seu turno, os pintores, architectos e esculptores não permaneciam inactivos e expuzeram as suas obras, em numerosas exposições.

Assim, pois, dizer-se que a primeira revolução — a de fevereiro de 1917 — encontrou a arte russa em uma situação de completa decadencia.

As forças destruidoras, inherentes a todas as revoluções, foram consideravelmente reduzidas, pela iniciativa privada de um grupo de artistas, de historiadores de arte e afeiçoados, o qual, sob a presidencia de Maximo Gorky, logrou tomar medidas efficazes para prevenir o possivel vandalismo da multidão.

Na mesma occasião, diversas medidas, sancionadas pelo governo provisorio, foi certamente o transferimento dos palacios imperiaes em museus nacionaes.

O golpe de Estado bolchevista de outubro de 1917 e as insurreições que se seguiram, em diversos pontos do paiz, causaram alguns damnos aos monumentos e obras de arte.

Por um acaso providencial, esses damnos não foram grandemente importantes e já se acham ... reparados.

O Palacio de Inverno, que foi ... objectos de arte dos mais valiosos. Por outro lado, os prejuizos causados pelos bombardeios de Moscou, de Kiev, de Iaroslaw puderam ser facilmente reparados.

Os commissarios encarregados destes ... aproveitaram a occasião para estudar os monumentos deteriorados.

Na cathedral de Dmitri, em Wladimir, foram encontrados admiraveis frescos do seculo XII; em Moscou, alguns icones; em Tchernigoff, varios frescos, etc.

Sem embargo, o proprio governo creou em Petrogrado, nos grandes centros, assim como nos arredores das antigas residencias imperiaes, commissões especiaes para a preservação dos palacios e dos museus.

A obra dessas commissões foi notavel.

Não só lograram salvar da destruição e da pilhagem objectos historicos e obras de arte, cuja salvaguarda asseguraram, como prepararam e levaram a effeito um inventario systematico dos palacios, quadros, moveis, porcelanas, etc.

Esse trabalho, meticulosamente executado, revelou a existencia de consideravel quantidade de peças raras, que ficaram esquecidas durante muito tempo.

Os palacios imperiaes, assim transformados em museus, puderam ser conservados em perfeito estado. Os departamentos pessoaes do imperador Nicolau II, no palacio Alexandre, em Tsarkoie-Selo, por exemplo, nem soffreram nenhum damno, ficaram intactos.

Os commissionados occuparam-se egualmente dos museus, dos palacios e dos hoteis particulares. Os que possuiam qualquer coisa de interesse historico foram transformados em museus e postos sob a protecção official.

Por essa fórma, foram salvos os palacios dos condes Scheremetieff, Strogonoff, Robrinsky, Schoufaloff e outros, em Petrogrado; Kharitonenko, Ostroukhoff, em Moscou, e Khanenko, em Kiev.

Apezar de se mostrar conservadora, relativamente ao patrimonio artistico da Russia, a revolução bolchevista exerceu, ao contrario, uma influencia menos feliz no desenvolvimento da arte moderna.

Os novos estadistas, pensando crear um novo Estado, uma nova sociedade, uma nova moral, concederam a preferencia aos artistas que perseguiam o ideal de uma arte nova. Assim foi que, nos primeiros annos de sovietismo, pullularam os futuristas, os suprematistas, os constructivistas, os "sinsujetistas", com perigo de ameaçarem todas as demais manifestações menos turbulentas de arte moderna.

Foi uma época de propaganda desenfreada por meio de imagens, de cartazes, de pasquins.

Por occasião das festas revolucionarias, as cidades se cobriram de estranhas decorações, que deixaram o povo estarrecido de estupefacção.

Placa da manufactura de Leningrado com os seguintes dizeres:

"Nós conquistaremos o mundo com o fogo da Terceira Internacional"

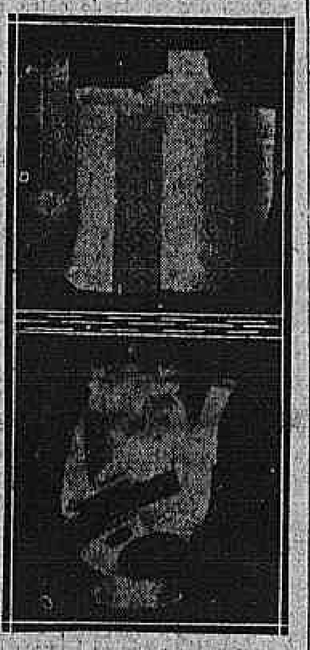

Dois bules de estylo moderno

(Estatuas em gesso, em estuque, em bronze, ... por todos os angulos das ruas. Felizmente, foram de pouca duração.

Emfim, para a arte, todos esses Karl Marx, esses Lassale, esses Ouritzky, de duvidosa semelhança, de execução inferior, ...

A manufactura de porcelana de Petrogrado, ou, para applicar o novo nome, de Leningrado, escapou, por certo, a essa extravagancia.

Fundada em 1745, ... attingiu tão rapidamente um grão de perfeição, que não se excediam as suas porcelanas as melhores da Europa.

Os objectos, porém, que fabricava ... pouco conhecidos no estrangeiro.

A guerra transformou as officinas da manufactura ... O governo provisorio da primeira revolução não se occupou muito da manufactura.

Mais tarde, o governo dos sovietes experimentou dar ás obras da fabrica um sentido ... sob a direcção do pintor Tchekhônine.

Nos primeiros tempos, se contentavam em pintar, sobre as antigas peças, imprimindo-lhes, em vez do sello imperial, o martello e a bigorna.

Aos poucos, a manufactura voltou a consistir na fabricação da pasta, podendo assim crear modelos absolutamente novos, ainda que não muito perfeitos, destinados, sobretudo, á propaganda.

Os artistas que então trabalharam na decoração da porcelana, apezar do gosto, não raro ultramoderno, de seus desenhos, se inspiraram no estylo russo, da época do imperio, gosto, aliás, que era o preferido pelo povo.

Nunca, convem aqui salientar, a inspiração popular teve tanta influencia na Russia. Actualmente, ainda existem artistas de baixa esphera social que, apezar das duras contingencias da vida, produzem trabalhos de uma inspiração ingenua e fresca.

Entre todas as artes, foi, certamente, a architectura a que mais veiu a soffrer.

Não se construiu nada, por assim dizer, durante a revolução, tendo os architectos russos de contentar-se em trabalhar em vastos projectos de uma inspiração bem mais classica.

De tres annos a esta parte, parece que a arte sovietica entrou numa nova phase. Os enormes creditos destinados ás bellas artes foram reduzidos fortemente; todas idéas de reformas grandiosas, no dominio das artes, parecem definitivamente abandonadas; a manufactura da porcelana volta á fabricação de objectos de simples utilidade; as edições artisticas, tão difundidas antes, tendem a desapparecer, por falta de recursos financeiros.

As mesmas grandes correntes artisticas mudam de direcção. O Comité Central Executivo exigiu de Lounatscharsky, commissario do povo nos negocios da Instrucção Publica e das Bellas Artes, o abandono dessas idéas, incomprehensiveis para a alma russa.

Esse periodo, que um critico de arte, Pounine, chamou a capitulação da arte sovietica, marca um retrocesso decisivo.

Para concluir esta rapida chronica, que deveria ainda fazer menção dos interessantes esforços para a renovação das decorações theatraes, da *mise-en-scène*, do vestuario, da illuminação, póde-se dizer que a arte antiga da Russia saiu quasi intacta da tormenta revolucionaria.

Todos os museus se acham solidamente garantidos, tendo sido muitos melhorados e accrescidos. As collecções particulares, nacionalizadas, apenas se salvaram em parte, pois foram as que mais soffreram com as pilhagens e as destruições. As bibliothecas e os archivos estão sob mais zelosa, que garantem sua conservação. O ensino das bellas artes, depois de ... reformas ephemeras e contradictorias, recobrou seu curso normal. A architectura moderna ainda não existe. A esculptura não produziu resultados ponderaveis. A pintura, após ... desorientação, tornou-se estacionaria. As artes decorativas, emfim, só se notam pelas ... pelas publicações artisticas e pela madeira esculpida e pela ceramica.

GEORGES LOUKOMSKI.

PROEZAS DE UM FAKIR, EM PARIS

UM fakir hindú realiza proezas, agora, em Paris. Tomado de um estilete, elle atravessa a parte ... o braço, de lado a lado, e ... não corre sangue ... e desapparecer as suas feridas.

Outro poder que o Tahra Bey ... é o de tornar-se em estado de catalepsia completa, todas as vezes que o desejar.

Deixa-se ... então, entre duas pilastras, espaçadas, de modo a ficar sustentado pela cabeça e pelos pés. Collocam-se então sobre seu corpo uma grande pedra, que ... golpes de martello ... se parte. De Bey fica ... o menor movimento.

Finalmente, o enterram durante ... horas e, findo o qual elle apparece perfeitamente bem ... Uma revista parisiense, exerce nestas experiencias um papel muito importante.

Uma opereta posthuma de Leoncavallo

NO Polytheama de Napolis foi cantada a primeira vez, com successo, *La Maschera nuda*, opereta em 3 actos ... de Paolieri e Luigi Bonelli ... Salvatore Allegra, que a fez de accordo com os manuscriptos ineditos de Leoncavello.

Vinte dias em Poços de Caldas

Novella de ANTENOR NASCENTES

(Escripta especialmente para o "Correio da Manhã")

I

JACARE'! JACARE'!

QUEM exerce uma profissão extenuante e num grande centro como o Rio de Janeiro, não deve deixar de fazer anualmente uma estação de repouso.

Para isso ha da melhor do que uma estação de aguas no Sul de Minas; de todas escolhi Poços de Caldas pela belleza do local e pela amenidade do clima.

E assim, logo no começo do mês de janeiro meti no bolso um par de contos de réis e na mala meia duzia de camisas e cuecas e um belo dia, ás sete da manhã, formo cauda na Central para comprar minha passagem.

Vencida esta dificuldade e despachada a minha bagagem, aboleto-me num dos poucos lugares que ainda se acham desocupados.

Emquanto o trem não parte, desço á plataforma para examinar meus companheiros de viagem.

Lá adiante avisto um belo tipo de viajante: boné de xadrez, oculos contra a poeira, elegante guarda-pó de linho branco, mãos no bolso, insolente charuto nos labios.

Não desconheço aquela cara.

Ah! é o Castro Vasques, o hábil conquistador de Botafogo, rapaz moço, bonito, querido das moças, Don Juan barato que se gaba de ter desfeito muitos lares, consolado muita viuvinha saudosa do primeiro marido, desencaminhado muita melindrosa nas vésperas do casamento.

Para onde irá o Carlos Vasques? Que irá ele fazer no lugar para onde se dirige? Não auguro nada de bom; conheço bem o gajo.

— Olá, amigo Coimbra, como vai essa força?

— Viva! amigo Vasques. Vou bem e você?

— Como quem vai fazer uma estaçãozinha de águas em Poços de Caldas.

— Em Poços? Também vou para lá; seremos companheiros de viagem. Muito prazer me dará a sua companhia. Demora-se muito por lá?

— Não. Estou cansado da minha vida intensa na Praça. Saiba v. que sou director-secretario da Empresa de Navegação Santos-Rio Grande, director gerente da Companhia de Seguros Garantia do Lar, incorporador de uma sociedade que se vai fundar para construir o Rio Metropolitano, e uma porção de coisas que seria longo contar. Não estou propriamente doente: um pouco de *surménage* e nada mais. Trinta dias de repouso e eis-me restituido aos meus afazeres são como um pero.

Nisto, um apito nos avisa de que é prudente tomarmos nossos lugares e partimos.

Na viagem Vasques, ao lado dos negócios, narra-me as últimas aventuras e sai-se com uma confissão que me espanta: declara-se cansado da vida de solteiro e protesta querer regenerar-se fazendo a felicidade de uma senhorita com quem simpatizar. Quem será esta infeliz?

Em S. Paulo separei-me do Vasques.

— Em que hotel se vai hospedar? pergunta-me ele.

— Num modesto hotel á rua Brigadeiro Tobias.

— Então neste caso, amigo velho, não conte com a minha companhia. Vou para o *Terminus*. Você compreende: um homem da minha representação social não pode meter-se por ai em qualquer hotel. Amanhã então nos encontraremos na estação.

— Na estação ou alhures, respondi eu.

No dia seguinte, antes da sete, vou acompanhando o carregador que leva a minha mala e, quando menos esperava, vejo nosso amigo Vasques sair furtivamente, como um criminoso, de um daquelles hoteis italianos baratos, da vizinhanças da estação da Luz.

— Que é isso, amigo Vasques? E' este que é o *Terminus*?

Vasques encabulou com a coisa. Corou, pigarreou e meio amuado me responde:

— A gente tem que dar a todos satisfação dos seus actos. Acordei mais cedo para vir aqui encontrar o coronel Fernandes, velho fazendeiro que há trinta anos tem o costume de hospedar-se neste hotel; ele vai ficar com tres mil acções da minha futura empresa cinematográfica.

— Bom, desculpe-me então a pergunta indiscreta. Vamos tomar o trem que são horas.

— Vamos, diz ele secamente.

Embarcamos. Vasques não me dá uma palavra durante o resto da viagem.

Foi bom; pude assim com mais vagar ruminar as palavras que trocámos desde o nosso encontro.

Achei que havia empáfias demais nas conversações dele. E' verdade que sempre o conheci com boas roupas, luxando, mas, segundo me lembro, há pouco ele era um simples *zangão* de corretor de fundos públicos. Mas a sorte dá tantas voltas; quem sabe se ele não é mesmo tudo quanto diz?

Ao mesmo tempo uma voz intima me diz: ele saiu do hotel barato com cara de quem dormiu lá, regateou a gorgeta do carregador, não almoçou no trem, limitou-se a comprar uns biscoitinhos em Campinas e um cesto de pêssegos em Cascavel. Para um homem abonado é muita ciganagem; emfim, não façamos juizos temerários. Tudo aquilo bem pode ser verdade.

Quase ás quatro da tarde emfim chegámos no termo da nossa viagem.

Arrependido do silêncio que mantivera comigo, na penúltima estação chega-se ele a mim com aquele sorriso que tantas cabeças já desnorteara e me diz.

— Você já esteve em Poços?

— Nunca, respondi. Que queria você?

— Queria saber uns particulares: onde pretende fixar-se?

— No Hotel xxx.

— Ah! está bom, é para lá mesmo que eu ia. Ficaremos juntos.

— Como quiser. Diga-me uma coisa: não ficou zangado com a história do *Terminus*?

— Ora, amigo Coimbra, já passou. Amigos como nós não se zangam por qualquer coisa á-toa. Já passou. Sejamos camaradas como dantes. Olhe, já se vê a cidade. Que beleza!

De facto, num vale, entre majestosas montanhas, destacava-se o casario branco da cidade.

A tarde estava fresca e agradável. Tinha chovido, o que é comum nessa época em Poços.

Mais uma curva, mais um apito e o trem estaca numa pequena, mas graciosa estação.

Rompemos a onda e ao atravessar o portão caimos no meio de duas alas de agentes de hoteis com seu boné com o competente letreiro.

— Hotel tal, freguez; é o melhor.

— Freguez, não quer ir para a Pensão tal? O Hotel x não presta, tem muito mau passadio.

— Quer um carro, patrão?

— Carregador n. 4, patrão!

— Qual é o carro de mais vista? pergunta-me o Vasques.

— Ora, Vasques, para que carro, homem? O hotel para onde nós vamos está-se vendo daqui; é a uns duzentos passos e você quer ir de carro!

— Filho, é mais chic chegar de carro; você não sabe o que é o mundo.

— Qual mundo, qual nada; eu vim aqui para descansar não foi para fazer figura. Você querendo vae de carro; eu vou a pé.

— Bom. Nós brigamos em São Paulo, não quero brigar aqui desde a chegada. Vamos a pé. Mando depois buscar minhas malas.

Tocamos a pé. Caimos logo numa bonita praça. Em frente a nós uma fila de frágeis "charrettes" diante de um jardim, um riozinho com taludes bem tratados, uma ponte, um monumentozinho, um estabelecimento balneario e á esquerda o hotel.

Era a hora que medeia entre o chá e o jantar.

Os hospedes, ociosos, cansados já de nada fazer desde pela manhã, aboletavam-se em bancos e cadeiras de vime diante do hotel, no corredor e no "hall".

Desde que saimos da ponte sentimos um borborinho um pouco parecido com aquelle que ouvimos nas feiras e no meio deste vozeiro só uma palavra conseguimos distinguir:

— Jacaré! Jacaré!

Homens, mulheres crianças de todas as idades, excepto as de peito, velhas, almofadinhas, melindrosas, gritavam todos em unisono, como doidos no hospicio e com risos alvares:

— Jacaré! Jacaré!

— Que é isso, amigo Vasques? Essa gente estará doida?

— Jacaré! Jacaré! Cada vez nos aproximavamos mais e mais os gritos retumbavam.

No meio desta zoeira chegámos á porta do hotel.

— Os srs. desejam aposentos, perguntou-nos um amavel cavalheiro bem apessoado.

— Desejamos, respondi.

— João, disse elle, acompanhe estes senhores.

Atravessamos o "hall" na companhia do João e cansados, empoeirados, abatidos da viagem, faminjos, contemplamos aquellas caras desconhecidas e quasi ensurdecemos de ouvir aquelles gritos.

— Ufa! dizemos emfim ao chegar aos nossos quartos.

Atiramo-nos numas cadeiras e como num pesadelo ainda ouvimos o éco repetir: jacaré! jacaré!

Que bella recepção! Parecemos calouro quando entra na Academia pela primeira vez ou galinha nova que cae no galinheiro.

Mandei buscar uma chicara de chá, acommodei-me no leito e, com fortes dores de cabeça, adormeci.

Lá para as tantas da noite acordei-me e ainda tinha nos ouvidos o amavel epiteto:

Jacaré! Jacaré!

II

VINTE MINUTOS DE MOLHO

No dia seguinte acordei cedo. Mal abro a porta do quarto, vejo a figura profissionalmente amavel do meu quarteiro. Não me contive.

— Por que Jacaré, sr. João?

— Ah! meu caro sr., porque os srs. veem para cá para ficarem mergulhados dentro dagua, quietos, immoveis, feito jacaré.

— Ah! é por isso? Bem achado: tinha espirito o sujeito que inventou o dito.

— O sr. não vae tomar banho?

— Vou, preciso aproveitar desde hoje.

— Já tem medico? Se não tem eu lhe indico o dr...

— Obrigado. Já tenho. (Que solicitude!) Por onde é que se vae ao banho?

Não tem que errar. O sr. quebra á esquerda, depois quebra á direita, atravessa uma sala, segue um corredor, quebra á esquerda, segue o passadiço e chega lá.

— Filho, você me dá um mappa para eu me orientar ou então me leva até lá, do contrario não é hoje que eu chego.

— Pois não.

E o homem me conduziu através de um labirinto de corredores ladeados de portas e encimado de clarabolas que de espaço a espaço pingavam gotas; quasi fui buscar meu guarda-chuva.

Ao passar por um logar senti um cheiro de alcool.

— Que é isto, sr. João?

— Isto é o consultorio medico.

— Não é isto o que eu quero saber: de que é esse cheiro?

— Ah! esse cheiro? é das injecções, sim senhor.

— Injecções de quê?

— Ué, então o sr. não sabe: Quem vem para cá é para tomar banho e tomar injecções.

— Está bom.

— Agora o sr. segue até o fim.

Fui seguindo. No fundo do corredor diviso um fantasma: é um homem com alvo roupão de banho uma toalha envolvendo toda a cabeça excepto os olhos.

Cruzo com elle e dou-lhe uns bons dias que são cortezmente respondidos.

Daqui a pouco vem outro fantasma: este tem a cabeça descoberta. E' um velho, prognata, com um irritante barbicha, physionomia dura, de sujeito orgulhoso e atrevido, hombros arqueados, um monte de presumpção.

Antes que elle me saudasse, cumprimento-o; não me corresponde. Não me viu? Não quiz falar? Não posso saber e de futuro hesito se devo ou não cumprimentar os srs. banhistas.

No fim do corredor, após atravessar o rio, chego a uma borboleta como as das barcas da Cantareira.

— Vem ao banho? pode entrar, diz-me um senhor baixinho, moreno, simpatico. O sr. póde tomar uma assinatura, é barato. Tem roupão? Se não tem eu alugo roupão, toalha; vendo tambem sabonete.

Acceito as sugestões e, como não trouxe receita medica, não posso tomar o banho com temperatura superior a 37°.

O encarregado abre as torneiras de agua quente e fria, mistura a agua, mergulha um thermometro e, emquanto o diabo esfrega um olho, me diz:

— Prompto, ai tem 35°.

Entro nagua. Que deliciosa sensação! A agua é grossa, pesada, pegajosa, lembrando vagamente uma agua de quimgombó. Estendo-me a fio comprido na banheira, com a cabeça de fóra e fico assim uns vinte minutos.

Veiu-me então á cabeça a historia do *jacaré*. De facto, foi bem achado.

Por meu gosto ficaria outros vinte minutos, mas saio porque é bom não abusar.

Visto-me e com pavor vejo duas filas de cavalheiros, uns de roupão, outros de impermeavel, outros de *chambre*, outros de pijama, os quaes como numa ante-sala de dentista, medico, ou nas barbearias, esperavam a vez.

Que horror se eu tivesse chegado tarde, pensei.

Saudei-os e sai; fui acordar o Vasques.

Bati-lhe á porta do quarto e elle vem abrir-me de cara amarrada.

— Bom dia, Vasques; você não vem ao banho?

— Qual banho Coimbra. Eu quero lá saber de banho? Não amole. Acorde-me ás sete e meia que eu quero ver o madamismo passar para o banho.

— Mas então, você não vem cá para tomar banho?

Elle deu uma gargalhada e fechou-me a porta no rosto.

Esquisito, pensei, que teria vindo este homem fazer aqui?

(Continuação no proximo numero)

O novo tratamento do cabello

Restauração - Renascimento - Conservação

Loção Brilhante

Formula scientifica do grande botanico dr. Ground. Cujo segredo foi comprado por 200 contos de réis

E' recommendada pelos principaes institutos sanitarios do estrangeiro, e analysada e autorizada pelos Departamentos de Hygiene do Brasil.

A Loção Brilhante é o melhor especifico indicado contra:

Quéda dos cabellos — Canicie — Embranquecimento prematuro — Calvicie precoce — Caspas — Seborrhéa — Sycose e todas as doenças do couro cabelludo.

CABELLOS BRANCOS — Segundo a opinião de muitos sabios está, hoje, competentemente provado, que o embranquecimento dos cabellos não passa de uma molestia. O cabello cáe ou embranquece devido á debilidade da raiz.

A Loção Brilhante, pela sua poderosa acção tonica e antiseptica, agindo directamente sobre o bulbo, é, pois, um excellente renovador dos cabellos, barbas e bigodes brancos ou grisalhos, devolvendo-lhes a côr natural primitiva, sem pintar, e emprestando-lhes maciez e brilho admiravel.

CASPAS — QUEDA DOS CABELLOS — Multiplas e variadas são as molestias que atacam o couro cabelludo, dando como resultado a quéda dos cabellos. Destas a mais commum são as caspas. A Loção Brilhante conserva os cabellos, cura as affecções parasitarias e destróe radicalmente as caspas, deixando a cabeça limpa e fresca.

A Loção Brilhante evita a quéda dos cabellos e os fortalece.

CALVICIE — Nos casos de calvicie, com tres ou quatro semanas de applicações consecutivas, começa a parte calva a ficar coberta com o crescimento do cabello. A Loção Brilhante tem feito brotar cabellos após periodos de alopecia de mezes e até de annos.

Ella actua estimulando os folliculos pilosos e desde que haja elemento de vida os cabellos surgem novamente.

SEBORRHEA E OUTRAS AFFECÇÕES — Em todas as alopecias determinadas pela seborrhéa ou outras doenças do couro cabelludo os cabellos cáem, quer dizer, despegam-se das raizes. Em seu logar nasce uma penugem que, segundo as circumstancias e cuidado que se lhe dá, cresce ou degenera.

A Loção Brilhante extermina o germen da seborrhéa e outros microbios e supprime a sensação de prurido e coceira nas raizes do cabello, impedindo a sua quéda.

TRICHOPTILOSE — Ha tambem uma doença na qual o cabello, em vez de cair, parte. Póde partir bem no meio do fio ou póde ser na extremidade, e apresenta um aspecto de espanador por causa da dissociação das fibrilhas. Além disso o cabello torna-se baço, feio e sem vida. Essa doença tem o nome de Trichoptilose, e é vulgarmente conhecida por cabellos espigados. A Loção Brilhante, pelo seu alto poder antiseptico e alimentador, cura-a facilmente, dá vitalidade aos cabellos, deixando-os macios, lustrosos e agradaveis á vista.

Prevenção

Não aceitem nada que se diga ser a "mesma coisa" ou "tão bom" como a Loção Brilhante. Póde-se ter graves prejuizos por causa dos substitutos.

A Loção Brilhante está á venda em todas as drogarias, pharmacias, barbeiros e casas de perfumarias.

(Direitos reservados de reproducção total ou parcial).

UNICOS CESSIONARIOS PARA A AMERICA DO SUL: — ALVIM & FREITAS — RUA DO CARMO 11, sobrado — S. PAULO — Caixa Postal 1.379. (1807)

HA VINTE E DOIS ANNOS

- *Foi melhor assim* -

(Conto do Carnaval)

Do "Correio" de 1903

ERA o Ponciano o mais inconstante e o mais ingrato marido que o sol cobria nesta cidade de São Sebastião do Rio de Janeiro.

Recolhia-se habitualmente de madrugada, e muitas vezes pela manhã, deitando-se para dormir quando os outros se erguiam para trabalhar.

Uma unica virtude lhe reconhecia d. Elvira, sua resignada esposa: elle não a incommodava, — abria a porta sem rumor, entrava no quarto pé ante pé, deitava-se ao lado della, dava-lhe um beijo na fronte, apagava a luz... e adormecia.

* * *

Entretanto, d. Elvira, se não era uma bonita mulher, na rigorosa accepção da palavra, nem por isso deixava muito que desejar.

Morena, desse moreno rosado das brasileiras do sul, tinha a bocca bem rasgada, os dentes alvissimos, os cabellos negros e abundantes, e um pescoço ideal.

Era muito myope, mas o seu *pince-nez* de ouro dava-lhe muita graça e um não sei quê de distincção.

Robusta e sadia, sanguinea e bem conformada, era senhora para se ter casado com um cavalheiro de habitos burguezes e comedidos, que não entrasse em casa fóra de horas, nem se limitasse á insignificante formalidade de um beijo condescendente e apressado.

Um dia, d. Elvira despertou, como de costume, aos primeiros clarões da aurora, que entravam pelas persianas das janellas, e viu dormindo ao seu lado, no logar do marido, um homem barbado, de grande cabelleira e oculos azues.

Logo á primeira vista verificou, apezar de myope, que não era o Ponciano, que ali estava: o Ponciano tinha apenas um ligeiro bigode e usava o cabello cortado á escovinha.

O primeiro movimento da pobre senhora foi gritar por soccorro, e mandar pelos creados deitar fóra de casa, aos pontapés, o singular intruso, e entregal-o á policia.

Reflectiu, porém, que esse procedimento seria, talvez, a sua perdição. Ninguem, a começar pelo proprio marido, acreditaria na sua innocencia, quando soubesse que um estranho passára a noite, ou parte da noite, no seu leito! Portanto, d. Elvira serenou antes mesmo que dos seus labios partisse a mais leve exclamação.

Serenou, e começou a pensar nos meios e modos de se desembaraçar, sem escandalo, daquelle hospede mysterioso e inverosimil.

Começou por se fechar por dentro: o Ponciano poderia entrar de um momento para outro.

Corrido o ferrolho de segurança, d. Elvira encaminhou-se para o desconhecido no proposito de acordal-o e pedir-lhe por amor de Deus saisse pela janella, que era baixa e dava para o jardim; mas deteve-se...

Aquella figura mascula, varonil, tão diversa da do outro, que costumava dormir naquelle mesmo logar, começou a impressional-a de um modo indisivel e quasi indecoroso.

Que mysterios tem um temperamento de mulher!... que mysterios tem uma tépida madrugada de fevereiro!...

Levada por um instincto novo, por uma aberração de todas as suas virtudes, até então reconhecidas e consagradas, d. Elvira, como se endoidecesse de subito, collou os labios nos labios do homem de oculos azues, e deu-lhe um beijo cálido e longo.

Elle despertou, resmungou, agarrou-a, subjugou-a, estreitou-a contra o peito, e ella fechou os olhos, para não ver a sua vergonha.

Quiz fugir, mas era tarde!...

Durante meia hora conservou os olhos fechados, mas no fim desse tempo sentiu que o desconhecido adormecera de novo!...

Profundamente arrependida da sua loucura, enojada de si, por haver com tanta facilidade cedido á tentação da carne, e muito persuadida de que os homens são todos a mesma coisa, e não vale a pena variar, d. Elvira abriu, afinal, os olhos... Qual não foi o seu pasmo ao ver que estava nos braços do Ponciano, seu legitimo esposo!

* * *

O incorrigivel marido em tão lastimoso estado viera de um baile de mascaras, que se deitára e adormecera sem tirar os oculos, a cabelleira e as barbas postiças com que se disfarçára, — e d. Elvira, desvairada pelo seu crime, e de olhos fechados, não reparou que essas barbas, essa cabelleira e esses oculos tinham sido arremessados para longe.

— Foi melhor assim, murmurou a peccadora, sentindo a consciencia alliviada de um grande peso.

* * *

Quem, tres mezes depois desse caso de adulterio *manqué*, encontrasse o marido de d. Elvira, vel-o-ia de cabello crescido e barba a Henrique IV.

— Um capricho de minha mulher, explicava o folião; diz ella que me prefere de barbas e gaforina.

ARTHUR AZEVEDO

TONICO IRACEMA

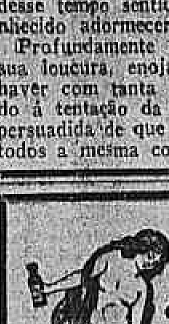

Escurece gradualmente os cabellos brancos, sem ser uma tintura.

Elimina as caspas e fortifica o cabello, impedindo a sua queda.

Vinte annos de constante e crescente acceitação.

A' venda nas bôas perfumarias, pharmacias drogarias.—Agentes nesta Capital:

Araujo & Amaral - Tel. Norte 2543

UMA VIAGEM A' LUA!...

UM sabio americano, o professor Gosbord, pretende realizar dentro de poucas semanas uma experiencia pouco banal. Trata-se, nada mais nada menos do que o lançamento de um torpedo gigantesco para attingir... a lua!

Esta granada será lançada por um canhão especial com a velocidade de 11 kilometros por segundo. A sua marcha será assegurada por uma série de cargas explosivas, que se inflamarão successivamente, graças a um dispositivo automatico. O seu constructor crê que a bala penetrará no campo de gravitação da lua, onde deverá chegar com uma velocidade uniformemente accelerada.

No momento de tocar o bloco lunar, uma carga de polvora de magnesio explodirá produzindo uma chamma tão intensa, que o sabio conta poder vêl-a servindo-se de um poderoso telescopio.

Segundo os seus calculos, a viagem do torpedo da terra á lua durará 36 horas. Um instituto scientifico americano contribuiu com a quantia de 100.000 dollars para subvencionar esta extraordinaria experiencia, que tanto faz recordar a maravilhosa descripção de Julio Verne.

UMA RESPOSTA DE RACHEL

A actriz franceza Rachel fazia uma *tournée* em Petrogrado, no anno de 1854, quando estallou a guerra da Criméa. Partindo da capital russa alguns regimentos que iam bater-se contra as forças anglo-franco-sardas, um grupo de officiaes russos quiz offerecer um banquete de despedida á grande artista. Um dos offertantes do brodio assim terminou o brinde:

— Até á vista, porque breve estaremos em Paris, onde pretendemos erguer novamente as nossas taças de *champagne* á vossa saude...

Rachel, com muita presença de espirito, respondeu:

— Assim seja; nos encontraremos em Paris. Receio, porém, que a França não seja bastante rica para fornecer *champagne* a todos os seus prisioneiros de guerra.

FIAT

Importação das

Industrias Reunidas F. Matarazzo

Agentes

Luporini & Cia.

Rua Evaristo da Veiga, 146

Rio de Janeiro

FORTALECENDO

Restabelece todas as funcções o

Vinho Tonico Phosphatado das Tres Quinas Bittencourt.

111, R. Uruguayana, 111

Ap. D. G. S. P. n. 31, 17-6-925. (6592)

LESANDO UMA FABRICA

Historia de dois espertos que só tinham foguetes, mas não tinham o que comer

1 — *Gaudencio, aqui estão os foguetes!... Ouve bem o que te digo: — Quero linguiças e linguiças...*

2 — *Sim senhor, patrão, espere um pouco e terá muitas linguiças... Eu cá para isto sou bom...*

3 — *A amarger-la-se o diabo do pequeno executa bem o plano... Estou afflicto...*

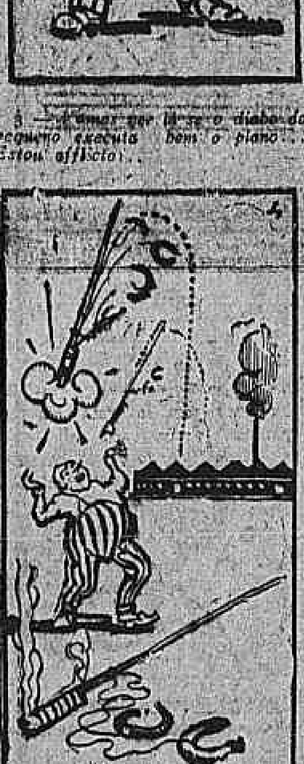

4 — *Momentos depois surgem foguetes no ar, com linguiças amarradas ás flexas. Tinha surtido effeito o plano preparado, de arranjar linguiças sem pagar...*

A MANIA

O NOSSO CONCURSO DE "PALAVRAS CRUZADAS"

DE accôrdo com as condições já divulgadas em numeros deste Supplemento, o prazo do concurso do mez de setembro termina no proximo dia 30. Além de varios objectos, distribuiremos um premio de 100$000 e dois de 50$000.

Estão inscriptos no presente concurso: João Carlos Ferreira, Holstein de Sélos, Octavio Almerindo Ferreira, Alberto Sattamini, Murillo de Barros, Cruz Sobrinho, Afro Fontoura, Maria Stuart Brandi (Minas), Francisco Azevedo, Clotilde Moreira, Dorval Ferreira Lemos, Djanira Lino de Andrade, Maria Luiza, Miss Dusy, Milú, Zazá, J. J. Ramos Maia, Bêrê, Eugenia Combat (Nictheroy), Francisco Coelho, Papa, Mario Land Ferreira Lima, P. Lacerda Feio, Violeta, Francisco Fontoura, José Franklin de Mattos, Annita de Paiva, Iamar Cruz, Virginio da Gama Lobo, Demetrio Roma, Luiz L. Muniz Freire, Nelson Rodrigues de Carvalho, Mario Rodrigues de Carvalho, Orlando Fausto do Espirito Santo, A. Pinto de Abreu, Francisco Fontoura, Amabilia G. Salamonde, J. Cesar, José de Paula Assumpção, Irene Astia, Zozó Vieira, Alfredo Costa, José Antonio Borba, Oswaldo Silva, E. Pinta e Querino Caldas.

* * *

Para facilitar o trabalho, o concorrente deverá mandar a solução dos problemas, á proporção que forem sendo publicados.

A contagem de pontos será feita á razão de 1, por problema certo.

Exemplo para o caso de empate:

Havendo 10 concorrentes em 1º logar (1ª chave), 10 em 2º, (2ª chave)), em terceiro (terceira chave), etc., haverá quatro problemas para desempate, um para cada grupo empatado.

A correspondencia deve vir authenticada, sem o que não será tomada em consideração e assim enderecada: "*CORREIO DA MANHÃ—SUPPLEMENTO*".

Daremos durante a semana outras informações.

CONTO INFANTIL

O banquete celestial

"*DOS IRMÃOS GRIMM*"

UM ingenuo pastor, creança ainda, ouviu referir que para viver no Paraiso era necessario caminhar sempre a direito. Poz-se, pois, a caminho, sempre em linha recta por montes e valles, sem que nunca voltasse a cabeça. Em fim, a direcção em que ia, conduziu-o a uma grande cidade e ao centro de um grande templo onde se celebravam os officios divinos. Ao vêr tal magnitude suppoz ter chegado ao céu e ahi se quedou, muito satisfeito. Quando acabou a missa, o sacristão disse-lhe que se fosse embora, mas o rapaz respondeu que não saia, visto estar no céu. Ao ouvir semelhante resposta o sacristão foi ter com o cura a quem disse que na egreja estava uma creança que não se queria ir embora por se imaginar no Paraiso. O parocho respondeu que se elle assim o queria que o deixasse ficar. Em seguida dirigiu-se ao pastorzinho a quem perguntou se queria trabalhar, ao que o interpellado disse que sim, que estava costumado a isso, mas não queria sair do céu.

Ficou, pois, na egreja, e ao notar os devotos adorar de joelhos uma estatua de madeira do menino Jesus, julgou ser esse o bom Deus e dirigiu-se-lhe assim: Por que es tão magro, oh meu Deus? Decerto os que te rodeiam, te matam á mingua; dividirei comtigo o pão de que eu comer. Ao terminar ouviu uma voz dizer-lhe: Dá aos que têm fome e me alimentarás.

A' porta do templo costumava permanecer uma pobre creatura já velha que estendia a sua mão tremula a quem passava. O pequeno pastor deu-lhe metade do pão depois olhou para a estatua parecendo vêl-a sorrir: não deixou um só dia de fazer o mesmo, e a estatua parecia contente.

Passado algum tempo caiu enfermo e durante oito dias não se ergueu da cama, mas logo que póde fazel-o, veiu ajoelhar-se aos pés do menino Jesus. O cura, que o seguia, ouviu-o orar: Meus Deus, não me accuseis se durante oito dias vos não alimentei; estive doente e não pude erguer-me.

Como ficasse ajoelhado o cura perguntou-lhe porque o fazia.

— Oh! meu padre, respondeu — o menino Jesus disse-me que vira a minha boa vontade, e que isso bastava: que domingo proximo seria eu quem estaria a comer com elle no banquete celestial.

O padre imaginou que Deus lhe ordenasse para dar a sagrada communhão ao infeliz moço, de fórma que o preparou para esse grande dia. No domingo annunciado a creança assistiu á missa, mas no momento em que commungava Deus chamou-o a si e fél-o assistir ao banquete celestial.

ARTE, ELEGANCIA — E — BOM GOSTO

São os requisitos que distinguem os Mobiliarios e as Ornamentações da

RED-STAR

RUAS:

69 - Gonçalves Dias - 71

82 - Uruguayana - 82

(6975)

A TEMPORADA LYRICA NO CHILE

A cantora Gilda dalla Rizza, que cantou varias operas na presente temporada lyrica, acha-se actualmente em Santiago, onde foi contratada para o Theatro Municipal daquella cidade.

Nas tosses, depauperamento, fraqueza geral, convalescença de molestias agudas

Uzae o poderoso tonico e reconstituinte

"VINHO CREOZOTADO"

do Pharm. Chim. João da Silva Silveira

A publicidade é a alma do negocio. Assim comprehendendo, os americanos e os inglezes principalmente occupam os primeiros logares nesse genero de propaganda.

Os annuncios do "Saturday Evening Post" custam uma fortuna, algumas dezenas de contos em nossa moeda, tomando-se em consideração o facto de ser essa revista americana uma das maiores do mundo, com uma saida de 2.500.000 exemplares por semana. Para que se tenha uma idéa do que representa esta cifra, basta saber que um anno tem sómente 525.600 minutos.

Os jornaes e as revistas inglezas cobram regiamente as suas paginas de annuncio. Assim, num dos ultimos numeros do "Daily Mail" lemos que um annunciante se ufanava de pagar pelo seu annuncio na primeira pagina do jornal a bella somma de 11.400 libras ou sejam 56 contos ao cambio de 6 d. e isso depois de esperar um anno "pela honra".

BICYCLETAS INGLEZAS, do ultimo modelo, com roda livre, para meninos e meninas, rapazes e moças

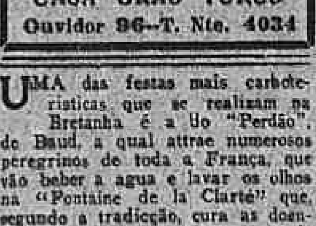

CASA GRÃO TURCO

Ouvidor 96—T. Nte. 4034

UMA das festas mais characteristicas que se realizam na Bretanha é a do "Perdão", de Baud, a qual attrae numerosos peregrinos de toda a França, que vão beber a agua e lavar os olhos na "Fontaine de la Clarté" que, segundo a tradicção, cura as doenças dos olhos ou os premune de males futuros.

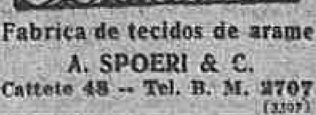

Fabrica de tecidos de arame

A. SPOERI & C.

Cattete 48 — Tel. B. M. 2707

(2107)

O "jogo do barril" é a diversão predilecta dos bombeiros americanos. Consiste no seguinte: colloca-se ao centro um barril vasio. Dois grupos, um de cada lado, munidos de mangueiras procuram empurral-o, por meio de esguichos para o campo contrario.

DURANTE AS OBRAS

10 % e 20 % de desconto e grande venda de saldos para renovação de stock

NO

PARAISO DAS CRIANÇAS

Rua 7 de Setembro 134

Telep. C 1231

O NUMERO 7

7 são os dias da semana; 7 as notas de musica; 7 os sabios da antiga Grecia; 7 as maravilhas do mundo; 7 as edades do homem; 7 os peccados mortaes; 7 os sacramentos; 7 as dôres da Virgem; 7 as ultimas palavras de Christo; 7 annos são a edade da razão; 7 as collinas de Roma; famosa a Guerra dos 7 annos; 7 os reis de Roma; 7 as cordas da lyra de Apollo; 7 as classes do Egypto; a arca de Noé estava fechada ha 7 dias, quando veiu o Diluvio; ao 7º mez encalhou; 7 dias depois do corvo Noé soltou a pomba que após outros 7 dias fez a sua ultima viagem; 7 annos trabalhou Jacob para conquistar Lia e outros tantos para alcançar Rachel; 7 vezes Jacob se prosternou deante de Esaú; José explicou o sonho das 7 vaccas e das 7 espigas, annunciando 7 annos de fartura e 7 de carestia; 7 dias choraram os amigos de Jacob; Josué se apoderou de Gericó 7 dias após a sua chegada e depois de ter dado 7 voltas em redor da cidade. E para terminar: 7 são os dons do Espirito Santo e 7 as pragas do Brasil.

O MUSEU DE UM REI

AFFONSO XIII é o detentor do "record" dos attentados, mas o que pouca gente saberá é que o rei da Hespanha conserva numa dependencia do seu palacio de Madrid, sob a grotesca denominação de "Museu dos accidentes" algumas "reliquias" das vezes em que a sua vida esteve por um fio...

No museu ha um pouco de tudo: a mamadeira com a qual se procurou envenenal-o, o punhal com que um anarchista tentou assassinal-o numa rua de Madrid; fragmentos apanhados por elle mesmo de uma bomba que explodiu á sua passagem, em Barcelona; pedaços da carruagem que occupava quando do foi do attentado da Rue de Rohan em Paris, bem como o sellim do cavallo que montava um official da sua escolta, morto na mesma occasião; recordações do attentado de Calle Mayor e diversas armas apprehendidas a anarchistas suspeitos.

Affonso XIII guarda tambem as "reliquias" das suas peripecias de "chauffeur"; pedaços de muro que deitou a baixo, e outros obstaculos derrubados nas suas correrias famosas nos annaes do automobilismo.

PASSA-TEMPO para as creanças

Problema astronomico

ESTE problema consiste em dividir o quadrado em quatro parte eguaes, de modo que fi-

quem duas estrellas e uma lua em cada parte. As partes divididas têm que ser semelhantes uma ás outras.

Para facilitar, diremos que deve haver uma cruz no centro do quadrado. Antes de chegar aos lados do quadrado, a linha da cruz dobra-se em angulo recto tres vezes, até chegar ao lado do mesmo quadrado.

*

Problema das cinco fileiras

EIS aqui dez pontos formando tres fileiras de quatro pontos. O problema consiste em se

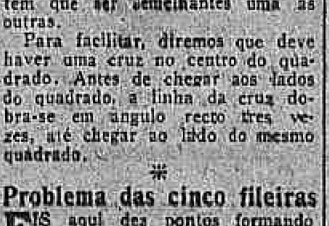

collocar mais um ponto, conseguindo cinco fileiras de quatro pontos cada uma.

*

Problema do triangulo e do quadrado

COM estes dez circulos forma-se um triangulo, segundo mostra o 1.º desenho, mas, no caso do quadrado do 2.º desenho, sobra um circulo.

Qual é o menor numero de circulos que formará um triangulo e

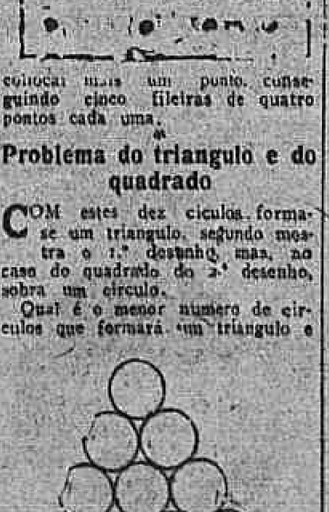

um quadrado, empregando-se todos os circulos?

Faça-se a experiencia com botões ou moedas de nickel.

Soluções no proximo numero.

QUEBRA CABEÇA INFANTIL

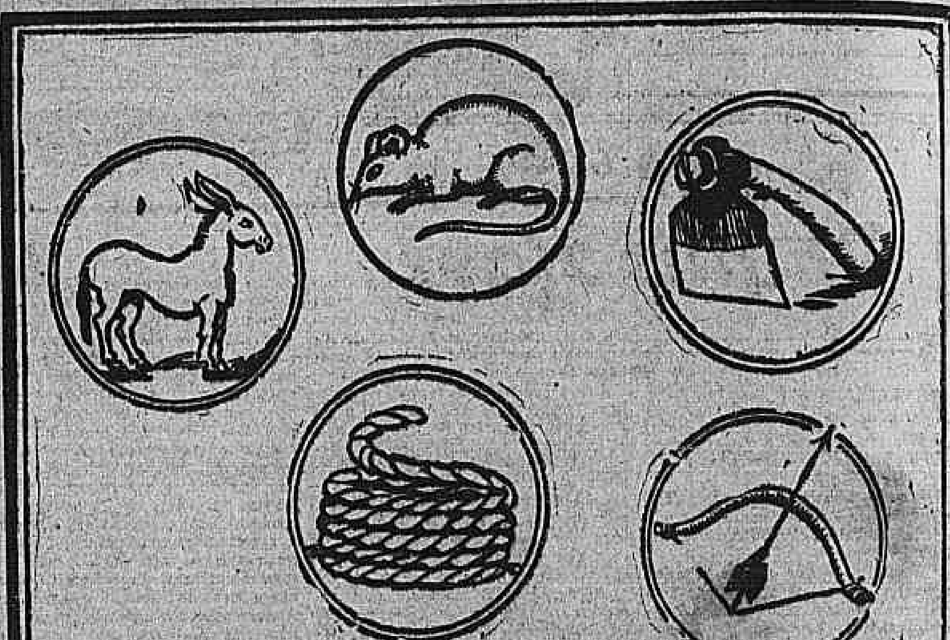

Dois assiduos leitores do supplemento enviaram a solução certa do quebra cabeça publicado no numero passado, formando o nome do Estado com as iniciaes dos animaes e coisas estampadas na gravura:

CABO
ENXO
ARCO
RATO
ASNO

As cinco iniciaes dão o nome do Estado: CEARA'.

Os dois jovens leitores que acertaram chamam-se: José de Paula Assumpção Filho e Irene Astréa.

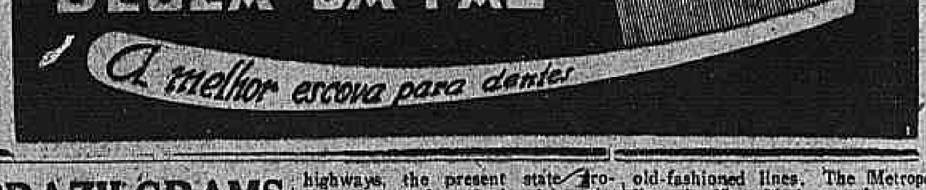

BRAZILGRAMS

by

Douglas O. Naylor

WHEN FRIENDS MEET

There are numerous interesting words used in Brazil to convey a feeling of goodwill when greeting friends. The most popular is *doutor*.

Doutor is used as frequently in Brazil as it is the Argentine. Blasco Ibañez, in *Novelas de la Costa Azul*, relates an anecdote to show the popularity of the word in the land of the River Plate. He says that "*ha quien asegura que si en la Avenida de Mayo ó la calle Florida — lo más centrico y concurrido de Buenos Aires — alguien grita en plena tarde: "Doctor!", cincuenta transeuntes se detienen al mismo tiempo y vuelven la cabeza creyéndose llamados*".

Another popular word in Rio is *illustre*, which does not mean illustrious. A Brazilian who understands the "American" language says that the meaning is somewhat similar to "square", turned into a different grammatical use.

Camarada is also a popular way to express a certain quality of friendship. It does not mean "comrade", as the English word has acquired a sugarey context, distasteful to most men; it has become degraded with use and is now mere sentimentality. *Camarada* means "good fellow".

A word which has acquired a very curious meaning is *bicho*, which is applied to a very successful man.

None of these words are translatable, literally. It would be as incorrect to say that "Old Bean" means *fava antiga*, or that *vossa excellencia*, as it is used among the middle class people of Portugal, means "Your Excellency".

A salesman who travels through Minas Geraes says that anyone in "Minas" who is able to read and write is called *doutor*.

THE PROBLEM OF ILLITERACY

The most hopeful phase of present day life in Brazil is the frequent appearance of state and federal legislation in educational lines, the continous editorial comment on the problem in the newspapers, and the candid publication of the facts by the Brazilian government.

The Department of Agriculture has published statistics on the amount of illiteracy in Brazil. The facts published in the bulletin show why people who read and write in the state of Minas Geraes are called doutor. The statistics show that there are more than a million children in Minas who are unable to read or write, and this number includes only children between the ages of seven and fifteen. In 1920, when the entire population of Brazil was 30,635,605, there were 11,401,715 illiterates over fourteen years of age.

MINAS GERAES

The state of Minas Geraes has the largest number of illiterate children in Brazil, presumably because it has the largest population of any state in Brazil, about one-fifth of the entire population of the country.

There are two factors which promise an immediate improvement in the educational standards of the *Mineiros*. Minas Geraes has nearly as many miles of railway lines as the state of São Paulo, and the length of the railways in these two states is about one-half of all of Brazil. Minas is also building highways, the present state program for good roads involving the expenditure of one million dollars.

Plenty of railroads and highways will bring prosperity to a state already influential, and the increase in individual wealth will certainly increase the construction of school houses.

SEMI-PRECIOUS STONES

A jeweler states that Brazilians buy few of the semi-precious stones which are found in this country, particularly the tourmalines and aquamarines. It is a proof of the economic law that people do not place a very high value on what they possess in abundance.

"CEGOS"

"*Cegos*" is the name given to the seats in the balcony and gallery at the Municipal Theater which do not permit the occupant to see the stage. At least a third of the seats in the gallery are classed as "*cegos*", and probably another third are *meio-cegos*. A third of the seats in the balcony do not permit a view of the entire stage. Even the front balcony row, except in the center, has a railing which obstructs the view.

No one seems to complain. People accept the inconvenience as philosophically as rainy weather on a holiday.

But the architect who designed the theater should be criticised. There are two essential parts to a theater, the actors on the stage and the audience in the seats. People pay to see the actors. In a play the spectator is able to enjoy the production much better if he is able to see the facial expression of the actors, their movements about the stage, and the scenery. Even in opera, a view of the stage is desirable, although not as essential. Something is undoubtedly lost if the singers, scenery, the ballet dancing, and the orchestra are not visible.

An architect who designs a theater with "blind" seats has committed just as much of a blunder as a man who builds a house without enough doors, or a street not wide enough for traffic to pass, or an elevator too small to hold passengers.

Rio, of course, is not the only city with an opera house built on old-fashioned lines. The Metropolitan in New York contains many seats up-stairs which warrant classifying the architect with murderers, and men who steal pennies from the blind.

Hammerstein built the Lexington Theater in New York, resolved to give every spectator a complete view of the stage. He succeeded. The occupants of all the seats in the house are able to see the entire stage. And the theater is as large as the Metropolitan or the Municipal.

BOXING IN BRAZIL

A Portuguese boxer of the lightweight class, Tavares Crespo came out to Brazil a few months ago and since then has knocked out three Brazilians.

His last victim was a local boxer know as the "Carioca Wild Boar", who entered the ring with a bouquet of flowers which he presented to his Portuguese opponent. The chivalry of the Wild Boar was more in evidence than his fighting ability, as he was knocked out eighteen seconds after the fight started.

PHILOSOPHY OF THE POOR

On a recent *footing* through the *hinterland* of Leblon, I overheard two ignorant (?) negroes talking about life.

One was encouraging his friend to be optimistic.

"You shouldn't complain", he said. "We have a hospital to die in, and it doesn't cost us anything to be buried."

And I often remember the Rio beggar who was chanting "Alms, for the love of God; alms, for the love of God".

He appeared to be healthy.

"Why don't you go to work?" I inquired.

The man became indignant.

"There isn't a person in town who works more than I", he replied.

Livraria Alves

Livros collegiaes e academicos. — Rua do Ouvidor n. 166.

(2314)

R. I. V.

(VILLAR-PEROSA-ITALIA)

Rolamentos de espheras para autos e transmissões

Todas as applicações de Rola mentos de espheras

Agentes geraes e Depositarios.

LUPORINI & Cia.

Rua Evaristo da Veiga, 146

— RIO —

Alice Brady

ALICE foi, durante muitos annos, uma das mais queridas aristas da téla.

Seus films constituiam, sempre, successos, arrastando seus innumeros admiradores ao cinema.

Alice, entretanto, está esquecida...

Nunca mais se ouviu falar nella, até que um dos ultimos jornaes new-yorkinos traz a noticia de que ella assignou um contrato com um dos melhores theatros do Broadway, onde estreará com a peça "Oh ! Mama".

Talvez que ainda volte á vida dos studios...

DOIS DEDOS DE CONVERSA COM Phyllis Haver

PHYLLIS Haver não é só bonita de cara, tambem o é de corpo. E' esculptural mesmo. O leitor e eu temos podido comprovar isso muitas vezes, quando ella nos apparece, sob a pressão tentadora do seu fato de banhista. O que o leitor não sabe, como eu tambem o não sabia, é que esta sereia de piscina é extremamente espiritual, com aquelles gestos todos de menina.

Um destes dias fui entrevistal-a e comecei por perguntar que genero ella preferia no cinema.

— O de banhista, respondeu-me.

Fiquei surprehendido, porque hoje em dia não ha banhista que não aspire a egualar as suas ex-companheiras Gloria Swanson e Marie Prevost. A propria Phyllis já tem trabalhado em films serios. Ella comprehendeu a minha surpresa e continuou:

— Agrada-me mais porque é mais hyienico, e as "toilettes" são muito mais baratas.

— Julguei que me fosse dar uma opinião, do ponto de vista artistico!

— Ora, sr. jornalista! Então, não é mais artistica uma mulher vestida... de nú, que de "soirée"?

— Quando é formosa, como a senhorita, não ha duvida.

— E' muito relativo, isso.

— Porque é que fala assim?

— Porque me lembro que um admirador meu me escreveu certa vez, dizendo que o mais lindo da minha pessoa, em certo film, era o penteado, e tratava-se de uma cabelleira postiça.

Mudei de assumpto, e perguntei:

— Gosta das fitas dramaticas?

— Muito! Principalmente quando fazem rir.

— O quê?!

— Não se espante, homem de Deus! Querem vêr que o senhor nunca se riu com uma fita dramatica! Ora, meu amigo, eu tenho aguentado cada uma que não posso deixar de rir, a cada passo que os actores dão... Dessas é que eu gosto!

— Quer dizer que a senhorita só vae ao cinema para rir!

— Talvez o senhor pensasse que eu ia pagar para chorar!

— Não ha duvida que é uma razão. Mas a arte, as idéas, a emoção humana que surge de um drama...

— Ora, adeus... Não ha emoção humana que se compare com a que surge quando o senhorio vem cobrar o aluguel...

— Phyllis! A senhorita não é...

— Não sou não senhor, atalhou ella. Não sei o que o senhor ia a dizer que eu não sou, mas, não sou mesmo. Gosto de tirar da vida todo o succo possivel, e não poderia fazer isso se me fosse metter em logares onde se chora. E' tambem por isso que prefiro o genero "banhista". E' um symbolo.

— Symbolo, de quê?

— Do que deve ser a vida: commodidade, economia, alegria e esquecimento do proximo. Não concorda?

Ora, eu não costumo discutir com mulheres, e tambem não gosto de lhes dar razão. Se não, eu tinha dito a Phyllis que tambem preferia o genero "banhista". Porque, amigo leitor, se não fosse por ella como é que tu e eu sabiamos que ella tem tão lindo corpo? Mas, não disse nada. O jornalista deve manter acima de tudo a sua seriedade... — L. C.

Derelys Perdue, que figurou no "Ultimo Varão sobre a Terra", casou-se com Louis Feldan, homem de negocios, em Los Angeles.

Katherine Mac Donald, que se considera a "Belleza Americana", vae voltar ao cinema. Não é por necessidade, porque Katherine possue uma grande fortuna.

No Mundo da Téla

As novidades da Cinelandia. - Entrevistas e perfis de artistas

A ultima producção de - Carlitos -

PERFIS DE CINEMA

Conrad Nagel

TODOS temos os nossos sonhos dourados que, demasiadas vezes, se convertem em desenganos. Conrad Nagel sonhou illusões côr de rosa querendo fazer-se architecto, mas a fria logica de tudo que por detrás do "Fausto", de Gounod, ou da "Mona Lisa", de Vinci, ha sempre alguns annos de constante estudo e perseverante preparação. Portanto, o logico, que é a segunda personalidade do genio em embryão, lutou com o temperamento delle, e não tardou que começasse a desvanecer-se as visões architectonicas. Filho de uma cantora e de um musico, tinha fatalmente de ir bater, por afinidade, ao theatro, e a Fortuna, que é madrinha exigente e quer que se responda rapidamente ao seu chamado, pois não gosta de prodigalizar opportunidades, lembrou-se de lhe pegar da mão e de encarreirar no caminho que elle devia percorrer.

Não temos de idéa qual foi o seu primeiro exito no cinema, nem nos lembramos da maioria dos films em que elle tem "vindo" ao Brasil, mas crêmos que é digna de reparos e de inveja a sua gloriosa carreira cinematographica, e mesmo a sua vida intima, pois, que se escrever o inevitavel capitulo da sua vida, recebeu, tambem da Fortuna, como esposa, a pessoa de Ruth Helms, que o fôra entrevistar para uma revista cinematographica.

Nós não sabemos, nem podemos saber, se Ruth lhe continua a encher, e é feliz com os rythmos da mesma canção de amor dos primeiros dias. Sabemos, entretanto, que enquanto muitos outros inchem de orgulho e se embriagam com o exito, Conrad Nagel é sempre o mesmo actor, que se destaca nos films em que toma parte e todas as fabricas lhe confiam papeis.

Frances Marion, que, durante muito tempo trabalhou nas adaptações cinematographicas, começou sua carreira como productora. Vae filmar "Simon the Jester" tirada da novella de Locke, conhecido escriptor americano. O "cast" é formado por Eugene O' Brien, Edmund Burns e Lillian Rich.

ERNEST TORRENCE

NÃO ha artista em Hollywood que tenha alcançado, mais rapidamente successo e popularidade do que Ernest Torrence, o conhecido "astro" da téla. Ernest era uma simples figura nos films, até que veiu a sua opportunidade com o grandioso e sempre lembrado film da First, "David, o caçula", em que Richard Barthelmess teve um dos seus maiores triumphos.

O successo desse film deve ser dividido entre Henry King, o director, Richard e Torrence, que, verdadeiramente, apresentou um trabalho digno dos maiores elogios e que ficará para sempre, na lembrança de todos.

Torrence depois dessa extraordinaria pelicula, tornou-se o mais procurado artista da téla. Seus serviços foram requisitados por todas as companhias, que aproveitaram a sua caracterização, de homem rude, primitivo e mau.

Em "Os Bandeirantes" da Paramount, Torrence tem um papel semelhante ao do film acima citado. Na Universal, quando escolheram o "cast" da super-producção "O Corcunda de Notre Dame", Torrence foi, immediatamente escolhido para encarnar o papel de Clopin, o rei dos mendigos e ladrões de Paris e, não podia ser outro o actor encarregado desta parte.

Esta, perfeitamente, adaptavel, seu trabalho é muito bom.

Assim, Ernest vem fazendo em cada film um novo successo.

Elle é um bom elemento, do que depende muita vez o agrado dum film.

Torrence, no seu lar, é outra pessoa. Torna-se o homem finamente educado, culto e literato.

Suas composições musicaes são apreciadas, sendo notaveis os concertos que, de vez em quando, offerece a seus innumeros amigos, em sua bella vivenda no Boulevard.

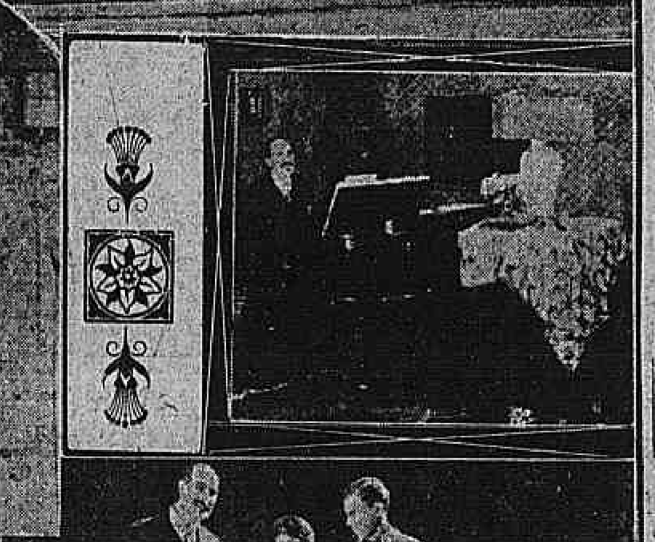

A casa dos Torrence é conhecida de toda a pequena cidade, como sendo o mais comfortavel logar para se passar os dias, calmos da primavera.

Ella é ornamentada e decorada da mais artistica maneira, sendo que esses serviços foram dirigidos por Ernest, vendo-se assim em tudo o que o cerca um brilhante reflexo da sua grande personalidade.

Uma das coisas, que mais encantam o visitante são os bellos jardins, que o cercam.

Torrence trata com especial carinho das flôres, que brotam viçosas e perfumadas. E' de ver com que especial cuidado, á tardinha Torrence rega e trata das suas plantas. Assim passa elle a sua vida em Hollywood, em companhia de sua esposa e de seu filho Ian...

Lenore Ulric, que ha muitos annos, fez diversos films para a Paramount e, ultimamente, foi estrella de "Rosa Selvagem", da Warner, foi para Hollywood, onde pretende fazer duas ou tres peliculas. Consta que será estrella de "Kiki", celebre peça que lhe tem valido muitas palmas, no palco.

VARIAS ESTRANGEIRAS

GERTRUDES Astor está de casamento contratado com Robert Sinclair, grande millionario da California.

Monte Blue, Ben Turpin, Mary Carr e Louise Fazenda, Willard Louis e Patsy Ruth Miller são as principaes figuras do film da Warner Bros. "Hogan's Alley".

Alice Calhoun, actualmente estrella dos "Clasicos da Téla", foi emprestada á Fox para figurar em "Everlasting Whispers".

Corre em Holywood o boato de que Matt Moore, irmão de Tom e Owen, está para se casar com Patsy Ruth Miller, a formosa Esmeralda, do "Corcunda de Notre Dame."

Patsy, porém, nada confessou a esse respeito.

A irmã mais moça de Lenore vive em Hollywood e entrou, recentemente, para o cinema, por intermedio de um concurso de belleza, de onde saiu vencedora.

Wanda Hawley desposou Jay Stuart Wilkinson, que cuidava dos seus negocios.

Wanda disse aos reporters, que a foram entrevistada, que se trata "dum verdadeiro amor e que ambos vão ser muito felizes..."

Nigel Barrie voltou da sua longa viagem a' Europa, onde esteve dois annos, trabalhando em films para a Gaumont e outras fabricas.

Foi contratado pela Warner Bros, e já começou a trabalhar num film, dirigido por Roy del Ruth.

Robert Edeson, que sempre figura nos films de Cecil B. de Mille, tinha-se devorciado de Mary Mewcomb, artista do palco.

Tanto elle como sua ex-esposa já contrairam novas nupcias...

UM SÓ VIDRO DE DROZEROL
VOS LIVRARÁ DE QUALQUER
TOSSE, BRONCHITE OU ASTHMA.
— O —
DROZEROL
nas CONSTIPAÇÕES e RESFRIADOS
— é de effeito rapido e seguro.
VIDRO. 2$500
DROGARIA BAPTISTA
RUA 1.º DE MARÇO 10 - RIO

George O' Brien

LUTAR e sorrir, eis o lemma de George O' Brien e com esses attributos elle enveredou pela difficil arte cinematographica e a sua ascenção foi rapida e extraordinaria.

Interpretando com sinceridade os difficeis papeis que lhe tem sido confiados, grangeou tão depressa um turbilhão de "pares", principalmente admiradoras, que se contam por milhares as cartas perfumadas que esse querido astro recebe diariamente, vindas de todas as partes do mundo, onde chega o éco do seu ruidoso successo.

Todos querem possuir um autographo, uma photographia do heroe de "O Cavallo de Ferro".

George, delicado, responde a todas as missivas, sempre com uma palavra amavel aos elogios que lhe enviam.

De facto é difficil encontrar em sorriso mais expontaneo e mais feliz do que o de O' Brien.

Quem, fixando attentamente a expressiva ventura, que transparece na physionomia de George O' Brien, não tem vontade de sorrir tambem?

O' Brien, que é filho de Don O' Brien, chefe de policia da cidade de S. Francisco, possue uns musculos de aço e é um prazer vel-o lutar pelo amor de sua dama, tal qual os antigos cavalleiros da edade média, que por um sorriso da mulher amada arriscavam-se nas mais arrojadas pelejas. Quem não se recorda ainda do trabalho de George O' Brien em "A Ovelha Resgatada", quer caracterizado magistralmente como um viciado da mais baixa sociedade de Shangai, quer encarnando elegantemente o estroina Neyorkino.

A maneira pela qual amou Dorothy Mc Kail impressionou as platéas, valendo-lhe os mais calorosos elogios pela realidade que emprestou ao seu papel. Das producções ineditas desse bello astro, verdadeiro Apollo moderno, destaca-se "O Cavallo de Ferro", que Jack Ford dirigiu e que alcançou successos nos Estados Unidos.

George O' Brien tem trabalhado arduamente estes ultimos tempos, seus mais recentes films, são: "Desolação", "Coração Intrepido", "Agradecido" e "Thesouro de Prata", todos da temporada futura.

Não é, porém, sómente o sexo fragil que admira esse astro da Fox; a sua força athletica, pois elle é o verdadeiro prototype do sportman, conquistou a admiração dos homens, que preferem ver um typo masculo a certos bonecos enfeitados...

Amando, lutando e sorrindo, George O' Brien vem conquistando tambem os coraçõezinhos das nossas encantadoras patricias que se deixaram magnetizar pelo encanto do seu sorriso...

Varias novidades parisienses

OS grandes costureiros combinaram arranjar, para o futuro, modelos mais difficeis, que não possam ser copiados por todo mundo.

A manga comprida está em moda, comprida e bastante enfeite.

— O sapateiro Perugia, que lançou o sapato com monogramma, introduziu a nova moda de enfeites para calçados: pequenas flôres. Outra novidade em sapatos é a combinação de pellica com setim.

OS PROGRAMMAS DA SEMANA

MARIDOS E AMANTES

Programma Serrador

Interpretes principaes: — Lew Cody, Florence Vidor e Lewis Stone

O homem tem a edade que sente, e a mulher a que apparenta, é o que diz o dictado, e no caso de James e Grace isso era bem verdade.

James completára já os seus quarenta, mas achava que tinha pouco mais de trinta. Grace estava para

attingir os trinta, mas... parecia ter mais do que isso. E por que?

Por julgar que devia ser a esposa dedicada e dona de casa. Pela manhã, tratava de levantar-se e sem se pentear ia cuidar dos affazeres do lar, preparando tudo para o esposo quando despertasse.

Assim passava o casal; elle elegante, tratava de gozar a vida, ella vivia, apenas para o seu amado companheiro.

Mas, vendo como o marido não ligava muito á sua pessoa e estava sempre a chamar-lhe a attenção sobre sua roupa e maneiras, Grace pensa muito e, finalmente, resolve ser o que ella realmente, o era, joven e formosa...

Corta o cabello, brune as unhas e veste a mais moderna e elegante "toilette". A mudança não podia ser mais extraordinaria, entretanto, quando James chega para jantar, trazendo o seu amigo Rex, trata a esposa com o mesmo indifferentismo, ella para elle continuava a ser a dona de casa...

Grace sente as lagrimas nos olhos em ver que o esposo não a amava mais, ou não lhe dedicava mais do que uma simples gratidão e amizade.

Rex, porém, não póde deixar escapar aquella opportunidade em conquistar Grace, a quem enche de elogios e galanteios.

O amor antigo, que existia entre o casal era agora, um montão de cinzas...

Grace, aos poucos, vae se deixando levar pelas declarações de Rex, que, cada vez mais andacioso, faz-lhe promessas...

James percebe, por fim, o que se passava em seu lar. Mas que poderia elle fazer, não era o unico culpado não tinha elle proprio negligenciado a esposa e procurado distracções por fóra?

Não fôra elle o primeiro a chamar a attenção da esposa, para que se enfeitasse? Que poderia, agora lhe dizer, se ella attendia ás declarações do outro...

E, assim, é que vê que ainda ama aquella mulher mas quer a sua felicidade e dá-lhe a liberdade.

Grace, que ainda amava o marido, manda chamal-o para ver se poderiam entrar em um accôrdo e voltar ás boas falas.

Mas, um acontecimento imprevisto, faz com que James não possa ir á entrevista. Grace espera-o e, vendo que não chegava, julga-o o mesmo indifferente de sempre.

Mezes depois, a ceremonia nupcial está marcada para o dia seguinte. Grace consentia em acceitar o nome que Rex lhe offerecia, mas, no seu intimo ainda devotava grande amor a James.

Chega o momento, a marcha nupcial rompe, quando um vulto surge no quarto de Grace...

Era James que lhe vinha dar os votos de felicidade.

Os dois conversam longo tempo e, finalmente, comprehendem quão loucamente tinham errado...

O amor resurge das cinzas... e os dois abandonam a casa para a segunda lua de mel...

DINHEIRO QUE ENDIVIDA

Paramount

Interpretes principaes: — Bebe Daniels e Tom Moore

EM frente a Nova York, estendia-se a vasta propriedade, que pertencera a Peter Clark.

Tendo desapparecido o testamento que fazia herdeiro, Sheanus Sullivan, tudo passou ás mãos da sra. Clark, parenta mais proxima do finado.

Esta vivia em companhia de sua sobrinha Adelle, que ama loucamente a Jim, neto do velho Sheanus. Ao morrer a sra. Clark, fica Adelle de posse de toda aquella fortuna, que deverá ser administrada por tutores. Adelle é enviada para um collegio, onde a directora a Baroneza Lackfield, muito se interessa pelas fortunas das suas discipulas...

Jim trabalha, agora, em construcções nas proprias terras de Adelle.

Um dia em que elle vae visital-a no collegio, é recebido pela directora que lhe diz estar Adelle muito atrazada e necessitada de uma viagem de instrucções á Europa, aconselhando-o mesmo, de não pensar em casamento tão cedo.

Adelle apezar de ter grande amor por Jim, parte em companhia da baroneza e de suas collegas. Depois de alegre escursão, fixam-se na Italia, onde Adelle, mal aconselhada, dissipa a fortuna em futilidades e acceita a côrte do marquez

Arnolfo de Piece, parente da velha baroneza e fidalgo arruinado. São de tal ordem as suas loucuras, que seus tutores resolvem enviar Jim como investigador. O rapaz, immediatamente, vê que do que se trata de se dispõe a protegel-a, contra os ladrões, que a cercam.

Devido, porém, ao aborrecimento della deante da sua attitude e das intrigas do marquez, Jim, volta desgostoso.

Convencido de que Jim a abandonara, Adelle despeitada, acceita o casamento que o Marquez lhe propõe.

Na America, porém, um pedreiro, empregado na demolição da casa do velho Peter, vem a encontrar o testamento, que prova ser o legitimo herdeiro da fortuna Sullivan.

Este tendo morrido, quem era o verdadeiro dono de toda aquella grande fortuna era Jim, seu neto.

O pedreiro communica-se com Adelle, que, sabedora do facto, parte para Nova York.

A primeira pessoa que encontra é com Jack, que estava de posse do testamento e lhe propõe a compra do mesmo.

Adelle recusa a proposta e pretende avisar Jim de tudo, com grande desgosto do marquez, que via com terror a probabilidade de ficar sem vintem.

Vende então, as jois de Adelle e com o dinheiro compra o testamento. No momento em que Adelle surprehende o marquez, por uma fatalidade, a casa é presa das labaredas, que em pouco reduz tudo a cinzas.

Jim consegue salvar a sua amada, tendo o marquez perecido no incendio.

Adelle mezes depois, consente, em se tornar esposa de Jim, ficando, assim, a grande fortuna pertencendo á mesma familia...

A LAMINA DO COMBATE

First

Interpretes principaes: — Richard Barthelmess e Dorothy Mc Kall

NO anno de 1644, a Inglaterra fervia numa luta tremenda entre partidarios do rei Carlos I, e os "Cavalleiros" e os "Puritanos", republicanos, chefiados por Oliver Cromwell.

Surge, nessa época, então, um ousado soldado, flamengo, intrepido guerreiro e famoso duellista, o jovem Karl Van Kerstenbrook, para desafiar Basil Domer, e vingar a morte de sua irmã.

O duello é travado e Basil vem a morrer.

Em Oxford, novamente de posse dos realistas, estavam Earl of Straverson, seu herdeiro, o visconde de Garisford.

Não tarda a chegar, para completar o grupo a linda Thomsine, que vinha se compromettar em casamento com Lord Garisford, apezar de não o conhecer, ainda.

A morte de Basil agitou os seus parentes e amigos contra Kersterson, entre os quaes Musgrave, irmão de Thomsine, e Garisford, todos ficam indignados, sobretudo

Musgrave, que resolve desafiar, logo, o atrevido fidalgo.

Estavam todos discutindo a esse respeito, na estalagem "O Leão Vermelho", quando Musgrave percebe, ali perto, um rapazinho de modos tremidos e começa a debicar delle.

Qual não é porém o seu assombro, quando o rapaz, encolerizado, dá-se a conhecer como sendo *Kesterson!*

Thomsine vem a saber que o perigoso flamengo tinha lançado um desafio ao irmão, então, resolve evitar o duello, e parte, disfarçado em rapaz, implorar a Karl, que não mate o irmão.

O rapaz jovem, não a attende e parte para o campo da luta. Ahi trava combate com innumeros soldados, enviados com o fim de dar cabo do rapaz.

O bravo guerreiro consegue escapar, a tempo, de salvar Thomsine de morrer afogada.

Chegam, nesse momento, diversos soldados de Cromwell que prendem o casal.

Kesterson, afim de poder livrar Thomsine da prisão, inscreve-se como soldado nas hostes de Oliver.

Com o coração cheio de angustia Thomsine parte para o castello de Staversham, em companhia de seu irmão e da sua comitiva.

Ora, acontece que esse castello tinha um enorme valor estrategico para Cromwell, o qual destaca Karl para lá introduzir e preparar o plano de ataque.

Kesterson consegue realizar o seu intento, quando, no meio da confusão provocada pelo assassinato do filho de Musgrave, elle é preso como espião. E' condemnado a ser enforcado dentro de dois dias e é confiado á guarda de Ersey.

Com grande prazer para o seu cruel guardião, Karl é submettido a torturas, pois Ersey via nelle um poderoso rival, no amor de Thomsine.

A moça, entretanto, que já amava o rapaz, logra, dar fuga a Kesterson, que, depois de longas horas de espera, consegue escapar-se.

Não tarda muito que o bravo rapaz volte á frente de um luzido Exercito para o tomar o castello.

Chega, justamente, no momento em que Garesford, usando de violencia, obrigava a Thomsine a se casar com elle.

A solemnidade é interrompida, o castello tomado pelos heroicos soldados de Cromwell.

Kesterson, finalmente, adquire a felicidade, unindo o seu destino ao da linda e distincta fidalga...

BEM FAZER, MAL HAVER

Universal

William Desmond, Ruth Stonehouse e Margarite Clayton.

JIM O' Day era o terror da pequena cidade de Brazeiro, no interior do Estado.

Jim era um aventureiro, sempre prompto a promover desordens, mas, no fundo, bom rapaz.

No "Café de Ouro", ponto de reunião do pessoal do povoado, imperava a formosa Nellie, bailarina que vivia com Granges, um jogador, occultamente.

Jim gostava muito da pequena, a ponto de satisfazer-lhe todos os pedidos.

Nellie, manhosa, fazia de O' Day o que bem entendia, enganando-o com suas mentiras ardilosas.

Jim, certa noite, ganha de Granges, grande quantia no jogo de cartas, mas deixando-se levar pelas falsas lagrimas de Nellie, que pedia aquelle dinheiro para ir-se daquelle logar, accede, e dá-lhe todo o que possuia.

O' Day, porém, tendo ficado sem um unico vintem, volta para pedir algum dinheiro a Nellie, esta se encontrava em companhia de Granges, a quem tinha entregue as notas de banco, a se mofar, do valentão "cow-boy".

Jim fica tão desapontado em ver como uma simples mulher zombára da sua valentia, que deixa a vida de aventuras que levava e se entrega ao bom pastor protestante, que o torna um perfeito christão.

Agora, noutra cidade, era conhecido pela alcunha de Jim, das Boas Acções, sempre prompto a praticar o bem e a perdoar offensas.

O irmão de sua noiva, Snowden, partira para a cidade de Denver, de onde, dissera, ia trazer uma grande surpreza.

Volta, trazendo em sua companhia, a esposa.

Jim ao ser apresentado a mulher do seu melhor amigo, tem a grande surpreza de reconhecer nella, Nellie, a ex-bailarina de Brazeiro.

Nellie, porém, usando do seu poder antigo, faz o rapaz acreditar que era a opportunidade della se regenerar e começar vida nova.

Jim consente, vendo naquillo uma boa acção. Diz-lhe, entretanto, que vigiará todos os seus passos, afim de ver se ella não quebrará o juramento.

O tempo corre, até que Snowden parte em viagem de negocios.

A mulher aproveita a sua ausencia para se encontrar, com o examante, que parte ao seu encontro.

Jim, zeloso, da honra do amigo, para evitar que Nellie tivesse entrevistas com Granges, acompanha-a em todos os seus passeios.

O povo do logar, já começava a murmurar, quando Snowden volta e sabe do que se tem passado.

Como um louco investe contra Jim, indagando-lhe, se conhecera a esposa, antes do seu matrimonio. Jim responde affirmativamente, mas não tem tempo de dar explicações, porque Snowden o aggride.

Horas mais tarde, Snowden, surprehendendo a mulher, que se preparava para fugir com Granges. Entram os dois em luta e Snowden é morto pelo seu antagonista.

Nellie, sendo interrogada, confessa, ser Jim o criminoso.

O delegado parte no encalço do pseudo culpado, encontra-se com O' Day, que tinha estado todo aquelle tempo a conversar com a noiva.

Reconhecendo que tinha sido logrado, volta apressado e chega a tempo de alcançar na estrada Nellie e Granges, que se procuravam escapar.

Tudo fica esclarecido e Jim promette á noiva nunca mais se metter a praticar boas acções...

CAVALLEIRO ANDANTE

Fox

Interpretes principaes: — Buck Jones e Elinor Fair

DANS Prentise é enviado por seus chefes do estado de Arizona, afim de investigar as causas dos constantes roubos e assaltos, que soffrem as diligencias quando transportam ouro da mina "El Carro".

Ao chegar ao seu destino, Dan tem occasião de salvar de morte certa, a graciosa Marjorie, sobrinha

de um dos administradores da mina.

Marjorie fica-lhe immensamente grata e dá-lhe a alcunha de: "Cavalleiro Andante."

Jeffrey Donald, o tio da pequena e Bart Colton eram os unicos responsaveis por aquelles crimes e vêm a saber da missão que tinha encaminhado o bravo Dan, para aquelles sitios.

Após varios dias de tranquilidade Dan é surprehendido com a noticia de outro assalto á diligencia de que resultou a morte de um pacato chefe de familia. Desconfiando de Bart e Jaffrey, não obstante ser este o tio da moça, a quem começava a amar, o rapaz fez annunciar que guiará a diligencia no dia seguinte. Durante a noite, porém, Dan é surprehendido com uma visita nocturna e nada agradavel. Um desconhecido tenta matal-o, sendo Dan despertado por seu fiel cão, Pal.

Subjugando o seu aggressor, Dan vem a saber que os mandantes eram os administradores da mina.

No dia seguinte, pouco antes da hora em que devia guiar a diligencia, conforme promettera, Dan é procurado por Marjorie, que lhe pede que desista do seu intento, visto saber que seu tio preparava nova cilada.

Deante da negativa do homem amado, Marjorie diz-lhe que o acompanhará.

Dan prepara tudo, dispondo de policias por toda parte, promptos á entrarem em acção.

Realmente o perigo a que se expunham era grande. Durante o trajecto, como era de esperar, os assaltantes surgem e tentam parar o carro. Dan segue á toda velocidade, numa manobra mal feita, a diligencia tomba e Dan fica ferido.

Bart e o tio da Marjorie aproveitam a occasião e roubam o ouro.

Dan, voltando a si persegue os fugitivos, devia cumprir a sua missão, custasse o que custasse.

Era uma questão de vida ou de morte... Dan surprehende os dois e entra em lucta com Bart, o tio de Marjorie, que tinha sido ferido ao cahir do vehiculo soffre horrivelmente.

Conseguindo um revolver acaba, alli mesmo, os seus soffrimentos.

Dan, heroicamente, peleja, em prol da sua causa. Finalmente consegue por Bart fóra de combate e o algema.

Voltando a Nova York póde dar cabal desempenho da sua missão que tão bem cumprira, levava como premio da sua argucia e valentia a maior das recompensas: a gentil e formosa Marjorie...

"A ESTRADA DO AMOR"

Vitagraph

Interpretes principaes: — Kenneth Harlan, Jane Novak e Sigrid Holmsquit

DAMINICK Kelley, millionario americano, pretendia obrigar seu filho a casar com Janet Van Wyck. O rapaz, porém, não concordando com essa resolução, abandona a casa e vae ganhar a vida como inspector de vehiculos, em uma das mais movimentadas ruas de New York.

Um dia elle vem a conhecer a formosa condessa Manja, que fôra aos Estados Unidos com uma missão, que lhe fôra confiada por seu velho pae, o nobre conde de Zuliske.

Manja devia entregar importantes documentos, a um certo personagem que os encaminharia, então, ao governo de Washington.

Para levar a cabo os seus planos, Manja hospeda-se em casa de

mme. Franciszka, proprietaria dum instituto de belleza e de reputação duvidosa.

A sua casa era frequentada pelo elegante Milford Siddous, que, certa vez, pretende seduzir a rapariga, que resiste valentemente.

Dias depois Manja tem a se encontrar, novamente com Bryan Kelley, que a leva para a pensão de que era hospede.

O Barão Rittenhein, traidor da sua terra, a Polonia, quer a todo o transe apoderar-se dos documentos que a moça conservava em seu poder. Para isso ordena a uns bandido que raptem a rapariga, usando de violencia para que confesse, onde se achavam os tão cubiçados papeis.

Manja, porém, consegue telephonar avisando a policia, que envia justamente Bryan para ver o caso.

Bryan corre, apressado, em soccorro. Depois de muito lutar são os miseraveis subjugados e levados presos, para a estação policial.

Manja, confessa, então, em presença do pae de Bryan, que havia duas semanas, que ambos se achavam unidos pelo casamento.

O velho não fica zangado, entretanto, é que acha a sua nora encantadora e uma authentica condessa Manja leva, então, a effeito a sua missão, e pode gozar a felicidade, de que era merecedora...

Modas, Modelos e curiosidades femininas

DOIS MODELOS ELEGANTISSIMOS — *A' esquerda, vestido de setim dourado, côr de faisão; a saia é forrada de crêpe Georgette e o jabot da mesma fazenda; todo o enfeite do vestido está nas costas. A' direita, vestido em crêpe romain, em dois tons "amôr perfeito" enfeitado com fitas de setim*

AS VIDENTES DE JEAN BASTIA

A sra. Omega via tudo. Via na clara do ovo mais que uma massa viscosa de albumina e de saes. Via castellos, punhaes, cartas, grandes aventuras, grandes negocios, viagens arriscadas e viagens em mar de rosas, amores contrariados e amores satisfeitos. A sra. Omega via tudo. Possuia uma clientela numerosa, principalmente de senhoras, de modo que o seu gabinete vivia cheio como o de um grande medico. Entre essas clientes, contava-se a minha mulher.

— Se queres tirar a limpo esta duvida, tens um remedio; consultes madame Omega, rua André Birabeau numero 118. E' extraordinaria, faz coisas maravilhosas... Tem um faro...

Fui á casa citada. Uma coisa me despertou logo a attenção: o nariz da vidente, formidavelmente descommunal. Quanto ao faro! isso era outro cantar.

Na sala da pythonisa havia um papagaio que não cessava de repetir: — Um, dois, tres, quatro, cinco, seis, sete... um homem que traz dinheiro.

Aquillo era commigo; pois não havia outro companheiro de sexo. De entrada, paguei cinco francos, e fui attendido.

— Vamos ao seu caso, disse-me madame Omega.

— E' simples. Recebi esta carta anonyma e desejo saber quem a escreveu, de quem é a letra.

A somnambula olhou, olhou, examinou o papel, e, por fim, declarou:

— Não vejo nada.

— Alguma indisposição, quem sabe!

— Não, não; mas é que perdi os oculos.

Não podia ler sem oculos, via perfeitamente o futuro, mas o presente não sabia ler... Não era da sua especialidade.

— Já corri toda a casa e não os encontrei. Só me resta um recurso. Venha commigo.

Acompanhei madame Omega e tomámos um taxi, que ella mandou tocar para a rua Denis d'Ines 332. Num relampago chegámos á casa indicada... Paguei ao "chauffeur" pela corrida 25 francos e 55 centimos, o "record" da exploração.

Durante o trajecto madame Omega me havia explicado:

— Vamos á casa de minha amiga, a senhora de Delfes, que vê o presente... Ella poderá dizer-me onde estão os meus oculos.

Num instante madame Delfes encontrou os oculos da sua amiga. Estavam no bolso de madame Omega. Fiquei maravilhado.

Madame Omega saiu e eu, a sós com a sua amiga, paguei immediatamente a consulta: 7 francos e 50. Tirei do bolso a carta anonyma e a sra. Delfes foi logo dizendo, depois de ter visto a data:

— Isto lhe chegou ás mãos hontem, não foi?

— Desejaria saber quem foi o autor desta infamia.

— Isso — respondeu a vidente — Não lhe posso dizer. Leio perfeitamente o presente e o futuro, mas do passado não sei coisa alguma. Não é a minha especialidade... E de escriptas, meu amigo não entendo uma palavra.

ERNESTO VILCHES

Ernesto Vilches, o grande actor hespanhol que o publico carioca admira sinceramente, adoeceu gravemente em Puerto Rico. Vilches, torturado por uma ulcera no estomago, teve de partir immediatamente para Nova York, internando-se no Lenox Hill Hospital, onde se submetteu á rigoroso tratamento.

Irene Lopez Heredia, a sua illustre companheira, conservou-se sempre junto ao leito do enfermo, mostrando-se de uma dedicação que commoveu aos proprios medicos — narram os jornaes da grande metropole.

Durante muitos dias e muitas noites, o notavel artista, Ernesto Vilches teve que representar o papel de um enfermo gravissimo, e nem por isso deixava de ter um sorriso amavel para os seus visitantes. Tudo o que ha de selecto na intellectualidade americana foi vel-o no seu leito de soffrimento: autores, emprezarios, artistas, jornalistas e admiradores. Leo Ditrichstein, autor e actor,

Elegante modelo em ... bois-de-rose, guarnecido de plissés do mesmo tecido

e como tal creador do "The Great Lover", que Vilches fizera seu ha já alguns annos com o titulo de "El eterno Don Juan", foi visital-o.

A conversa dos dois versou naturalmente sobre a arte theatral. Ditrichstein, [illegible] admira-se de que Vilches pudesse fazer com admiravel perfeição varios papeis, interpretando typos completamente differentes.

— Posso assegurar-lhe, meu caro Vilches, que no theatro americano não ha actores capazes de realisar esse prodigio.

— Como não ha?

— Não; — continuou Leo Ditrichstein — não ha; e a explicação é muito simples. Nossos actores, não fazem mais de uma peça durante os 365 dias do anno. Quantas representa você em um anno?

— Cincoenta ou sessenta.

— Cincoenta ou sessenta typos differentes! Isso aqui é coisa rara; e não é so: para representar uma peça qualquer a primeira coisa que nos preoccupa é a escolha dos artistas cujas condições physicas se prestem aos personagens que devem interpretar. Se é um moço, temos de procurar um moço, se é um judeu russo, um chinez, um negro, um velho, procuramos onde elles existirem. Cada qual que crear um typo, e nada mais. [illegible] os Barrymore, é claro, constituem casos excepcionaes.

— Pois, bem ou mal, melhor ou peor, nós costumamos fazer todos os typos. Na America do Norte, [illegible] nós fazemos na Europa. Com dinheiro tudo se improvisa.

— Menos a verdadeira arte, meu caro amigo. E em questões de arte scenica, com ou sem dinheiro, um Vilches poderá dar lições ao mundo inteiro — disse Leo Ditrichstein, despedindo-se do illustre enfermo.

ESPELHOS

Foi no periodo da Renascença que appareceram os primeiros espelhos estanhados.

Até ao fim do seculo XVII, foi Veneza quem occupou o primeiro logar na industria dos espelhos, industria que em França só foi desenvolvida por Colbert em 1665, depois de tentativas coroadas de pequeno exito.

De aperfeiçoamento em aperfeiçoamento, conseguiu-se pela fusão de espelhos obter peças de maiores dimensões, espelhos imponentes emoldurados em madeiras entalhadas, de ornatos estylisados, seguindo épocas.

✣ ✣

Espelho! Crystal polido inventado para a graça, para a belleza — a belleza que confirma e que outras vezes dá, em conselhos pacientes, expressões que ensina, que nelle se ensaiam e se fixam, até realisar o seu fim.

Amigo ou juiz, severo e impiedoso, é sempre sincero o espelho, que sorve guloso o riso dos bébés, para de boquinha aberta lh'o devolver, num riso innocente de inconsciencia alegre. Que sorri deslumbrado no sorriso desvanecido de uma mocidade bella. Que olha num desconsolo dolorido o olhar magoado que o procura, para se irritar com uma exaltação, que achando-se medonha, immediatamente se acalma, ou acolhe, pesaroso, sem ousar mentir para consolar, o desabafo resignado da mulher, a quem fez perder as ultimas illusões...

Lisongeiro que acalentas vaidades. Confidente de incertezas inquietas que em ti se desvanecem.

Conselheiro prudente e sabio, que alarmas credulidades confiantes, apontando defeitos.

Paciente amigo da mulher, que lhe ensinas como se sorri, como se olha, como se fala, como se chora.

Quem te inventaria, pedaço de crystal, na arrogancia positiva da opinião que sabes impor?

Quem te deu por destino o ser companheiro dilecto da mulher, pequeno espelho de cabo, que na sua mão estremeces na convulsão do anseio que te interroga?

Terás sempre mocidades que te contem triumphos, triumphos que ajudaste a alcançar, quando guiaste a mão que collocou bem uma flôr ou uma joia, requintando a "toilette" que a tua indicação sensata proveu e acertou, no gosto apurado que soube desenvolver.

Verás debruçada sobre ti a mulher bonita, dando balanço ao capital de belleza que pretende augmentar, a mulher feia, esperando, da consulta, um conselho para o parecer menos, a mulher que se reconhece variavel de dia para dia, desconhecivel de anno em anno, buscando ainda supremo recurso — o segredo de saber envelhecer, envelhecer com arte.

Nunca a mulher te repudiará.

Pela restauração das dansas antigas

O homem mais rico do mundo é tambem autor de um "Manual de Dansa"

O reapparecimento da valsa nos salões da Europa

Uma linda pagina de Martins Fontes sobre o minuete

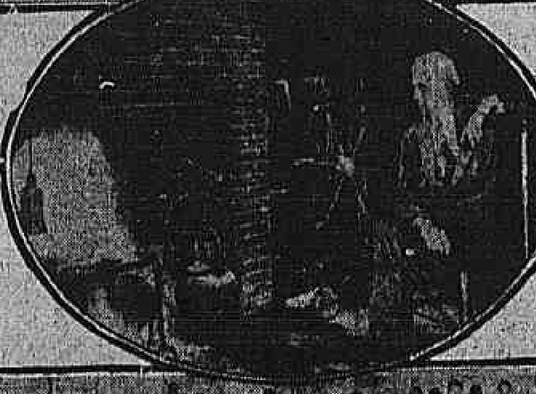

Henry Ford iniciou uma campanha pela restauração das dansas antigas e acaba de publicar com a sua valiosa, valiosissima assignatura, digamos, um "Manual de Dansa", que foi distribuido, largamente, entre os seus amigos e os milhares de operarios da sua famosa fabrica de automoveis. Actualmente, o assumpto principal das conversações de Dearbon não versa mais sobre o numero de automoveis que saem diariamente da fabrica, mas sobre o enthusiasmo com que o milliardario industrial abraçou a nova causa, pretendendo realizar uma obra em que não entre sómente o dinheiro.

Prevendo naturalmte a critica dos "modernistas", Ford escreveu no seu "Manual" este trecho deliciozo e inspirado de verdade: "Porque um homem lê os classicos não quer isto dizer que elle condemne tudo quanto ha na literatura moderna, assim como o facto de andar elle de carro no seculo do automovel e do aeroplano não poderá significar a sua repulsa aos systemas avançados de locomoção. Considero, é mais ainda que as dansas modernas não têm o mesmo encanto, a attracção das antigas". Eis porque se baie pela volta ao passado; elle, o Ford, que supplantou todos os reis do dinheiro, com o automovel. Para auxilial-o na propaganda, Ford contratou um instructor de dansa, o sr. Benjamin Levett, que ha trinta annos exerce essa profissão em Massachusetts.

Vejamos o que elle diz sobre as qualidades do dansarino do homem mais rico do mundo:

Quando moço, foi um optimo bailarino e ainda, aos 62, dansa como um artista, é extremamente gracioso.

Em alguns salões da Europa como já informamos em numeros anteriores do Supplemento, a valsa reappareceu solennemente e foi bem recebida, e agora o minuete — um minuete estylisado á moderna, obteve o mesmo successo.

Tratando-se de dansas antigas, achamos opportuno reviver esta pagina graciosa de uma conferencia do nosso illustre poeta Martins Fontes.

MADRIGAL AZUL DE SÈVRES,
VELHO TOM

Se me perguntasseis entre as dansas de todos os paizes e de todos os tempos, qual a que mais admiro, eu, por considerar a dansa a manifestação mais expressiva de um povo, dir-vos-ia immediatamente: o minuete.

Só a França era capaz de inventar esse primor! Foram precisos longos periodos, de gradativo aperfeiçoamento, na historia moral da civilisação latina, para que essa rara flor da elegancia chegasse, no seculo XVIII, a pompear no seu requinte extremo! E' lindo! O minuete faz pensar numa esbelta rapariga de dezesete annos apenas, mas que tivesse, naturalmente e extraordinariamente, a cabelleira embranquecida, empoada pela idade...

Faz pensar nesses sabios e subtilissimos pintores, eximios miniaturistas, Watteau, Boucher, Fragonard, Lancret, Le Brun, Nattier, Greuze, Chardin et La Tour, que no salão Lacaze, na cathedral do Louvre, resumem, em trinta e dois quadros-relicarios, a finura franceza, amor supremo do meu espirito. O minuete do Poitou, que Campan no seu *Diccionario de Dansa*, Gardel na *Dansomania*, Thoinot Arbeau na sua famosa *Orchesographia*, descrevem pormenorisadamente, esmiuçando-lhe os mil e um effeitos alindados, assutilados; a que o chiromo Pécourt, bailador da Grande Opera, deu o maximo realce, mudando-lhe a fórma de S na fórma de Z; a que Mozart, no final do primeiro acto do *Don Juan*, deu a celsitude de uma graça aerea; o minuete-bailete de Boccherini é a mais fina e linda, é a mais pura e nobre de todas as dansas, é realmente a verdadeira dansa dos artistas. D. Juan d'Austria fez, diz Brantôme, da Flandres a Paaris, uma viagem penosissima, por caminhos intrataveis, á chuva e á neve, durante dias arreniados, para ver Margarida de Valois, Margarida de França e de Navarra, a irmã real da Margarida das Margaridas, dansar o minuete...

E eu sei de uma pessoa querida, que, de Nice a Passy, fez tambem, uma viagem assodada, anciosa, para, no "Trocadero", numa festa organizada por Constant Coquelin, "le grand Coq", em favor da Casa dos Artistas", ver, na sua velhice de fada, dansar o minuete de Massenet, com palavras de Armand Silvestre, a divina Sarah Bernhardt, cheia de graça...

Vous en souvenez-vous, Marquize!
Vous portiez une robe exquise,
De blanc satin.
Et, l'archet mariant nos âmes,
La main dans la main, nous dan-
[sâmes
Jusqu'au matin.

Admirae esta joia cinzelada por François Coppée:

Marquise, vous, souvenez-vous,
Du menuet que nous dansâmes?
Il était discret, noble et doux,
Comme l'accord de nos deux âmes.

Aux bocages le chalumeau
A ces notes pures et lentes;
C'était un air du grand Rameau,
Un viel air des *Indes Galantes*

Triomphante, vous surpreniez
Tous les coers et tous les hemma-
[ges,
Dans votre robe à grands paniers,
Dans votre robe à grands ramages.

Vous leviez, de vos doigts gantés
Et selon la cadence douce
Votre jupe des deux cotés
Prise entre l'index et le pouce.

Plus d'une belle, à Trianon,
Enviait, parmi vos émules,
Le manège exquis et mignon
De vos deux petits pieds à mules

Et, distraite par le bonheur
De leur causer cette suffrance,
A la reprise en *la* mineur,
Vous manquâtes la révérance.

Quem ha que ao ler, em Voltaire ou Saint-Simon, a rapida referencia ao minuete de Lulli, dansado em Saint-Germain-en-Laye em 1653 por Luiz XIV, na flor delfinesca dos seus quinze annos, e por Mademoiselle Maria Mancini, tulipa eradinalicia, lirio familiar de Mazarino, resistiu á seducção de fechar os olhos para ver este sonho? E' lindo! Imaginae esta scena inda seculos depois, sem determinar a época.

Duas figuras tafues, feitas de esmaltado faiança cerulea, azul de Sèvres, tom antiquissimo azul pentuntzé, azul celeste-imperio, azul chinez, de King-te-tchin...

Ella: — graciosa e garrula, no seu vestido de anquinhas, rococó; saia de roda e falvalás, á Pompadour, de seda fofa e achinesada de Lyão, com florinhas côr de nenúfar, movendo as alulas dos pés, calçados de setim, inquietos como passaros minusculos; coroada por bucres encaracolados e nevados, floridos por um laço de fita em forma de borboleta; e sorrindo, sorrindo sempre, sorrindo encantadoramente, com os olhos brejeiros, com a bocca rubea como uma flôr de beijo...

Elle: — o calção justo, casaco de bico e de golla pontuada; collete alto, abotoado, enjoiado de perolas; sapatos rasos, de verniz relustrado; meias de seda; punhos e gravata e luvas de renda da mesma côr abre e estende a palma fidalga e branca, venulada de sangue azul, para beijar com os dedos, para apoiar, com levez, a mão lirial de sua dama, como quem recebe com altivez donosa, o oiro de uma esmola de amor...

Essa é rainha entre donzellarias. Chama-se: Solange-Rosemonde-La Rose; D'Anjou; Aude-Roxane-De Poitiers, La-Poitevinne; ou ainda: Beatrice-De Bourgogne.

Na intimidade, porém, dão-lhe o appellido gazil de Colombina, como nas *fêtes galantes!*

Assim como na China a deusa da porcelana azul, a divindade Tse-ki, ella é, na França, a Lyly Biscuit, musa do velho Sèvres.

Elle é poeta e gentilhomem madrigalista entre os heroes da sua raça. E', para a nossa imaginação romanesca, cyranesca, o Senhor de Marignac-Orléans, pervinco do reisegrel, escudo campio de blau, flôr delisado.

As mulheres costumam chamar-lhe, em segredo, Louis-le beau Léandre...

Mesurado, doniarosissimo, diserto, dameja, corteja, galanteia, idylliza, emquanto, um Monsenhor *virtuose* toca, num cravo lyral marchetado, ao canto da sala, toda forrada de téla purpureada, ou brocatel pavonaço, o minuete de Exaudet, com palavras de Favert:

Cet étang
Qui s'étend
Dans la plaine...

Un ciel pur,
Un azur
Sans nuage...

Gonçalves Crespo fala de uma partitura de pergaminho, de certa musica que fazia,

"ferindo a pallidez doentia do
[teclado",
........." evolar-se o aroma do
[passado",
e de um quadro descer
........." a languida açafata,
Que, ao discreto callor das lampadas de prata,

A' fimbria alevantando azul do seu
[vestido,
O rosto acerejado o gesto commo-
[vido,

A sorrir, deslizou, graciosa, no
[tapete,
Dançando, airosamente, o airoso
[minuete..."

Mas quem, para a gloria da literatura da nossa lingua, cantou e pintou a galanteza e fineza do minuete, com mais brilho e refinamento, foi o poeta adorabilissimo, o mais requintado dos aristocratas, na rua estirpe espiritual, o Cavalleiro da Graça, o troveiro enamorado, o escriptor victorioso e formoso, o Principe dos Artistas na terra illustre de Portugal: — Julio Dantas.

Foi assim, ostentando linda toilette de tulle guarnecido de rosas (Modelo de Reville) que a marqueza Massereene recebeu os seus convidados num baile que offereceu recentemente, em Londres, á alta sociedade ingleza.

Modelo feito em crêpe romain lavandt — gravata de setim nattier

FORNO E FOGÃO

(Receitas especiaes para o "Correio")

BATATAS Á ITALIANA

Derrete-se o toucinho, tiram-se duas colheres de sopa de gordura e deita-se na frigideira. Botam-se duas colheres de cebola picada e pimentão verde e ½ chicara de aipo tambem picado, tendo-se o cuidado de mexer sempre para não lourar. Deita-se em seguida uma colher de farinha de trigo e 3/4 de uma chicara de summo de tomate. Mexe-se até ficar bem grosso e depois deitam-se duas chicaras de batatas amassadas. Tempera-se com sal e deita-se num prato untado de manteiga, coberto de queijo, para ir ao forno até corar.

SCONES

9 colheradas de farinha de trigo, 1 de Royal, 2 de manteiga dissolvida em ½ chicara de leite mórno, 3/4 de uma colherinha de sal, 2 gemmas e 1 clara. Misturam-se bem, primeiramente, a farinha, o Royal e a manteiga; juntam-se então os ovos, sal e meia chicara de leite com assucar. Polvilha-se a taboa e amassa-se tudo com um rólo. Depois corta-se em pedacinhos e vae ao forno brando, em taboleiro, durante 25 minutos.

Elegante modelo em "foulard imprimé" — "trois pièces" lançado pela casa Agnès

Vestido de setim grosso, côr de carne, rematado em baixo com renda preta antiga; o drapé do lado é forrado com crêpe Georgette preto, preso na cintura por uma rosa bem aberta

Perigosas aventuras de millionarios

Caçando monstros no fundo do mar.

Tres homens arrastados nas aguas quentes do Gulf Stream durante 39 horas

PARA uma a vida consiste em angariar o pão de cada dia, de um modo mais ou menos suave; outros esgotam-se até o sacrificio para arranjar este mesmo pão. Para estes, o pão quotidiano é o unico objectivo possivel.

Alguns, porém, não sabem o que fazer das liberalidades da fortuna e lançam-se no gozo e nas aventuras. Neste caso está o millionario new-yorkino Harry Payne Bingham, que saiu num cruzeiro de pesca a descobrir e classificar monstros marinhos a bordo do seu *yacht* "Pawnee", dirigindo-se para zonas inteiramente desconhecidas, infestadas de monstros hediondos de fauces enormes.

Admittindo-se que haja alguma verdade na theoria de que o petroleo é o producto do oleo de peixe fossilizado, distillado e clarificado das extinctas especies pre-historicas, este caso enquadra-se na vida de um magnata do petroleo. Harry Payne Bingham é um delles, sendo um dos potentados do grupo do "Standard Oil". O petroleo extraido das profundezas da terra fez a fortuna de Payne que agora está sendo empregada em levantar monstros do fundo do mar. Ha nisto um romance e uma ironia da sorte.

Uma semana depois da sua partida, o nome de Payne figurou em quasi todos os despachos do mundo, como o salvador dos naufragos da escuna "Beatrice", que se dirigia de Havana para Nassau. Clear, o capitão da desventurada embarcação, sua mulher, uma creança de seis mezes e cinco marinheiros, foram postos em terra firme.

Realizado este grande e generoso acto de caridade, o "Pawnee" aproou para as aguas mysteriosas dos monstros, na ilha de Swan, a 300 milhas ao sul de Cuba.

Nesse logar, posto o prumo, foi achada uma profundidade de 18.000 pés, ou sejam uns 6.000 metros.

Essa região, além de ser a mais profunda do Mar Caribbeano, é o abysmo de onde se levantam grandes e devastadoras tempestades, como uma influencia terrivel dos monstros que a habitam, monstros que só vivem aos arrastões no fundo gelatinoso das aguas escuras.

Em alguns portos do sul de Florida, correm lendas terriveis de monstros marinhos que estrondam e atacam nas correntezas convulsas e na espuma offuscante do mar.

Essas lendas fascinaram a imaginação de Payne, que se decidiu a ver o que havia de veridico na historia.

Prevendo a importancia da aventura titanica, a embarcação de Payne foi munida de todos os apetrechos possiveis e necessarios: — harpões afiados, armas de fogo de grande calibre, boias fluctuantes e milhares e milhares de metros de cabos. Em si, a embarcação tinha excellentes qualidades para se conservar parada e para fugir com uma velocidade de 50 milhas por hora, em caso de ser perseguida por algum monstro enfurecido.

Se sair-se bem desta sua empreza, o sport da pesca está destinado a grandes melhoramentos e a estrondoso successo.

Com Payne, servindo de guia á grande pescaria, seguiu o capitão Charles Thompson, o pescador mais afamado do mundo, que já tem pilotado presidentes e notabilidades, millionarios e companhias cinematographicas em viagens ao longo do dorso cavado e fervente do "Gulf-Stream" e do Mar Caribbeano.

Elle acredita na existencia dos monstros das lendas e é da opinião que elles vivem nas partes mais profundas das aguas volumosas e quentes dessa região. Se não apparecem frequentemente, é porque só muito raramente saem da sua zona, e menos frequentemente ainda vêm á superficie das aguas. Elles são, no senso mais estricto da palavra, monstros do fundo do mar, monstros dos abysmos insondaveis.

* * *

Como caçal-os, então? Numa época do anno, na primavera, que é o tempo da fecundação, elles fazem ascenções á tona das aguas, em combate aos de sua especie.

O que todos os tripulantes da "Pawnee" desejam, todos elles, desde o millionario Payne ao rapazinho de bordo, é um encontro com o "Rhinodonpycus", como foi baptizado o unico especimen até hoje visto e encontrado.

Foi o proprio capitão Thompson quem o capturou em 1912. O grande monstro foi considerado o maior peixe jámais capturado, visto como tinha 15 metros de comprimento e pesava mais de 40.000 libras. A sua bocca, quando aberta, media 1 metro e 70 centimetros e nella podia accommodar-se facilmente, em pé, um homem de boa estatura. Não era tubarão nem baleia, e quasi pouco tinha de commum com os exemplares capturados até então. Os pescadores que foram inspeccional-o, deram-lhe o nome de "Hippowhaleshark" (hippopotamo, baleia e tubarão).

A pesca desse gigante constitue uma das historias mais sensacionaes dos annaes das grandes pescarias e dos feitos dos homens no mar. No combate que lhes deram, tres homens escaparam da morte. O bojo do escaler de pescaria foi feito em pedaços e a helice do "hatch" foi arremessada longe, com uma pancada violenta da cauda do animal. Antes de ficar vencido, levou mais de 150 tiros certeiros de riffle de grosso calibre. Cinco grandes harpões, cada um de 200 braças de grosso cabo, foram empregadas numa luta que durou mais de trinta e nove horas.

Em junho de 1912, os habitantes pretos que trabalhavam na E. F. de Florida, correram apavorados para as suas barracas, dando gritos de terror. E' que tinham visto bem perto dum canal, um peixe do "tamanho de uma montanha", saltando e dando rabanadas.

Aconteceu que nas proximidades estava o "yatch" "Samoa", pertencente ao capitão Thompson, que ouvindo o barulho, e sabendo do que se tratava, saiu ao encontro do leviathan. Temendo que a sua embarcação podesse espantar o animal, largou mão de uma pequena lancha, embarcou com um argentario, que no momento estava convalescendo da febre typhoide, e mais um marinheiro.

Approximaram-se do monstro e o harpoaram de surpresa. Assim que o aço penetrou-lhe nas carnes, elle, com grande violencia, mergulhou e com tanta velocidade, que o cabo, ao se desenrolar, sibilava e levantava fumaça pelo attrito ao passar nas bordas da lancha. Antes que tivesse desenrolado todo o cabo, o monstro reappareceu á superficie, como uma locomotiva a fluctuar.

E como sahisse em grande velocidade, botaram a lancha em sua perseguição, a toda força. Mas como tivesse mais velocidade do que a lancha, o cabo foi se desenrolando até que chegou ao fim. Ahi, com o choque, a lancha empinou e os homens cahiram. Verificou-se que o cabo, com a violencia, quasi partira o bojo da embarcação em dois pedaços.

Algum tempo depois, quando já tinham andado uma grande distancia, o monstro abrandou a marcha e outro harpão foi então enfiado na sua espessa carcassa. Outro choque seguiu-se e uma outra carreira vertiginosa levantou espuma nas cristas das ondas, fazendo a debil embarcação quasi soçobrar. Mais quatro harpões foram usados, e, para que tivessem toda a certeza, foram-lhe dados mais de cem tiros de carabina.

Andaram á mercê dos puxões do peixe mais de trinta e nove horas. A agua estava vermelha de sangue e os tubarões faziam enxames na esteira do peixe.

Quando o monstro enfraqueceu, trataram de trazel-o para as proximidades do "yatch", mas, ao tentarem passar-lhe um cabo em redor, de novo se enfureceu e, com uma rabanada, lançou a helice pelos ares.

Foi preciso que o capitão Thompson, na sua lancha, quasi desfeita dagua, se dirigisse á terra, e telegraphasse ao pessoal da Estrada de Ferro e pedisse soccorro. Um capitão chamado Cook veiu em seu auxilio numa embarcação maior e, a reboque, o monstro ainda vivo, e protestando, foi arrastado para Knights Key, na bahia de Biscayna.

A noticia deste grande feito depressa se espalhou e a praia ficou coalhada de espectadores e curiosos. Foi preciso que depois um grande vagão especial o levassem para um logar apropriado para ser "embalsamado".

O OBJECTIVO DO GRANDE MILLIONARIO E' PEGAR UM DESTES "RHINODONTYPICUS"

O facto causou tanta sensação que a grande carcassa esteve em exhibição durante muitos mezes, antes de ser definitivamente destruida.

Quasi todo o mundo scientifico e sportivo veio até ao logar, para ver o "Rhinodontypicus", e muitas pessoas, nos seus sermões, faziam allusão ao caso, relembrando a historia de Jonas, e representando o caso como uma demonstração da Providencia. "Era muito maior que uma baleia, em facto, visto como poderia uma só vez engulir quatro homens".

O peixe mysterioso não tinha dentes. Os seus olhos eram demasiado pequenos, do tamanho de um nickel de cem réis. A sua pelle era de pintas como a de um leopardo e tinha mais de tres pollegadas de espessura. Não tinha um só osso, sendo a substancia cartilaginosa e dura, e que lhe servia de esqueleto e lhe dava a estructura. No seu ventre foram encontrados os ossos de innumeros peixes gigantescos, o que veio provar que o monstro era um terrivel inimigo da sua especie.

O capitão calculou que o monstro tinha uma velocidade de vinte e cinco milhas por hora. Examinando a sua bexiga fluctuadora, descobriu-se que [illegible] quasi arruinada, por uma terrivel molestia, sendo esta a causa que fez o gigante abandonar as suas aguas e vir ter ás costas da Florida.

Si o monstro estivesse em gozo de perfeita saude, e com todas as suas forças, com a bexiga fluctuadora em boas condições, elle, capitão Thompson e os seus companheiros teriam sido victimas logo no começo da luta. Nesse caso, podendo mergulhar com toda a sua força e violencia, logo á primeira harpoada, todos teriam ido parar nas aguas, victimas dos tubarões e delles não haveria mais noticias.

— Havemos de trazer um outro desses monstros, disse o capitão Thompson ao embarcar.

O millionario Payne levava comsigo, desta vez, um artista especialista, um desenhista do Aquario de Nova York para fazer os devidos desenhos e classificações.

Deste modo, um artista que se especialisou em trabalhos de historia natural fará a parte scientifica da expedição, desenhando todas as especies encontradas nessas aguas fundas e mysteriosas, ao mesmo tempo que um taxidermista tomará conta dos specimens menores.

Ainda não se teve noticia do resultado da expedição, mas se um outro gigante, igual ao unico até hoje encontrado, cahir nas garras dos pescadores, estes terão uma tarefa difficilima para preservar e remontar a sua carcassa, que deverá ser enviada para um Museu.

São tres comprimidos em dois dedos d'agua!

TREPARSOL

O novo arsenical da SYPHILIS

Tratamento da SYPHILIS em qualquer periodo
sem injecção
sem dor
sem dieta

Medicamento de acção rapida e poderosa
Cicatrisante immediato
Espirillicida efficaz
Tonificante energico

Cada tubo de TREPARSOL contem 30 comprimidos rigorosamente dosados

Um episodio da Communa

— DE —

AFFONSO DAUDET

KADUR era tambor de atiradores indigenas, e descendencia dos Gendel, pertencendo áquelle punhado de turcos vindos a Paris, com regimento de Vinoy. Tomára parte na campanha de Wissemburgo a Champigny, atravessando campos de guerra como uma arieta impellida pelo vento, com as vaquetas de ferro e o *derbuka*, tão vivaz, tão desassocegado, que as balas não conseguiram nunca entrar-lhe na pelle. Quando, porém, chegou a época invernosa, aquelle bronze d'Africa, tão provado pelo fogo e tiroteio, não arrostou com as longas noites de vela e de inacção em cima do gelo; por isso, n'uma certa ante-manhã de janeiro levaram-n'o da beira do Marne, com os pés gélidos e tiritante de frio.

Este acontecimento fez com que permanecesse durante algum tempo na ambulancia, onde o vi pela vez primeira. Melancolico e humilde como um rafeiro enfermo, olhava em derredor de si com os suaves e grandes olhos, e, quando lhe dirigiam a palavra, mostrava uma fiada de dentes brancos, ao sorrir-se. Nada mais podia fazer para se expressar, visto o idioma francez lhe ser estranho, falando só o *sabir*, lingua argelina, mescla de provençal, italiano e arabe, feita com termos de generos diversos, agarrados aqui e além, como as conchas nas areias dos mares latinos.

O *derbuko* era a unica coisa capaz de fazer distrair Kadur. Por vezes, nas occasiões em que a tristeza delle se apossava, iam levar-lh'o ao catre, dando-lhe permissão para que tocasse, mas devagar, não fosse offender os de mais doentes. Aquella physionomia negra, magra, inexpressiva a sobresair d'uma luz tibia e da melancolia da paisagem do inverno, que se preadivinhava das traceiras da janella, vivia, e fazia toda a casta de gestos, acompanhando os movimentos do rythmo.

De vez em quando fazia soar o toque de carga e o sorriso que tinha sempre a aflorar-lhe aos labios, transformava-se em sorriso ferino; o olhos arrazavam-se-lhe de lagrimas, abria as narinas e, não obstante o cheiro activo do hospital, dos frascos e compressas, similhava-se-lhe estar a olhar para os pomares de Blidah, ajoujados ao peso de laranjas, e as moças mouras a sair do banho com ramos de cypreste, cheirando a verbena.

Assim se passaram dois mezes. Que de coisas se haviam dado em Paris, durante esse curto prazo de tempo! Comtudo Kadur nada sabia. Sentira o desfilar do Exercito sob as janellas; o Exercito regressava exhausto e desanimado; dahi a algum tempo, o barulho dos canhões que iam de uma banda para outra, de manhã á noite, em seguida o martellar dos operarios e o estrondo da artilheria. De tudo deduzia apenas que a guerra não cessara e que em breve iria de novo affrontar a morte, pois que assim as suas pernas lh'o consentiam.

Saiu da ambulancia e ahi vae elle de tambor á laia de mochila em cata da sua companhia. Não a procurou por muito tempo, visto alguns federados que o viram o levaram á presença do commandante em chefe. Após um longo interrogatorio — de que só conseguiram apanhar umas palavras soltas como *bonep, macaso bono* — o general concluiu por lhe entregar dez francos e o cavallo de um omnibus e mandal-o addir ao seu estado-maior.

Havia de tudo um pouco náquelle estado-maior da *Communa*: chailes encarnados, mantas á polaca, *dolmans* hungaros, casacas bordadas a ouro, velludo e galões immensos; o turco vestido com o uniforme azul, agaloado a amarello, com turbante e *derbuka*, completava o estado-maior.

Alegre ao vêr-se com semelhante companhia, enebriado com o sol, com o tiroteio, com o ruido dos carros e com aquelle inferno de armas e uniformes, convicto de que a guerra entre França e Prussia não concluira, de uma forma mais animada e desembaraçada, não fazia senão mostrar-se, exhibir-se. Ao mandato do general ia vinte vezes por dia ao Ministerio da Guerra e dahi á Camara Municipal.

A felicidade de Kadur, porém, não era completa: queria batalhar, gastar polvora.

Infelizmente na época de *Communa*, o estado-maior não ia frequentes vezes ao tiroteio. Não contando com as paradas e corridas, o pobre Kadur passava o tempo na praça Vendôme, no atrio do Ministerio ou então nos acampamentos sem ordem alguma, onde se via a montes, barris de aguardente de torneira aberta, caixas de toucinho arrombadas e de comestiveis á larga, o que dava a perceber a grande carestia havida no tempo de sitio.

O tambor era musulmano bom de mais para que entrasse em taes pandegas; mettia-se a um canto sobrio e quieto, lavando-se em qualquer parte, e engulindo enormes porções de *cús-cús*, que era o seu alimento; em seguida pegava no *derbuka* em que tocava um bocado, tapava-se com o albornoz e deitava-se no chão ao pé da fogueira de algum bivaque.

Em uma manhã de maio Kadur foi acordado ao barulho de horriveis descargas de mosquête. O Ministerio estava mexido; todos corriam a todos os sentidos. Instinctivamente o turco fez o mesmo que os outros.

Montou a cavallo e foi com o estado-maior. Os clarins tocavam com grande estrepido por toda a parte e as ruas pejavam de batalhões que desfilavam em fuga. Descalçaram a rua e fizeram barricada.

Decerto havia o quer que era de muito anormal. Quanto mais se caminhava para os lados do Sena, mais augmentava o ruido e a fuzilaria. Ao chegar á ponte da Concordia, o turco não mais enxergou o estado-maior; caminhou mais para além e roubaram-lhe o palafrem, que foi dado a um homem de kepi com oito galões de prata e que se dirigia junto á Camara, a vêr o que lá se passava. Fulo, Kadur, correu, correu para onde se feria combate, e carregou uma Chassepot, rosnando: *Macaso bono brission*, visto que suppunha ser os prussianos que penetravam em Paris.

As balas já zuniam em volta do Obelisco e pelas arvores das Tulherias. Na rua de Rivoli, onde havia uma barricada, chamaram-no. Pouco mais seriam de doze, mas Kadur valia um só Exercito.

De pé na barricada, altaneiro e destemido como se fôra uma bandeira, batia-se com coragem sob a chuva de metralha. Houve uma occasião em que o fumo desappareceu, vendo-se claramente para os Campos-Elysios, as calças encarnadas dos soldados francezes. Dahi a pouco tornou tudo ao antigo estado; Kadur cuidou haver-se illudido e não deixou de disparar encarniçadamente.

Repentinamente a barricada calou-se. O derradeiro artilheiro fugiu após o despejar da ultima granada; Kadur, porém, não arredou pé de onde estava. De emboscada, preparado para saltar d'ali, calou com segurança a bayoneta e quasi tocava com a ponta nos keps que se dirigiam para o sitio em que estava. Eram as tropas regulares.

Do meio do surdo resoar do passo de carga, ouvia que os officiaes gritavam:

— Rende-te!...

Kadur ficou por momentos estupefacto; em seguida saltou da barricada com a coronha para o ar.

— *Bono, bono, francese!...*

Enleiadamente o seu pensar de selvagem, com a ingenuidade de quem desconhece os acontecimentos, cuidou que o Exercito que ali estava era o Exercito libertador, o Exercito de Chanzy pelos que os parisienses anceiavam havia tanto tempo.

Que ditoso era e como mostrava a sua dentadura tão alva!... De um momento para o outro invadiram a barricada. Cercaram-no.

— Mostra a tua espingarda!...

A espingarda fumegava ainda.

— Mostra as tuas mãos!...

Tinha as mãos negras da polvora, e Kadur deixava-se vêr com vaidade, tendo o mesmo sorriso tranquillo.

Encostaram-no a um apareda e fuzilaram-no.

Morreu sem que comprehendesse qual o motivo porque o haviam morto.

UMA ESPECIALISTA AMERICANA EM BOTANICA QUE FEZ UMA EXPLORAÇÃO NO BRASIL

Uma grande collecção de capim brasileiro em exposição

O Departamento de Agricultura dos Estados Unidos mandou ao Brasil um dos seus especialistas, a sra. Agnes Chase, estudar o capim de forragem dos nossos campos.

Mais de quinhentas especies differentes foram classificadas e catalogadas, de uma maneira intelligente e pratica, que permitte, com a facilidade de quem consulta um archivo de cartas ou bibliotheca, ver [illegible] a especie requerida para [illegible] ou applicação.

Es[illegible] herbario de Washington é celebre pelas suas collecções, todas organizadas sob bases scientificas.

Observou-se, comparando, que o capim de pastagem, nos Estados Unidos, é totalmente differente do nosso. O americano é mais delgado e mais fraco, e já se pensou em plantar sementes do capim brasileiro nas regiões criadoras da America e talvez caiba ao herbario americano a adopção dessa medida.

Ha alguns annos, um explorador que andava na China, mandou para os Estados Unidos a semente de um capim que encontrou num cemiterio chinez, e fez ver ao seu departamento que esse capim crescia na sombra e em logares abrigados.

Os agricultores e criadores foram então ao herbario estudar esse capim, que era justamente o que estava sendo desejado para ser plantado nas grandes zonas abrigadas da America.

Todos os herbarios do mundo trabalham com objectivo mutuo, havendo entre elles um intercambio pratico e scientifico. Colleccionadores inglezes, por exemplo, que cheguem a classificar todas as especies de capim da Australia, havendo de cada uma seis amostras bem acondicionadas, propõem a um herbario norte-americano trocar uma collecção completa australiana, por outra americana. Faz-se o intercambio e os museus se enriquecem.

Durante a metade do ultimo seculo os scientistas da Suecia, Allemanha, Inglaterra e Suissa, colleccionaram grande quantidade no sul do Brasil e tambem na bacia do Amazonas. Uma duplicata de cada amostra foi enviada para a America; mas, como havia uma região do Brasil pouco visitada por esses exploradores, a região banhada pelo rio S. Francisco, para lá mandou o governo norte-americano a exploradora.

Esta região já tinha sido explorada ha mais de um seculo, no tempo de Francisco I, imperador da Austria. Foi no tempo que a princeza Leopoldina se dirigia para o Brasil, para realizar o seu casamento. Accompanhava a comitiva uma expedição scientifica chefiada por um joven naturalista austriaco, o famoso Martius, que visitou a região agora explorada pela especialista americana.

Mesmo naquella época, era commum a troca de duplicatas e muitas dellas foram para Bruxellas, Munich e Vienna.

A sra. Agnes Chase começou os seus estudos em Pernambuco, indo até Garanhuns, utilizando-se, ás vezes, da estrada de ferro.

Note-se aqui que esta recente expedição fez declarações ao *New York Times*, pouco veridicas, quanto aos habitantes desta nossa zona, dizendo ser ella composta de hespanhóes, negros e indios.

De Garanhuns seguiu a exploradora, que levava em sua companhia duas missionarias americanas, para o interior, em autos-caminhões.

UMA CASCATA COMO A DO NIAGARA

O seu objectivo era a cachoeira de Paulo Affonso, considerada uma das maravilhas do mundo.

Depois de muito admirar a exploradora a celebre cachoeira, no seu relatorio fez ver que este grande lençol dagua, bem canalizado, podia irrigar e fertilizar o grande deserto, como chamou a nossa região desolada do nordéste.

As mulheres da expedição queixaram-se das rêdes, e os homens do alimento. Até esse ponto ainda nenhuma expedição scientifica chegára.

Voltando á costa pernambucana, a sra. Chase embarcou para a Bahia, penetrando no interior, onde apanhou grande quantidade de capim.

Chegada que foi ao Rio, fez as melhores referencias á cidade e muito gabou o nosso Jardim Botanico e o seu pessoal.

Dirigiu-se depois para o Itatyaia que escalou, notando todas as variedades, com suas modificações, á proporção que subia.

Do gado de Minas Geraes, disse que todo elle é inferior, e bisonho, achando tempo mal empregado em crial-o. Fez, porém, justiça em dizer que já se trata de desenvolver os Herefords, que dão o duplo da carne.

A sra. Chase passou tres mezes no Brasil e teve grande contentamento de encontrar o americano sr. Rolfs como director do Centro Agricola de Viçosa, em Minas.

O que mais impressionou a exploradora americana foi o rasgo cavalheiresco dos latino-americanos e brasileiros em poupar o serviço rude e outras actividades do sexo feminino, dando-o sempre o conforto merecido e aconchego do lar.

Foi uma observação que logo feriu a imaginação de uma filha das terras em que a actividade das mulheres e o expediente feminino [illegible] destaque.

SELLOS PARA COLLECÇÕES E ARTIGOS PHILATELICOS
PREÇO CORRENTE, GRATIS
SANCHEZ & C.
AV. ANHANGABAHU 7 - S. PAULO
(198)

O STUDEBAKER Special Six

NOVOS PREÇOS EM VIGOR AGORA

Standard Six Duplex Phaeton		15:500$000
Special Six	» »	20:500$000
Big Six	» »	24:000$000

PARE - Pense no que isso significa para si
OLHE - Verá carros Studebaker por toda a parte
OUÇA - Não se demore. - Entre e faça hoje a sua compra

O Studebaker de hoje é o ideal de amanhã

STUDEBAKER DO BRASIL S. A.

Avenida Rio Branco, 150 Rio de Janeiro

ACCEITAM-SE AGENTES NAS ZONAS VAGAS

Studebaker Studebaker

A OPERA NO REGIMEN BOLCHEVISTA

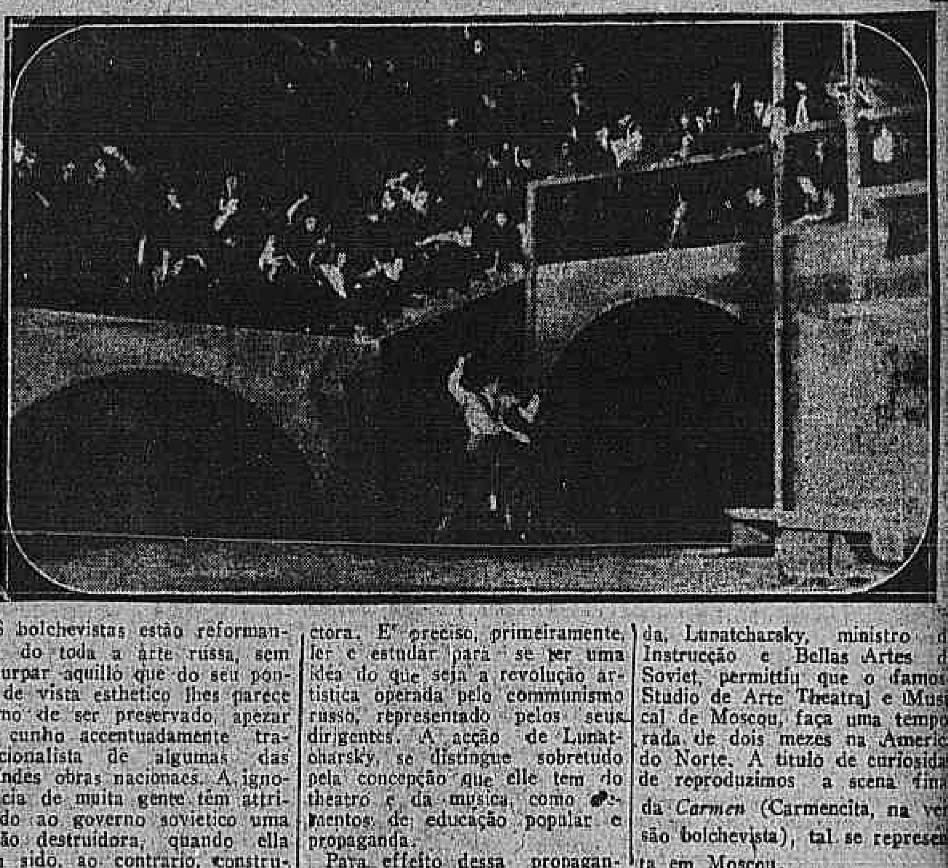

OS bolchevistas estão reformando toda a arte russa, sem deturpar aquillo que do seu ponto de vista esthetico lhes parece digno de ser preservado, apezar do cunho accentuadamente traddicionalista de algumas das grandes obras nacionaes. A ignorancia de muita gente têm attribuido ao governo sovietico uma acção destruidora, quando ella tem sido, ao contrario, constructora. E' preciso, primeiramente, ler e estudar para se ter uma idéa do que seja a revolução artistica operada pelo commissariado russo, representado pelos seus dirigentes. A acção de Lunatcharsky, se distingue sobretudo pela concepção que elle tem do theatro e da musica, como elementos de educação popular e propaganda.

Para effeito dessa propaganda, Lunatcharsky, ministro da Instrucção e Bellas Artes do Soviet, permittiu que o famoso Studio de Arte Theatral e Musical de Moscou, fosse a uma temporada á America do Norte. A titulo de curiosidade reproduzimos a scena final da *Carmen* (Carmencita, na versão bolchevista), tal se representa em Moscou.

Ner-Vita dá Força e Vigor
N. 102

A dentição infantil

O apparecimento do primeiro dente é um consideravel acontecimento que põe a casa em alvoroço. Effectivamente isso denota que a creança está crescendo e se desenvolvendo.

Mesmo entre creança de saude normal é bastante variavel o tempo e a ordem em que surgem os os dentes. Geralmente apontam primeiro os dois incisivos centraes, inferiores entre 6 e 8 mezes de edade.

Seguem-se os 4 incisivos superiores, occorrendo tudo isso dentro do primeiro anno de edade. Nos 3 mezes subquentes os demais incisivos inferiores e o primeiro molar apparecem. Vem depois os caninos e finalmente os molares posteriores completando os 20 dentes de leite, que surgem até os dois e meios annos de edade.

O atrazo na dentição costuma ser um dos signaes evidentes de defeito de nutrição. Assim quando ao tempo no qual os dentes não surgem será bom observar outros symptomas de perturbação nutritiva.

A responsabilidade da dentição na saude das creanças tem sido assumpto mui debatido. A grande maioria das mães e das vovós tende a affirmar que a dentição traz geralmente alteração na saude dos bebês.

Modernamente, porém, os medicos affirmam que a dentição é um facto perfeitamente natural que nada affecta a saude da creança convenientemente alimentada, a não ser a coceira e ligeira tumescencia das gengivas.

Quanto ás desordens intestinaes, vomitos, febre, convulsões urgidas ao tempo da dentição, póde-se procurar por outra causa que não essa.

Podem as mães ficarem certas de que se seus filhos forem bem alimentados, o que não quer dizer super-alimentados, a dentição será a mais natural possivel e nem a mais ligeira febre se manifestará.

Lameirinhas
LEILOEIRO
Dos objectos entregues a leilão, é o que melhores lucros apresenta ao committente.
47, R. da Assembléa, 47
Telephone Central, 5317
(359)

Calçado americano

O calçado está para mudar de estylo. A mulher americana sempre teve a primasia na arte de calçar. Antigamente, um par de sapatos servia para differentes vestidos; hoje, porém, já se exige quasi um calçado para cada vestido.

Na America do Norte continuam em voga os sapatos de pellica de côr, com enfeitos dourados ou bronzeados.

Molho Inglez
Registrado e analysado
— PRODUCTO PURO E RECOMMENDAVEL.
Laboratorio: E. do Rio, Araujo & C., rua Silva Jardim n. 12. Tel. Central 367. Unicos depositarios para todo o Brasil: A. BEBIANO & Comp., rua São Pedro n. 114. Tel. N. 4097. Vidro 2$500. Usado nos principaes hoteis desta capital.
(369)

Queram tratar de sua saude pela Luz Electricidade e calor! CASA LOHNER S.A. Avenida Rio Branco 133 RIO DE JANEIRO
Mantemos grande variedade de Artigos para Tratamento da Saude, Tratamento das molestias, Tratamento dos dentes etc.

AUTOMOBILISMO

COMO se fez a ultima excursão "Ford" de S. Paulo ao Rio.

NOTAS INEDITAS SOBRE AS OCCURRENCIAS DO «RAID»

DEVEMOS á gentileza do sr. Helio Pereira de Queiroz, um dos amadores que fez recentemente o percurso São Paulo-Rio, em automovel Ford, as seguintes impressões pessoaes, escriptas expressamente para o "Correio da Manhã":

"Amadores antigos de viagens automobilisticas, fazendo constantemente excursões pelo Estado de São Paulo e Norte do Paraná, resolvemos conhecer a viagem São Paulo-Rio de Janeiro.

Foi no dia 2 que resolvemos a nossa vinda, marcando a partida para o dia 3, o que, por motivos ponderosos e particulares, foi transferida para o dia 5.

Combinámos, pois, sair da redacção do "Estado de São Paulo", á meia-noite e 5 minutos da noite de sexta-feira para, isto é, de 4 para 5, e assim o fizemos.

Foi com certo desprazer que nos antecipamos á bandeira da Associação de Estradas de Rodagem, da qual somos todos socios e pela qual temos admiração, pelo muito que essa entidade fez e pretende fazer em pról das nossas bôas estradas de rodagem.

Além doutros motivos que nos compelliam a sair antes, deixando amigos, companheiros e parentes, que vinham, com a "bandeira", fazer a mesma viagem, havia este que, por si só era sufficiente: não queriamos perder dia util e, abandonando o sabbado, os tres feriados, 5, 6 e 7, nos seriam sufficientes ao que pretendiamos.

A principio vinhamos em um só Ford, equipado ás pressas mas com carinho, depois, como pretendessemos voltar por Petropolis, para explorarmos essa ligação por Barra do Pirahy, viemos em dois autos Fords, com o concurso de mais tres companheiros. Nosso plano era seguir o trajecto do ultimo record, do Oldsmobile, que diziam era o unico caminho. A' ultima hora, sem conhecermos o caminho, as passagens e desvios regionaes, andamos á cata de informações aqui e acolá, sem obtermos senão o risco do trajecto da Oldsmobile. Nem sequer pudemos, pela pressa com que foi tudo preparado, conversar com calma com os ultimos excursionistas. Tinhamos, porém, muita vontade de vencer essa caminhada até a Capital Federal e contavamos com alguma pratica e muita experiencia de estradas bôas e ruins.

Eramos sete passageiros: o auto 6.145, com os srs. Sylvio Lara Campos, eu, o dr. A. Toledo e o mecanico Benedicto Mariano; o auto 5.388, com os srs. Anesio de Lara Campos, Mario Meyer e o mecanico Nello de Stefano. Todos sabendo conduzir automoveis e empurrar Fords. Passamos por Penha, Suzano, Mogy das Cruzes, Jacarehy, abeiramos São José dos Campos, Caçapava, Taubaté, Pindamonhangaba, Apparecida, Guaratinguetá, Lorena, Cachoeira. Aqui chegamos ás 7 horas da manhã, tendo feito um percurso de 233 kilometros de optimas estradas estaduaes, sem muita pressa e com muita neblina a partir de Jacarehy. Seguimos por Silveiras, Aréas, Bananal. Tendo encontrado amabilidades em todos os logares, é justiça consignarmos que, com a chegada em Bananal, ás 4.40 da tarde, muito util nos foi o prefeito Ramos, prestando-nos todas as informações e facilitando-nos tudo. Em Bananal ha duas estradas para Barra Mansa, uma, a mais conhecida, mais longa e penosa, a que passa pela Fazenda Bella Vista, do dr. Edmundo Bittencourt, continuando por Rialto e caindo numa [illegible] esta é adoptada por nós, abandonando-se a melhor e mais curta, chamada "Americana", [illegible] não tinhamos, de momento, quem bem a conhecesse. Saimos, portanto, de Bananal [illegible] 5.30 da tarde. Note-se que os dois dias que antecederam á nossa viagem, para contrastar com a grande e damnosa estiagem da Paulicéa, houve chuvas torrenciaes, que nos prejudicaram as estradas a partir de Silveiras até Queimados.

O caminho de Barra Mansa, logo após a fazenda do dr. Edmundo Bittencourt, onde o administrador foi muito gentil, o Ford 5.388, por causa da posição da estrada, inclinada para o despenhadeiro [illegible] foi obrigado a parar, caindo em um barranco, com terra movediça. Inutil os nossos esforços [illegible] para o tirarmos daquelle logar. [illegible] o 6.145, indo os passageiros do 5.388 procurar pousada na Fazenda da Bocaina, de propriedade do sr. [illegible], onde pernoitaram. Não só elles como o seu proprietario, como todos da fazenda, inclusive os dois seus amigos srs. Adolpho Moreira e G. von Thielen, que lá estavam, foram [illegible] em nos agradar e ajudar [illegible] naquella noite fria, chovendo bastante. [illegible]

Chegou o 6.145 em Barra Mansa á meia-noite. Tinhamos encommendado jantar para sete. Nada encontramos naquella sympathica cidade para comermos, pelo adeantado da hora; [illegible]

Devemos registrar aqui a delicadeza [illegible] na fazenda Bocaina. Só [illegible]

conheciamos, e muito mal, o caminho feito pela Oldsmobile e, ouvimos falar vagamente, haver outro que, saindo de Barra do Pirahy procurava Vassouras, Petropolis, etc.

Vamos continuar o passeio com o auto 6.145, e depois, diremos o que se verificou com o auto que deixaramos encalhado.

Sahimos de Barra Mansa ás 7.50 passando por Volta Redonda, Pinheiros, chegamos em Pirahy ás 10.15 minutos. Inutil dizermos que, a partir de Silveiras, ora mais, ora menos, muitas e [illegible] grandes difficuldades nós encontramos, não somente em brejos, atoleiros, rios a atravessar, buracos, faces de caminho, etc., como o acertar as passagens, não perder o caminho, consertar e fazer pontes. Muitas duvidas em seguirmos esta ou aquella direcção, muitas incertezas em não encontrar passagem neste e naquelle rio, em tal Serra, etc. Saimos de Pirahy ás 11.50 minutos. Andamos pelo leito da estrada de ferro muito tempo, mais de uma legua, passamos Rosa Machado, chegamos em Paracamby ás 4.15. Paramos meia hora, não conseguimos fallar com Belem para nos permittirem atravessar uma ponte da estrada de ferro; o telephone estava interrompido etc.

Entre Paracamby e Belem nós vimos o diabo, atolamos o Ford o quanto se póde imaginar e, debaixo de chuva, com esforços ingentes, auxilios de tres homens daqui, mais tres doutro sitio, mais alguns de [illegible], sahimos vencedores de mais esse obstaculo.

Chegamos ás 9.50 em Belem. Não obtivemos a gentileza e boa vontade do chefe da estação de Belem, que nos deu pouso em um carro da Central, não foi possivel continuar a viagem, não havia tabôas, por preço algum, para se atravessar pelo leito da estrada de ferro, unica via, unico caminho, para se proseguir a viagem!!! Que passeiozinho trabalhoso!

Saimos ás 6 horas de Belem, ainda mais em automovel, pois este seguiu pelo leito da estrada [illegible] nos levamos pesadas tabôas para conseguirmos continuar a viagem. Não havia, por preço algum, quem nos levasse [illegible] mos, com mais quatro [illegible] cas disponiveis de Belem, cavar as passagens das pontes da linha auxiliar. Muitas difficuldades, atravessa-se [illegible] aquelle buraco, combina-se em [illegible] além a nossa passagem, muita precaução para não sermos apanhados por dois trens [illegible] adeante e atrás para impedir qualquer trem imprevisto... chegamos em Queimados ás 11.40.

Trechos [illegible] pontos de vista, este de Belem a Queimados, bem fizemos em não o tomar á noite, seria procurar vencer o impossivel.

São difficuldades que só quem as experimenta póde imaginar. Se quizermos [illegible] ha, pois se trata de um "raid", com primos e amigos, para conhecermos [illegible]

franqueza que o dizemos; vão ver por onde andamos para se certificarem o que foi essa passeata de dois dias e 14 horas!

Proseguimos por Austin, Morro Agudo, Nova Iguassú, até esta redacção, onde chegamos ás 14 horas de ante-hontem, 7 de setembro.

Embora sejam os 2 Fords da Agencia Assumpção, Yara e Fleury, não é nosso intuito fazermos reclame desse carro. Só não admira um Ford, quem não o utilizou em viagens pelo interior, quem não o levou aos sertões para servir de transporte e prestar-se como barraca nas caçadas; o quanto supporta um carro, descendo-se a serra da Floresta, entre Pirahy e Paracamby, é uma coisa fantastica, admiravel. Material apparentemente fragil, é de uma resistencia formidavel.

Além dos nossos cuidados, e diga-se com lealdade, da nossa tenacidade, attribuimos nosso bom exito a tres coisas, além da boa sorte que sempre andou e anda commosco:

1º, funccionamento perfeito do carro Ford, que não falhou nem vella, não quebrou uma peça. Trouxemos mola, bobinas, etc., pois não se trocou um parafuso!!!

2º, [illegible]

3º, não compramos um litro de oleo, só usamos aquelle que tomamos em S. Paulo, nos reservatorios extra que temos; não usamos outro oleo senão o Veedol Forzol, que é de uma efficiencia notavel. [illegible]

Vamos, em poucas palavras, tratar do auto 5.388, que deixamos encalhado pouco além da cidade de Bananal.

Uma vez desencalhado, com a boa vontade de todos da fazenda Bocaina, [illegible] ás 11 horas, no dia 6, procurando Barra do Pirahy. Aqui, á procura de informações, por feliz casualidade, travaram conhecimento com o distincto engenheiro da estrada de rodagem estadual, [illegible] o qual lhes deu o seguinte itinerario, por meio de um "croquis" feito a lapis: [illegible] 7, 23 horas, apezar do atrazo em Bananal.

O dr. Plinio Magalhães, é este o nome do distincto engenheiro, deu o seguinte traçado, que, com segurança podemos affirmar [illegible] preferivel ao outro feito pelo 6.145. E' o trajecto: Barra do Pirahy, Vassouras, Avellar, Ponte do Secretario, Pedro do Rio, Petropolis e Rio de Janeiro."

Corpo e espirito em eterna juventude.
A belleza feminina é fugaz quando não se acha escudada por um organismo forte e vigoroso, capaz de resistir aos caprichos e variações do tempo e sua acção destruidora.
PHYTINA
é o tonico reconstituinte que preserva a juventude e ajuda a conservar-se sã, bella e forte. A Phytina fortifica os nervos e os musculos e renova o sangue.
CIBA

The Chrysler Six
Proporciona todo conforto desejavel em um automovel de duas toneladas. Não possue vibração alguma devido o motor funccionar com SETE MANCAES.
Representantes:
Adolpho Schmidt & C.
R. S. BENTO 12 — RIO
Exposição: Rua Marquez de Abrantes 102 — (Garage Ita)
(3272)

A REVOLTA DE JEBEL DRUSE

AS causas desse sério movimento contra os francezes na Syria

DESDE ha alguns mezes o telegrapho vem trazendo noticias das operações de guerra entre francezes e druzos, na Syria, e, entretanto, a muita gente, a quasi toda gente mesmo, ainda não está bem claro [illegible]

A França [illegible]

A luta tem-se prolongado indefinidamente [illegible]

Ainda não ha muito, o general Sarrail mandou [illegible] seguinte o relatorio:

"Parece que o ataque [illegible]

nossas tropas foram sujeitas teve origem em [illegible]

"Uma dessas columnas, composta de [illegible] sua entrada em Jebel Druse [illegible] apenas surprehendida [illegible]

flancos, que os atiradores de Madagascar e syrios fugiram, sendo capturado o comboio, que ficou sem defesa. O official que commandava o comboio, ferido no correr da acção, matou-se para não cair com vida nas mãos dos barbaros aggressores."

O relatorio faz menção da assistencia dadas aos francezes pelas tropas britannicas que, por meio de aeroplanos e de carros blindados, têm evitado que o inimigo passe para a Transjordania, para ali fazerem a sua base de operações. E termina por dizer que as tentativas das organizações panarabes para explorar a questão dos druzos não têm tido exito apreciavel.

Esta situação como a retratam os francezes, que, todavia, ainda falam, ao de leve, que ha um grupo nacionalista entre os inimigos do "protector" que se bate pela independencia. Independencia... As tyrannias espalhadas por este mundo abandonado de Deus votaram odio de morte a todos quantos pensem em ser ou trabalhem por ser independentes. Estamos em um seculo que se apregoa ser o das luzes. Mas do ponto de vista do direito das gentes, ou melhor, do direito dos que não possuem a força armada nas mãos, essa luz de que os conservadores da cegueira universal do mundo tanto se jactam é a do fogo fatuo sobre o charco. Independencia... E' a palavra magica que faz chammejar o odio nas entranhas dos poderosos, porque os dominadores de hoje, como os senhores de escravo de todos os tempos, não admittem que as massas indefesas, sujeitas á minorias incapazes e impostoras, tenham velleidades libertarias. E o que se dá com uma nação dividida entre tyrannos e tyrannisados, dá-se tambem com o conjunto das nações, ellas todas divididas em fortes e fracas, em oppressores e e opprimidas, estas sujeitas á imposição de um direito vesgo, mas que é indiscutivel, porque não se apoia nas disposições utopistas que encheram livros, mas na floresta de bayonetas que argumentam irrespondivelmente com o simples rebrilhar das suas pontas aceradas.

O general Sarrail, no seu relatorio feito com a alma de um soldado francez que não deseja ver a França destituida do seu mandato sobre a Syria, faz referencias a um grupo que pensa em ser um dia livre, mas não diz porque os druzos, que pensam na independencia do seu territorio e agem por ella, se batem contra os francezes que nada poderiam ter com uma simples dissenção "entre membros da familia do aggressor"...

Mas vejamos como os druzos explicam essa "dissenção":

(Continua na 8ª pagina)

OFFICINAS
Ford
O CARRO UNIVERSAL
concertos rapidos e garantidos por pessoal habilitado
R. Matt s & Cia. Ltd.
Agentes autorizados
R. do Cattete, 184

Ford
Aos proprietarios destes carros convidamos a visitar a nossa secção de accessorios onde temos um grande sortimento de novidades para embellezamento, maior efficiencia e commodidade dos carros FORD a preços sem competidor
Mestre e Blatgé
Rua do Passeio 48|50
A' venda o nosso catalogo de accessorios em geral para automoveis, com mais de 2.000 gravuras illustrando as ultimas novidades no ramo, ao preço de 3$000, pelo correio. (408)

uma..duas..trez
coisas que deve fixar bem porque são dirigidas á sua pessoa especialmente
CAFIASPIRINA
Uma — Que não existe mais que uma CAFIASPIRINA — aquella cuja forma da efficiencia contra dôres de toda especie já se tornou universal. Allivia as dôres e levanta as forças abatidas pelo excesso de trabalho mental e pelo abuso de bebidas alcoholicas.
Duas — Que a caixinha que serve de envoltorio ao tubo de CAFIASPIRINA traz o Sello Amarello de Garantia com a cruz e a famosa Cruz Bayer.
BAYER
Trez — Que os comprimidos de Cafiaspirina se vendem avulsos. Quem desejar apenas uma dose deve pedir um "Envelope Cafiaspirina."
Se em vez da authentica Cafiaspirina lhe offerecerem uma mistura qualquer de cafeina ou comprimidos soltos, recuse formalmente e exija o producto authentico, o unico que deve merecer a sua confiança.

DIAMANTES EM BRUTO
os melhores preços paga A. C. de LARA
AV. RIO BRANCO, 143, 2º — SALA 6 (X 2029)

AGRICULTURA

Notas semanaes destinadas á divulgação de assumptos de utilidade pratica para os agricultores brasileiros.

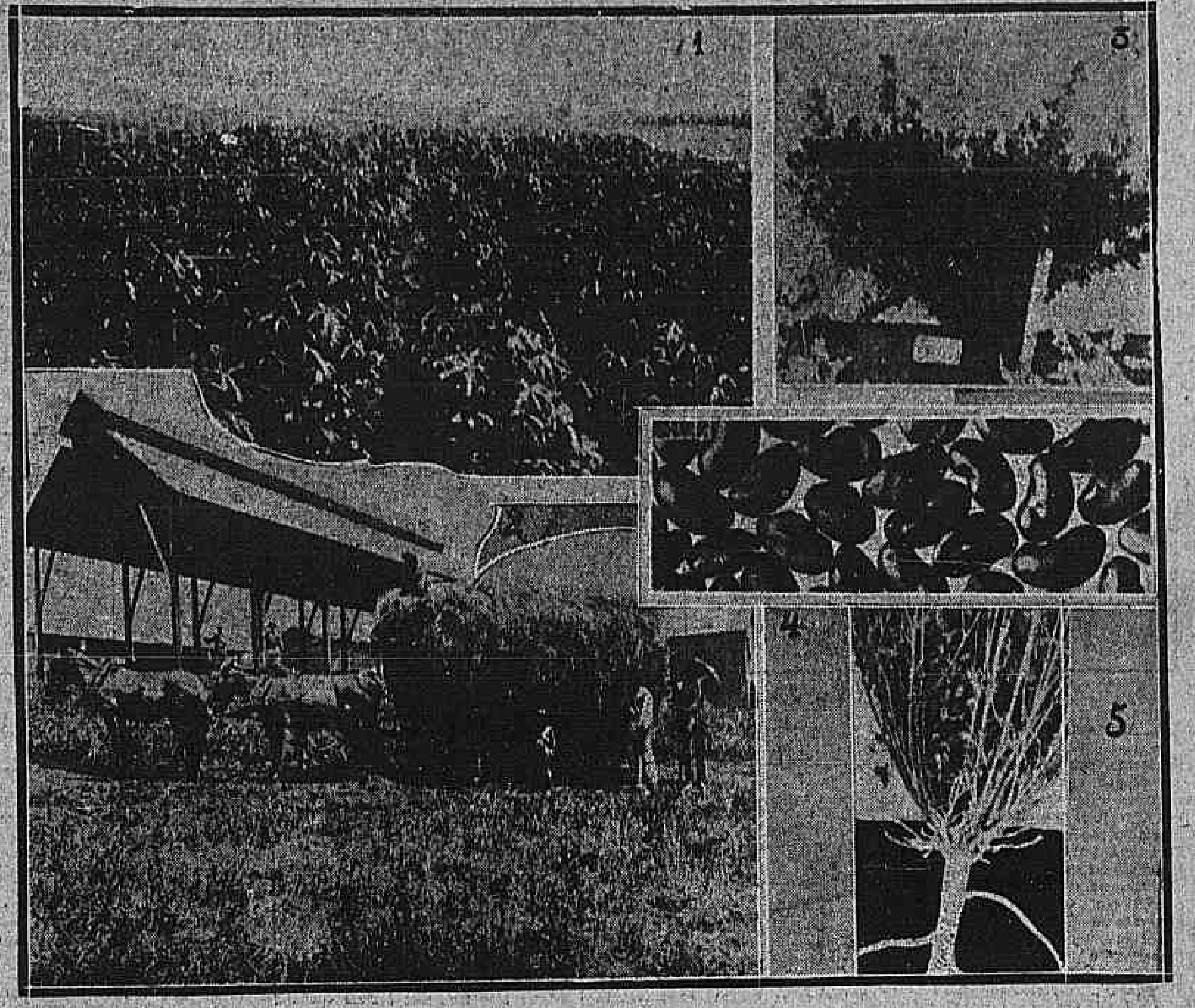

1) cultura de mandioca em pleno desenvolvimento; 2) Deposito de feno na Escola Agricola de Piracicaba; 3) Um pé de alfafa grimm; 4) Sementes puras de alfafa (devidamente augmentadas); 5) Outro aspecto de alfafa grimm.

INSTRUCÇÕES PRATICAS PARA A CULTURA DA MANDIOCA

O TERRENO

HA muitas variedades de mandioca doce ou amargosa, sendo todas, sobretudo as mais venenosas, muito apreciadas no fabrico da farinha, na extracção da gomma e no preparo da tapioca.

Esta planta brasileira, assim como as variedades de mesa, especialmente chamadas aipim prospera nos terrenos altos, como nos baixos, uma vez que elles não sejam muito seccos ou humidos, nem contenham fortes proporções de restos vegetaes.

As terras duras, barrentas ou frias, assim como as puramente arenosas, não são boas; mas, as de areia barrenta e as de mistura natural (alluvião), contendo um pouco de barro e restos vegetaes são excellentes, sobretudo quando são fundas, enxutas, faceis de trabalhar e assentam em fundo permeavel. As de derrubada recente, depois bem "coivaradas", são muito productivas. Todos os terrenos devem ser bem expostos ao sol, mesmo os de morros, e orientados de sul para léste; mas, entre nós, a planta vegeta regularmente em todas as situações.

O PLANTIO

O plantio faz-se em covas, feitas a enxada ou em sulcos abertos a arado, plantando-se as "estacas", que são pedaços das hastes ou "manivas", com dez a vinte centimetros de comprimento, em covas afastadas entre si, em todos os sentidos, de 80 a 180 centimetros, embora as linhas não sejam certas, em virtude da existencia de tocos, como é frequente nas terras novas. As estacas, em numero de duas, são enterradas inclinadas, até dois terços do comprimento em cada cova, uma em opposição á outra e sempre com os olhos lateraes para cima. As hastes que as fornecem devem ser maduras, desprezando-se as pontas por serem ou muito lenhosas ou extremamente novas. As boas estacas são as do meio das hastes ou ramas.

Não se deve plantar com chuva, mas depois della, devendo as estacas ser preparadas no mesmo dia do plantio.

Na plantação em linha, a arado, póde-se semear, tambem, nas ruas ou camalhões, o feijão, mas este deverá ser plantado antes da mandioca.

E' essencial que a terra das covas fique bem esmiuçada ou frouxa até á profundidade de um palmo pelo menos, para se enraizarem bem as estacas e crescerem facilmente as raizes, que têm a fórma das da dahlia, embora adquiram, com a edade, dimensões muito maiores. Do bom preparo da terra da cova que deve ser alta, com 30 a 40 centimetros de diametro, dependem o numero, a grossura e o comprimento das feculentas, que chegam a ter 10 a 50 centimetros de comprimento e excepcionalmente, 20 a 30 centimetros de grossura!

As mandiocas amargosas ou venenosas são as mais recommendaveis pelo seu rendimento. Pouco importa a toxicidade, porque o principio venenoso é eliminado pela agua na preparação da farinha e pelo seu aquecimento na torrefação.

Quando se planta em sulcos, são postas duas estacas á distancia de 100 a 130 centimetros arrasando-se a terra do sulco nos espaços que fiquem á distancia de um metro na linha, ficando as linhas ou sulcos separados, entre si, de 1m,30.

Nas terras ordinarias, a distancia entre os sulcos póde ser de 80 a 100 centimetros. E' preciso que o terço superior de cada estaca fique sempre fóra de terra.

Tres mezes depois do plantio, procede-se á primeira limpa, arrancando-se as estacas que brotaram mal, e no fim de quatro ou cinco mezes amontôa-se a terra em volta das plantas, de modo que as covas fiquem bem altas.

Podendo a plantação ser feita alguns mezes antes do frio, ou no começo das chuvas, convém plantar, na localidade, em uma época em que as plantinhas não tenham a soffrer muito com a secca ou com as grandes chuvas, que poderiam apodrecer os tuberculos em formação ou, pelo menos, retardar o seu desenvolvimento. Em geral, convém plantar-se no fim da estação em que caem as chuvas mais pesadas.

Depois que a mandioca cresce a certa altura, tornam-se desnecessarias as limpas, que, em todo caso, só deverão ser feitas muito superficialmente, para não serem estragadas as raizes que estão quasi á flor da terra.

COLHEITA E RENDIMENTO

A época da colheita depende da variedade cultivada, porque as raizes de algumas não estão maduras senão depois de 16 a 20 mezes, emquanto as de outras já podem ser arrancadas com 13 a 14 mezes.

Como a mandioca se conserva mal fóra da terra, só se arranca a quantidade de raizes de que se tem necessidade para o consumo.

O rendimento depende da variedade ou das distancias do plantio, sendo muito variavel, mesmo para cada variedade, o rendimento bruto, pois este varia desde 20 a 80.000 kilogrammos de raizes por hectare ou de 50 a 200.000 por alqueire. Nos logares onde o clima é mais quente, esse rendimento é ainda maior.

Ordinariamente, admitte-se entre nós um rendimento minimo, por hectare, de 12 e de 30.000 kilogrammos no maximo, pelos processos usuaes de cultura.

A mandioca é a planta mais rica de gomma que possuimos, constituindo toda ella uma forragem de primeira ordem e a mais abundante para todos os animaes de criação.

As raizes são arrancadas a enxadão, ou, mesmo, a arado, quando a terra o permitte sem maior difficuldade, devendo-se preferir, para isto, a occasião em que ella está um pouco humida.

A adubação verde ou a distribuição de estrume de curral favorece a producção do solo destinado á mandioca.

CRIAÇÃO

O APERFEIÇOAMENTO DOS NOSSOS REBANHOS E AS CULTURAS FORRAGEIRAS

O trecho que abaixo publicamos foi extraido do notavel trabalho "O aperfeiçoamento dos nossos rebanhos e as culturas forrageiras", de autoria do dr. Affonso Bandeira de Mello, que foi delegado do Brasil, no X Congresso Internacional de Agricultura de Gand.

E' um estudo de observação do nosso meio e com os seus conselhos de utilidade pratica muito terão a lucrar os nossos agricultores e criadores:

Escusado será dizer que varios criadores progressistas têm sabido comprehender a importancia capital da criação de pastos "artificiaes" em relação ao desenvolvimento dos rebanhos dos climas frios.

Creio que esses prados, poderiam muito bem ser formados com algumas de especies forrageiras indigenas, que são as que requerem menos cuidado e exigem menos despezas.

Entretanto, é incontestavel a superioridade da alfafa, do ponto de vista do valor nutritivo, realmente extraordinario. E se o criador puder cultival-a nos seus campos, gradativamente, á medida que se forem multiplicando seus rebanhos de escolha, a formação desses pastos de alfafa não lhes ficará onerosa, attendendo principalmente ás vantagens offerecidas por aquella leguminosa.

Infelizmente, todas as tentativas feitas no sentido de favorecer a cultura intensiva dessa delicada leguminosa, no Brasil, têm sido successivamente vãs.

Apenas um numero limitadissimo de lavradores em S. Paulo, e no Rio Grande do Sul, têm conseguido retirar vantagens pecuniarias da exploração da alfafa.

As lagartas e as gramminеas daninhas constituem exactamente os grandes inimigos da cultura da alfafa no Brasil.

Tambem o difficil e melindroso problema da fenação tem propagado o desanimo entre os semeadores inexperientes, pois o calor solar dos tropicos, cresta de tal maneira a alfafa, que uma parte das suas substancias organicas se esvae na evaporação e outra com a queda abundante de folhas, que encerram sem duvida, o maior valor nutritivo desta forragem.

E' muito difficil apurar-se a graduação thermometrica do calor solar preciso para conhecer-se o justo ponto de fenação e por isso esse processo, além de falho, é arriscadissimo. Todos esses inconvenientes são, entretanto, evitados pelo processo de fenação á sombra que, embora mais demorado e dispendioso, é sem duvida, muito mais seguro e perfeito.

Acontece frequentemente que os fardos de alfafa seccada ao sol não passam de simples palha, com fracas substancias alimenticias, ao passo que a alfafa fenada á sombra, se approxima muito da forragem natural, por isso que conserva o frescor, o aroma e os elementos de nutrição peculiares a essa riquissima leguminosa.

Outrosim, fenada á sombra, a alfafa mantem as folhas sempre com a cor verde caracteristica da chlorophila, contendo, portanto, as ricas materias organicas da vida vegetativa.

O tempo para fenação á sombra depende naturalmente das condições atmosphericas do momento, as quaes podem ser mathematicamente calculadas pelos differentes apparelhos de *precisão meteorologica*.

O ponto de fenação depende, outrosim, do destino a que se pretende dar á alfafa enfardada. Se é destinada ao mercado local, o ponto de fenação é regulado pelas "indicações hygrometricas", do tempo necessario á evaporação da humidade, e nesse caso essa forragem possue as mesmas virtudes nutritivas que em estado natural e o verde da chlorophila mantem-se quasi perfeito.

Se, entretanto, os fardos são destinados á exportação, a fenação é um pouco mais demorada, sem todavia deixar seccar demasiadamente para evitar a queda das folhas.

Esse systema exige necessariamente a construcção de grandes galpões, divididos e subdivididos por meio de prateleiras de arame, onde a alfafa seja fenada pela acção constante da aragem, que ventila uniformemente os compartimentos dispostos equidistantemente um dos outros.

A alfafa seccada ao sol carece necessariamente de um cuidado excessivo, afim de remover os innumeros inconvenientes resultantes desse processo. Grandes cobertores de lona ou numerosos pequenos telheiros de zinco, facilmente portateis, se tornam, então, indispensaveis como medidas preventivas contra as chuvas, bem como meio de temperar e regular o calor excessivo do sol tropical, cujo poder calorifico muitas vezes cresta completamente a alfafa e a torna, senão imprestavel, ao menos muito depreciada nos mercados.

Convém, entretanto, antes de ser recolhida aos galpões, expor a alfafa recentemente ceifada ao calor solar durante algumas horas, afim de facilitar a evaporação da humidade e facilitar a fenação á sombra, tendo-se sempre o cuidado de revolvel-a com um tridente aratorio, afim de evitar a queda das folhas, onde, por assim dizer, reside toda a riqueza alimenticia dessa forragem.

Apezar de todas as difficuldades experimentadas, esperemos que os nossos lavradores perseverem nos seus esforços, no sentido de desenvolver no Brasil a cultura racional da alfafa, cuja exploração, além de offerecer excellentes possibilidade para o emprego vantajoso de capitaes, constitue tambem um factor poderoso para o aperfeiçoamento e robustez do gado nacional.

Não nos faltam terras forrageiras que se prestem auspiciosamente á exploração lucrativa de alfafaes.

Um alqueire de alfafa produz annualmente 24.480 kilos, que vendidos ao preço minimo de 300 réis o kilo, dão um resultado bruto de 7:344$; deduzidos 1:344$ para o custeio, resta um saldo de 6:000$.

Vemos assim que a cultura da alfafa, além da sua importancia para a economia das explorações ruraes, torna-se ainda interessante como fonte de renda subsidiaria da grande cultura nas fazendas de café.

Constitue, pois, este estudo, que reune as experiencias feitas em nossas estancias, uma simples contribuição para a solução do problema da pecuaria no Brasil, considerado na sua primeira condição, isto é, no que se refere ás influencias do meio em que vivem os nossos rebanhos.

LONGOVICA
76, Rua Visconde de Inhauma — Rio de Janeiro
Tel.: Norte 6117 — 6707
Representantes exclusivos da «Sté. RATEAU» e da «Cie. Gen. ELECTRIQUE NANCY»
Bombas
Ventoinhas
Motores Electricos
Valvulas
Sempre em stock

SOCIEDADE Commercial e Industrial no Brasil SUISSA
S. PAULO — RIO DE JANEIRO — PORTO ALEGRE
RUA S. PEDRO, 14 — CAIXA POSTAL 1775
Machinas para fabricação de papel e papelão, installações completas para fazer pasta de madeira
Machinas para trabalhar madeira

O "Correio" nos suburbios

A acção do "Correio da Manhã" nos suburbios – Melhoramentos urgentes - Tudo pelo bem estar do povo - A festa de hoje na Penha.

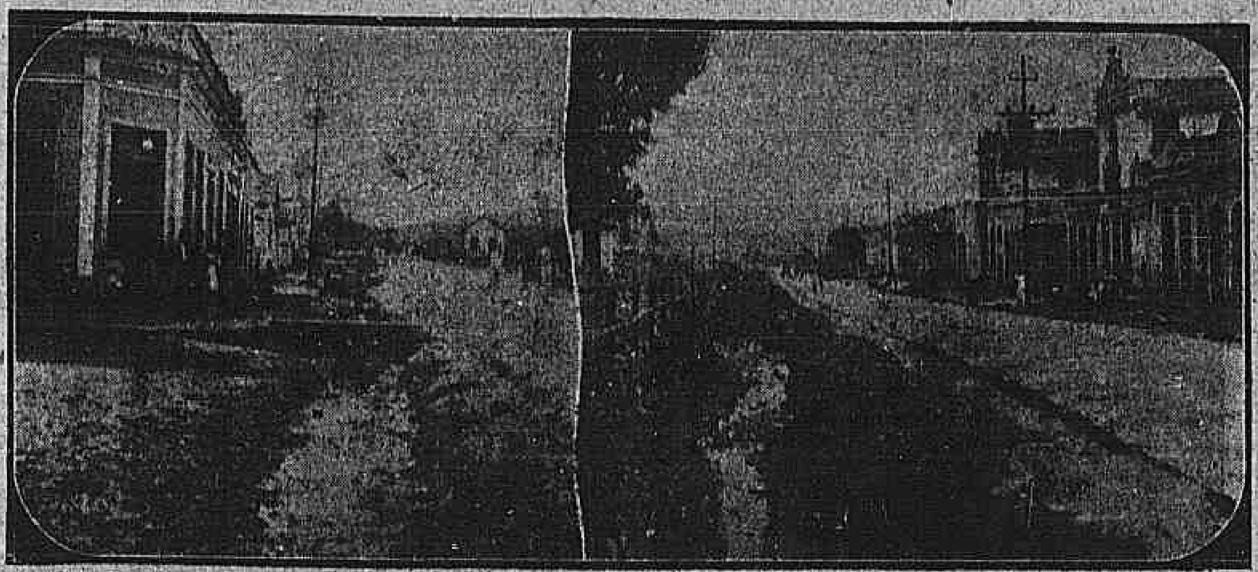

DUAS VISTAS DA ANCHIETA — A' direita a rua Nazareth, esquina da estrada do mesmo nome, vendo-se uma pequena lagôa de agua estagnada, devido á obstrucção da sargeta e á direita, a estrada de Nazareth, vendo-se uma valla immunda, em frente ao Posto de Prophylaxia Rural.

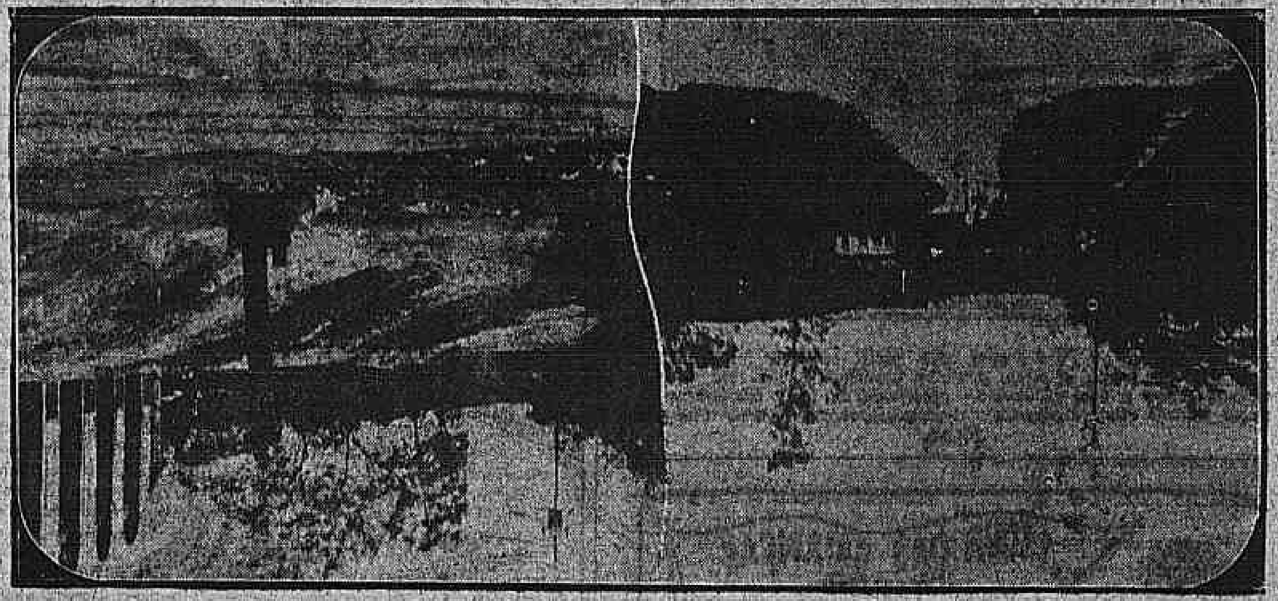

RICARDO DE ALBUQUERQUE — A rua Lobo, esquina da estrada de Nazareth, invadida pelo matto, e a rua das Flôres, vista da esquina daquella estação.

NA cruzada que emprehende o *Correio da Manhã* pelo melhoramento dos arrabaldes, suburbios e zonas ruraes do Districto Federal, ficou desde logo evidenciado, justificando-se o abandono dessas localidades, o desconhecimento por parte das autoridades competentes de innumeros males que affligem as populações.

Nossas allegações vêm patentear a efficacia da intervenção da imprensa, porque da divulgação que se faz surgem as providencias, desapparecendo as causas determinantes do atraso, do *esquecimento* prolongado em que jazem todas as zonas suburbanas.

E', pois, salutar a nossa intervenção em beneficio das populações que se condensam em todos esses pontos e seria compensador desse esforço dispendido que tardias não se fizessem as providencias.

Um plano de melhoramentos nos suburbios devia ser posto em pratica pela Prefeitura, de fórma que todas as necessidades apontadas fossem attendidas, partindo-se dos pontos mais afastados e por isso mais carecedores de soccorro.

Na sua ultima mensagem o prefeito confessou que "não eram muitas as ruas e estradas, em que se collocam meios-fios ou que se calçam, nem as estradas que se vêem reparadas ou que agora se abrem", o que implica em reconhecer o administrador da cidade que pouco, pouquissimo tem a municipalidade feito por estas zonas, onde no entanto, arrecada sommas vultosas.

Seria acertado então que houvesse uma "equidade" das contribuições fornecidas pelos suburbios, metade, ao menos, fosse nelle empregado em melhoramentos.

Se tal se fizesse muitas localidades não estariam no atraso em que se encontram, como por exemplo, as que as nossas gravuras hoje se referem, mostrando num flagrante entristecedor, o abandono completo, a ruina apavorante que as dominam.

O *Correio da Manhã* tem mostrando o que é urgente se fazer em beneficio dos suburbios, auxiliando assim, com a melhor boa vontade, os desejos do prefeito, que reconheceu ter feito pouco por estas localidades.

RICARDO DE ALBUQUERQUE

Esta localidade ha muitos annos inaugurada permanece no mais assombroso abandono.

Nada, absolutamente nada, se tem feito em seu favor.

Visitámol-a á dias. Percorremos as ruas denominadas Flores, Camboatá, Araby, Borges, S. Venancio e Lobo e a impressão que recebemos foi dolorosa.

Todas esburacadas, invadidas pelo matto, sem hygiene, sem luz, pantanosas, horriveis, chegando-se a pensar como se póde viver em semelhante logar onde nenhum recurso existe.

Confrange a alma, do mais sceptico tal estado de aniquilamento. Pela ao menos, para que a população não seja entoxicada, não póde a Prefeitura mandar obstruir aquelles charcos de aguas putridas de onde se evolem os miasmas e milhares de mosquitos que transmittem males enorme?

A poucos minutos de um centro populoso, como é Deodoro, porque até ali não se levou um surto de progresso?

Não ha explicação para semelhante indifferentismo por um logar como Ricardo de Albuquerque que abriga innumeras pessoas.

E' preciso concordar, torna-se imperioso um movimento em favor desta vasta zona.

ANCHIETA

A mesma tristeza, a mesma impressão acabrunhadora, tivemos visitando Anchieta, a velha estação da Central do Brasil.

Aqui ainda se observa mais esta coisa espantosa.

Na Estrada do Nazareth, parallela á linha ferrea, ha vallas immundas, lixo em quantidade e, como a nossa gravura demonstra, junto á estação, logar de grande transito, permanece um pantano e a cavalleiro da estação funcciona o posto de Prophylaxia Rural!!

Necessariamente esse fóco epidemico não é desconhecido pelos funccionarios do posto e, portanto, é extranhavel que elle continu'e a ser uma constante ameaça á saude dos moradores daquella localidade.

A rua da Capella além de se achar quasi intransitavel pela ruina em que está, não tem luz, nem agua!

A rua Nazareth, fronteira á estação, encontra-se em miserando estado, emfim o seu aspecto causa dó.

E' acabrunhador, torturante, o quadro que aos olhos dos transeuntes offerece esta localidade, que, seja dito, tem algum movimento commercial.

Nenhum melhoramento ali se verifica, sendo pasmoso se saber que embora por lá a Limpeza Publica não faça o recolhimento do lixo, sendo elle jogado á rua, a sua população pague taxa sanitaria.

Por que? Pois paga-se um serviço que se não tem?

E' curioso isto.

Eis ahi o estado em que encontramos as duas zonas: Ricardo de Albuquerque e Anchieta.

Por toda a parte, lixo, lama, buracos, arvores ruinas, falta d'agua, falta de luz!

Mas até quando permanecerão assim as duas zonas?

Que necessidade a visita do prefeito por essas paragens!

Certo o prefeito ficaria, como nós ficamos, immensamente contristado.

Meyer

Está sendo organizada para o dia 11 de outubro, uma excursão catholica de Vicentinos á egreja de N. S. da Guia, na Bocca do Matto, nesta estação.

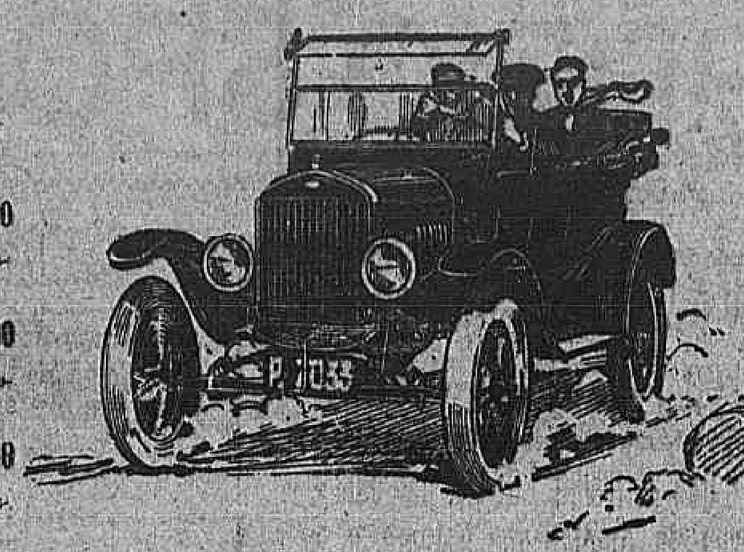

Preços em vigor:

Chassis pequeno . . . 3:290$000
Com partida e rodas desmontaveis, mais 600$

Voiturette. . . . . . 3:720$000
Com partida e rodas desmontaveis, mais 600$

D. Phaeton. . . . . 4:070$000
Com partida e rodas desmontaveis, mais 600$

Preços em vigor:

Coupelet. . . . . . 6:420$000
Equipado com todo o luxo.

Sedan 2 portas. . . 7:220$000
Equipado com todo o luxo.

Sedan 4 portas. . . 8:120$000
Equipado com todo o luxo.

COM UM PEQUENO PAGAMENTO INICIAL

e uma insignificante prestação mensal, podereis entrar para o ról dos felizes possuidores de carros

Ford

Consulte o agente FORD mais proximo

Boas estradas encurtam distancias, unem povos e trazem progresso.

PAGINAS MUSICAES

Um monumento a Debussy em Saint-Germain

UM estudo muito curioso acaba de ser publicado na Argentina, sob o titulo "Distracções e manias de musicos celebres".

Vale a pena recordar as figuras suggestivas de alguns desses grandes mestres: Stradella, cuja existencia foi tão mysteriosa que os biographos do celebre maestro não tinham podido pôr-se de accôrdo sobre alguns detalhes de sua vida, escrevia versos nos momentos em que não fazia musica. Dotado de uma formosa voz cantava tambem frequentemente, acompanhando-se com a harpa, seu instrumento favorito.

Pergolese, que morreu tisico aos 26 annos, não abandonava seu escriptorio senão para lançar-se ás arriscadas aventuras amorosas.

Danican-Philidor, compositor francez, havia nascido com a aptidão do calculo. Sacrificou durante muito tempo sua arte, para dedicar-se exclusivamente ao jogo de xadrez, que havia aprendido muito joven, emquanto vivia entre os musicos da capella real. Sua paixão pelo xadrez o induz a emprehender uma excursão, primeiro pela Allemanha, depois pela Inglaterra, chegando a jogar e ganhar no club de xadrez de Londres tres partidas simultaneas contra os melhores jogadores de sua época e sem ver o tablado. Publicou em 1749 a obra "Analyse do jogo de xadrez", e quando, aconselhado por Diderot, regressou a Paris e voltou a dedicar-se á musica, o club de xadrez de Londres o obsequiou com uma pensão vitalicia, da qual o maestro se sentia mais orgulhoso que dos proprios exitos que obtinha no theatro.

Gretry, quando não compunha sentia especial satisfação em escrever suas memorias e alguns tratados sobre musica. Deve-se-lhe, assim, um trabalho politico de importancia, intitulado "Da verdade, o que fomos, o que somos e o que seremos".

A gulosidade de Salieri era bem estranha. Muito violento de caracter, facilmente irritavel, porém pacifico assim mesmo, agradava-o recorrer ao campo e saciar-se ali com o singular prazer da agua dos arroios.

Mozart, o doce cantor da vida, foi um escravo de sua arte e os doces momentos de expansão que desfrutava, os dedicava ao baile e ao jogo de bilhar.

Gluck, o grande innovador, tinha a paixão pelos diamantes e acabou por dedicar-se ao commercio delles. Quando deu por terminada a sua carreira dramatica, consagrou os seus dias á compra, venda e troca de pedras preciosas. Beber até embriagar-se era, tambem, um dos seus principaes prazeres, em consequencia dos quaes morreu.

Steibelt, o homem que durante algum tempo se havia equiparado á gloria nascente de Beethoven, acabou por abandonar-se a torpes excessos. Professor de musica de Maria Antonietta e de muitas outras damas da aristocracia, costumava roubar objectos da casa de suas alumnas, e das casas de commercio que frequentava.

Weber jámais se ausentava de sua residencia sem levar no bolso uma flautinha. E viajando em carro sentia grande satisfação em tocal-a para distrahir os seus companheiros de viagem.

Schubert adorava os passeios a grandes distancias. Excursionista enthusiasta, o celebre maestro descreveu muitas de suas viagens, em bellissimas cartas que se consideram como modelo de estylo descriptivo.

Mendelssohn dedicava-se a costuras, debuxos e outros trabalhos semelhantes, pintando algumas vezes.

Schumann a principio descansava de seus trabalhos profissionaes, escrevendo. Mais tarde dedicou-se ao occultismo e o acreditava com inteira sinceridade nas mesas giratorias que sabia e interrogava. Tinha a presumpção de que eram as sombras de Schumann e de Mendelssohn que lhe dictavam suas melodias. Sua exaltação crente chegou á loucura.

Berlioz, o vulcanico, animou o theatro durante a juventude. Durante muito tempo não se lhe conheceu nenhuma affeição especial, porque seu trabalho de cantico o occupava por completo. Porém, certo dia, convidado por Scribe, foi pescar nas aguas no Biebre e, desde então, afeiçoou-se, tornando seu passatempo favorito.

A Halevy agradava discutir literatura, philosophia, pintura e até de politica. Porém, não permittia que se falasse de musica em sua presença.

Donizetti era um grande enamorado e sabia inspirar-se no trato incessante da mulher.

Auber se dizia grande amigo da pesca. Resumia suas predilecções nesta phrase: "Nada quero no mundo mais que as mulheres, os cavallos, os boulevards, e o Bois de Bologne."

Rossini repartia suas expansões entre aventuras amorosas mais vulgares, a cozinha e as finanças.

Verdi era muito afeiçoado á casa, tanto como o foi Puccini, até a hora da morte.

Debussy e o projectado monumento

SACCOS

Gomes Vidal & C.

2 — Rua da Prainha — 2

RIO DE JANEIRO

End. Telg. "Saccos"

Grande Exportação de saccos novos e usados para qualquer parte do Paiz 351

(354)

Pianos allemães

de F. L. NEUMANN, são famosos pela doçura do som e pela qualidade insuperavel. Importante e lindo sortimento. Superiores AUTO-PIANOS de incomparavel perfeição technica.

Grande e variado sortimento de rôlos de musica para quaesquer AUTO-PIANOS de 88 notas.

CASA DIEDERICHS

RUA SETE DE SETEMBRO N. 141.

(2804)

O EXEMPLO DE MME. CURIE

Mme. Flamarion dirige tres observatorios da França e administra a Sociedade Astronomica de Paris.

MME. Camille Flammarion, viuva do celebre astronomo, seguindo o exemplo de mme. Curie e outras, que souberam continuar a obra deixada por seus maridos, dirige o Observatorio de Juvisy e exerce tambem as funcções de secretaria geral da Societé Astronomique de Paris, fundada por seu esposo.

Ao observatorio de Juvisy estão subordinados os de Strasbourg e Meudon. Mme. Flammarion descende de uma familia illustre. Sua mãe, Maria Latini, romana, foi o modelo de Henry Raynault para o famoso quadro "Salomé" e seu pae era uma personagem muito conhecida no mundo artistico de Paris. Tem o seu nome ligado á historia da imprensa por descender em linha directa de Théophraste Renaudot, o creador da imprensa em França, no reinado de Luiz XIII. Renaudot, cognominado "o pae do jornalismo francez, philosopho e philantropo, foi tambem o fundador do Mont de Pieté, extincto recentemente.

Gabrielle Renaudot tinha apenas sete annos de edade quando conheceu o seu futuro esposo, em Paris. Aos 18, empregou-se como secretaria do celebre astronomo, dedicando-se inteiramente aos seus estudos. Em 1914 serviu de enfermeira num hospital naval de Cherbourg, e mais tarde, foi gravemente ferida. Regressando a Paris, encontreu a Societé Astronomique, fundada por Flammarion em 1887, quasi que abandonada, empenhando-se abnegadamente para evitar a catastrophe que ameaçava aquella instituição.

Gabrielle Renaudot casou-se com Flammarion em setembro de 1919 e vae publicar toda a obra postuma do seu marido.

SEM FIO

Um apparelho á galena. de longo alcance

Seus bons resultados e suas excellencias

CASA T. S. F.

A maioria dos Srs. Amadores, já se convenceu que em Radio-telephonia nenhuma casa deste ramo offerece as vantagens da CASA T. S. F.

Porque V. S. tambem não aproveita dessas vantagens?

7 - Avenida Almirante Barroso - 7

EDIFICIO DO LYCEU DE ARTES E OFFICIOS.

Telephone — C. 259 — Rio de Janeiro.

(2341)

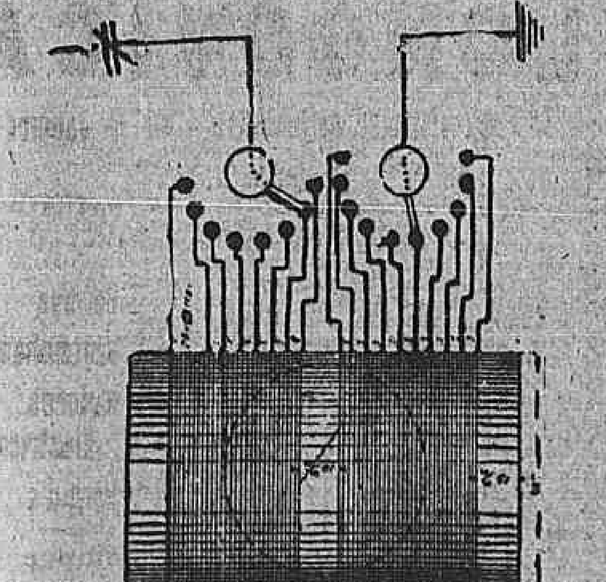

VALVULAS PHILIPS

de todos os typos encontram se á venda nas boas casas especialistas no ramo.

O apparelho, á galena, cuja descripção offerecemos hoje a nossos leitores, de custo barato e simples, consta, em sua essencia, de: 1 condensador variavel de 0,001 m. f.; 1 variocupler que syntoniza de 150 a 650 metros; 18 contactos; um condensador fixo para o phone e 4 bornes.

De construcção facil, esse receptor de excellentes resultados, se difficuldades offerece, apresenta-as na confecção do variocupler e por isso, indicamos aqui o modo seguro de obtel-o sem maiores aborrecimentos.

O VARIOCUPLER

Todo variocupler, — é sabido — consta de duas partes: a primeira, o *primario*, e a segunda, o *secundario*. Ambas são simples de obter-se.

O primario, nada mais é que uma bola de madeira, de 75 millimetros de diametro, na qual se enrolam os fios. Essa bola, é atravessada por um eixo de cinco millimetros de diametro, mais ou menos, parallelo ao plano do enrolamento e no qual se prendem as extremidades do fio que hão de constituir o primario, e deve ser ôcca para permittir ser atravessada pelos fios de que se tem de valer. O enrolamento se fará nella, do mesmo modo que na parte fixa: com fio de seis decimos que, partindo das extremidades da bola, dão 38 voltas em sua peripheria e vão terminar no centro, onde se soldam.

O secundario, póde ser construido em um cylindro de papel cartão, com oito centimetros de diametro, por quinze de comprimento. Enrola-se nesse tubo, 30 espiras, mas tirando uma derivação de cinco em cinco, com cuidado para uma não cair embaixo das outras. No fim dessa 30ª espira, deixa-se um espaço de centimetro e meio, sem enrolar e, fazendo um duplo angulo, proseguе-se o enrolamento dando mais 50 voltas, — sempre derivado de cinco em cinco. — Tem-se assim, terminado a collocação do fio no variocupler.

A MONTAGEM

A montagem do apparelho, tambem se faz com toda a simplicidade.

Introduz-se o primario, deixando que o tubo que o atravessa, vá atravessar a bobina secundaria, para ficar cerca de um centimetro para fóra. Depois, tomando-se de uma taboasinha, de cinco a dez milimetros de espessura, faz-se a installação, unindo-se as derivações aos contactos correspondentes, de modo que a primeira vá ao primeiro contacto da esquerda do commutador de cima áquelle em que vão ter as oito derivações da metade superior do variocupler e as dez outras, da metade de baixo.

A adaptação desses accessorios á taboa, a pericia de cada amador aconselhará melhor que nós. O caso é que o serviço bem feito e uma bôa galena, dão resultados verdadeiramente admiraveis, tanto mais, pela facilidade com que a construcção do apparelho se apresenta aos olhos de qualquer curioso menos entendido de radio.

MEIAS

Comprem

FABRICA DAS MEIAS

Rua Uruguayana 142

R. 7 Setembro 133

PEÇAM CAFÉ CAMARA O MAIS PURO

As creanças devem comer o que lhes faz bem

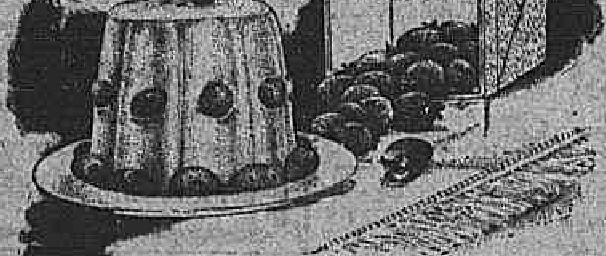

PODEM fazer-se facilmente pratos com linda apparencia e ainda melhor gosto—com o emprego da Maizena Duryea. Pudins deliciosos. Manjar branco como a neve, coberto das fructas da estação.

As creanças terão vontade de comer uma boa porção. E isto é bom—porque a Maizena Duryea contem todas as qualidades nutritivas do milho escolhido. Auxilia as creanças no crescimento e torna-as fortes e vigorosas.

Não acceitem substitutos. Usem somente

MAIZENA DURYEA

e melhor e rende mais

GRATIS — Um livro contendo muitas receitas para preparar sobremesas deliciosas com a Maizena Duryea. Escrevam ao

Representantes:

M. BARBOSA NETTO & CO.
Rua General Camara 66—SOB.
Caixa Postal 1938 — Rio de Janeiro

E. MARTINELLI
Caixa Postal 88,
São Paulo

PALM BEACH, TROPICAL SUITING, CASIMIRAS LEVES, BRINS DE LINHO, todos os tecidos genuinos. Ultimas novidades da estação para roupas de homens. — Unica depositaria das mais afamadas fabricas Inglezas.

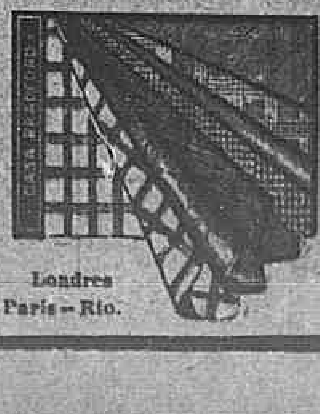

Londres Paris — Rio.

Casa Bradford

Rua do Rosario, 161

Tel. Norte, 120.

CORREIO SPORTIVO

Football - Turf - Athletismo - Remo - Water-polo - Tennis - Basketball - Box - Volleyball - Cyclismo e outros sports

FOOTBALL

O CAMPEONATO DA CIDADE E O REINICIO DE LEUS JOGOS

São estes os jogos com os quaes a Associação Metropolitana reinicia hoje o campeonato de football da cidade:

1ª DIVISÃO

Botafogo x Fluminense — Segundos quadros, á 1.30 e primeiros quadros, ás 3.15 horas — Campo do Botafogo F. C., á rua General Severiano. Juizes, do Bangú A. C. Representante, dr. Paulo Buarque de Macedo, do C. R. Flamengo.

Bangú x Flamengo — Segundos teams, á 1.30 e primeiros teams, ás 3.15 horas — Campo do Bangú A. C., na estação do Bangú. Juizes, do Botafogo F. C. Representante, Eduardo Freire, do Syrio Libanez A. C.

America x Brasil — Segundos teams á 1.30, e primeiros teams, ás 3.15 horas — Campo do America F. C., á rua Campos Salles. Juizes, do Fluminense F. C. Representante, Othelo Ribeiro de Souza, do C. R. Vasco da Gama.

2ª DIVISÃO

Mackenzie x Carioca — Segundos teams, á 1.30 e primeiros teams, ás 3.15 horas — Campo do S. Christovão A. C., á rua Figueira de Mello. Juizes, do Independencia F. C. Representante, Eugenio Costa, do Andarahy A. C.

Independencia x Olaria — Segundos teams, á 1.30, e primeiros teams, ás 3.15 horas — Campo do Independencia F. C., á rua Costa Pereira. Juizes, do Andarahy A. C. Representante, Waldemar B. de Oliveira.

* * *

OS JOGOS DA LIGA METROPOLITANA

Realizam-se hoje os seguintes jogos na Liga Metropolitana:

Bomsuccesso x Metropolitano — Primeiros quadros, Americo Cezar; segundos quadros, José d. Silva Jorge; representante, Oriel Rivas, do Esperança F. C.

Everest x Vitanca — Primeiros quadros, Leonardo Gonçalves Teixeira; representante, Olho Fernandes Moreira, do Modesto F. Club.

E AGORA!

— E agora, Lulu? Você ainda é "paulista"?

— Eu não. Eu sempre fui "carioca"!

(Da Folha da Noite)

Excursionismo

DO CHILE AO RIO

Mensagem do "Corpo de Excursionistas Jorge Matte"

POR intermedio do excursionista chileno Alberto Flores, que fez a pé o percurso do Chile a esta capital, o "Corpo de Excursionistas Jorge Matte" enviou ao sport brasileiro a seguinte mensagem:

"Santiago de Chile, 29 de novembro de 1924.

O Corpo de Excursionistas "Jorge Matte G" envia por intermedio do excursionista sr. Alberto Flores, uma saudação cordeal e esfusiva, ás queridas instituições sportivas e especialmente de excursionismo, da grande nação brasileira.

Para o Corpo "Jorge Matte G" é altamente sympathico a occasião que se apresenta da viagem emprehendida por nosso compatriota, sr. Flores, ao qual tem abraços para sentir-se especialmente dirigidas as progressistas instituições sportivas do Brasil. Nosso presidente honorario, sr. Jorge Matte G, grande e bom amigo desse paiz irmão, imprimiu á nossa collectividade o sello de um amor imparecivel para os queridos irmãos brasileiros.

Nossos maiores desejos são que os laços de amizade que unem as collectividades respectivas do Brasil e Chile se estreitem cada vez mais e nesse sentido formulamos os nossos melhores votos.

Aos sportmsman brasileiros. — Saudações. — *Calos Valdiviso*, presidente; *L. Rubio, secretario*.

A's instituições sportivas dos Estados do Brasil."

Ping-Pong

O PING-PONG NA A. C. M.

A turma de ping-pong do Departamento de Menores da Associação Christã de Moços acaba de obter brilhante victoria sobre a turma da Western por 200x138.

A turma da A. C. M. foi a seguinte: Auro Giorgi (cap.), Edgard de Andrade, Milton Machado, Paulo Vianna e Asdrubal Monteiro.

Os pequenos da A. C. M. jogaram magistralmente, salientando-se Auro e Machado.

A turma da Western, apezar de vencida, deixou optima impressão, pela correcção com que se portaram seus membros.

PATENTE N. 10541

Sofá privilegiado para exames medicos adoptado com exito em todos os hospitaes e clinicas medicas.

Para o interior fabricam-se de desarmar. Preço 140$000. Exclusivo da casa de moveis e tapeçarias

A. F. COSTA

RUA DOS ANDRADAS, 27—RIO

(3793)

TOME A

SOLUÇÃO SAPHROL

O melhor tonico e poderoso desinfectante dos pulmões.

App. 11 Fev. 1919.

Fabrica: Andradas, 599, PORTO ALEGRE :: Em todas as pharmacias e drogarias. Deposito: Gloria, 62. — RIO. —

No Rio da Prata estão os melhores jockeys do mundo

Foi o que affirmou Lanatti em uma entrevista, opinião que é tambem de Juan Torterollo

ROBERTO Lanatti é um dos jockeys mais populares de Buenos Aires. E' tambem um dos jockeys mais cultos da capital e gosa da fama de ser um homem elegante, que se veste com grande apuro. Possue um guarda-roupas, diz um jornalista, de mais de cento e cincoenta fatos dos mais variados gostos e côres.

Lanatti, é elle quem conta a historia que se vae ler, appareceu em publico pela primeira vez montando Chiloua, uma egua Diendoné e Trinidad, com a qual alcançou sete segundos logares consecutivos. Ao alcançar decima quinta victoria devia sair da categoria de aprendiz, mas como a commissão do Jockey-Club resolveu que esse numero se deveria elevar a trinta, teve de conseguir outros tantos triumphos para se tornar jockey, o que conseguiu em seis mezes, alcançando a trigesima victoria com um cavallo chamado Paul Pons.

NO PRADO DE CORRIENTES

Em começos de 1918, d. Adolfo Leano levou-me a Corrientes para tomar parte em dois classicos com os cavallos Sud Este e Gramillon, ganhando com ambos facilmente. Foi um acontecimento. Para assistir a essas carreiras havia se organizado uma caravana no Paraguay e das localidades visinhas occorreu tambem muita gente ao prado, jogando-se nesse dia como muito poucas vezes se tem visto em Corrientes. Quizeram que eu permanecesse ali, mas compromissos já contraidos não me permittiram que respondesse favoravelmente ás solicitações que neste sentido me fizeram.

MINHA ACTUAÇÃO NO HIPPODROMO DE ROSARIO

Nesse mesmo anno ganhei em Rosario a *Polla de Potrillos* com Yañez Pinzón, com o qual levantei tambem de ponta ponta o grande premio Jockey-Club. Estive nessa occasião a pique de me compromettar com a filha de riquissimo estancieiro do departamento de General Lopez, mas o receio de que se pudesse suppor que me casava depois de ter procurado informações no registro de hypothecas sobre o patrimonio do meu futuro sogro, horrizou-me de tal maneira que, permanecendo surdo aos appellos do coração, resolvi quebrar o compromisso que havia assumido. E de volta a Buenos Aires entrei para o Stud La Montaña, a que ainda pertenço.

QUANTAS CARREIRAS JA' GANHOU LANATTI

Calculo que a estatistica me attribue trezentas victorias, cem segundos e cem terceiros logares. Seis vezes cahi. Uma com Estaño em uma carreira de 1.600 metros, outra com Saen que tropeçou na partida. O anno passado na *Polla de Potrancas*, Paraguaya rodou commigo tambem por haver tropeçado. Finalmente levei os pãos da cerca por deante com Grondoliero. Em consequencia da quéda com Estaño, a mais grave de todas, fui victima de uma congestão cerebral e durante dois dias estive entre a vida e a morte. Um mez depois reappareci. Os outros accidentes não tiveram consequencias.

O DESTINO QUE TENHO DADO AO MEU DINHEIRO

E' muito difficil calcular com exactidão a somma que tenho ganho em minha profissão, mas não ha de andar muito longe dos 150.000 pesos. Possuo actualmente algumas casinhas e cinco lotes de terrenos que adquiri por preços irrisorios e pelos quaes hoje querem dar quinze vezes mais do que me custaram. Como não jogo peso, que entra é peso que guardo, minha mãe, que é a casa é algo assim como o Banco da Nação.

LANATTI POLITICO

Sou alvearista, pois sempre fui partidario do dr. Tamborini. Eu sou, porém, convencido de que, se não morrer, d. Hyppolito Yrigoyen será o futuro presidente da Republica. A intervenção na provincia de Buenos Aires? Creio que não irá por deante. Seria um erro enorme nas actuaes circumstancias. Relativamente a quem será o governador da provincia parece-me difficil de prognosticar. E' muito possivel que tenhamos uma surpreza e um rateio elevado...

QUAL O MELHOR JOCKEY ARGENTINO DA ACTUALIDADE?

Muitas vezes se tem formulado esta pergunta, que é respondida conforme o paladar de cada qual. E' uma resposta que não se póde dar de maneira categorica. E' certo que o uruguayo Leguisamo é um crack. Ninguem o discute e sou o primeiro a reconhecel-o amplamente. Mas quem póde negar condições excepcionaes a jockeys como Lema, Acosta, Arcuri, Ruiz, etc., etc.? Ninguem. O que se póde dizer sem receio de um desmentido é que estão no Rio da Prata e sobretudo em Buenos Aires os melhores jockeys do mundo. Assim o declarou, e com muita razão, Juan Torterolli na ultima visita á Argentina. E estou inteiramente de accordo.

CASA GERMANIA — Rio

"Dose popular" Caixa 3 comprimidos 500 rs.

(3755)

A CORRIDA DE HOJE, NO DERBY-CLUB

Classico Criação Estrangeira e grande premio Brasil

No programma com que o Derby-Club hoje realiza a decima quarta corrida de sua temporada figuram como provas principaes o classico Criação Estrangeira, em 1.609 metros e de 5:000$000, e o grande premio Brasil, de 12:000$000 ao vencedor e em 1.800 metros, distancia que os nacionaes de tres annos vão percorrer pela primeira vez. Nesta prova intervirão Tanguary, Maranguape, Queluz, Quiruto, Quietação, Sandolin e Sério; na outra tomarão parte Argentino, Atlantico, Paquita e Welsh Honey.

Seis premios communs completam o programma, destacando-se os denominados Itamaraty, em .... 1.609 metros, que reunirá Perfumado, Estero, Salerno, Moreno, Regateira, Melro, Burlon, Cocquidan e Stamboul; Dezesete de Setembro, que porá em campo, na distancia de 1.750 metros, Molecote, Sincera, Peccador, Solidago Santuzza e Palmella, e Progresso, em 1.609 metros, no qual estão inscriptos Andromeda, Hercules, Freira, Prata e Barbara.

Como mais provaveis vencedores indicamos os seguintes concorrentes:

Garimpeiro — Guayaca — Jutay
Percy — Pretoria — Olão
Paquita — Argentino — Atlantico
Piraju' — Espirita — Obelisco
Estero — Cocquidan — Perfumado
Tanguary — Maranguape — Queluz
Peccador — Sincera — Molecote
Prata — Freira — Barbara.

O primeiro pareo será realizado ás 12.30 da tarde.

* * *

VARIAS NOTICIAS

Houve jogo muito forte no cavallo Estero, que disputará um dos pareos da corrida de hoje, em parelha com Perfumado. Tão grande foi esse jogo no filho de Gil Blas, cujas ultimas carreiras tem sido positivamente mediocres, em estamos inclinados a acreditar que elle ganhará esta tarde.

— Dissemos na edição de sexta-feira, a proposito da montaria de Apromptu no seu proximo compromisso classico que esse cavallo no momento está a cargo de Gabino Rodriguez, quando o seu entraineur é Carlyle Nobrega.

Luta Romana

EUCLYDES SANTOS CAMPEÃO BAHIANO

A nossa gravura apresenta Euclydes Santos, campeão bahiano de luta romana e vencedor em todos os Estados do Norte onde tem realizado alguns jogos.

Poderiamos dizel-o campeão do Norte do Brasil, com justas pretensões de vencer qualquer adversario brasileiro dentro e fóra da sua categoria. Recentemente venceu Monoel Lima, campeão mineiro, peso pesado em luta que se realizou no Circo Democrata. Lima não se conformando com a derrota desafiou-o para um match revanche, que promptamente acceito pelo seu adversario. A luta deve ser realizada entre 29 do corrente e 5 de outubro p. f. porque Euclydes Santos embarcará para Bahia no dia 5 e no dia 29 do corrente vae lutar com Ezequiel Gonçalves.

AOS DOMINGOS

QUAL A CARREIRA DE SUA MAIOR EMOÇÃO?

Quando ganhei as libras, montando o cavallo Lacrau

Alberto Feijó é, no momento, o jockey de maior evidencia nas nossas pistas: occupa o n. 1 da lista dos profissionaes ganhadores na actual temporada. Com 147 montarias, ganhou até agora 31 carreiras, seguindo-o na posição immediata C. Fernandez, com 26 carreiras ganhas nas 125 vezes que correu. Nessa profissão, como em tudo mais na vida, o successo depende muito de um grande factor: a sorte. O que se verifica com um jockey, occorre com um medico ou com um sapateiro. Não queremos com isso diminuir os meritos de A. Feijó. E' um dos nossos melhores jockeys. Mas quantos bons jockeys ha por ahi que passam reuniões a fio sem conseguir um triumpho e que por força disso só obtêm montarias de animaes que difficilmente podem ganhar? Se se dá, porém, o contrario, o jockey com quem isso occorre, quando não está preso a contratos, póde escolher as montarias que lhe offerecem, preferindo quasi sempre a que lhe parece melhor. E' o que está se verificando agora com A. Feijó, que atravessa o melhor momento de sua campanha aqui. Uma bôa estrella acompanha-o.

Tambem elle nos falou sobre a sua carreira de mais emoção.

— A que ganhei com Lacrau em 1922, disputando um dos cobiçados premios das libras. A emoção foi tanto maior porque estava no começo da minha campanha nos hippodromos cariocas e essa inesperado successo com o filho de Heredia abria-se caminho para uma actuação proveitosa. Demais, enchime de orgulho nesse dia porque foi um successo inteiramente sul-riograndense. Riograndense eu, como riograndenses eram o cavallo, que havia pouco para a reproducção, o seu pelo e a propria busa, que era do dr. Assis Brasil. Além disso, Lacrau, ganhando o importante classico, se tornou o detentor do record na distancia de 1.500 metros, com 82 segundos. Foi, sem duvida, uma victoria difficil, conseguida por differença apenas de cabeça contra a egua Gyldis, e após severa luta empenhada com um jockey da ordem de Charles Gray. Foi esta a carreira da minha maior emoção, sobretudo porque, como disse, ella abriu-me o caminho para futuros successos.

Alberto Feijó, que veiu de Porto Alegre trazido pelo entraineur Paulo Rosa, em dois annos consecutivos occupou a cabeça da lista dos jockeys ganhadores naquella cidade e conta que, este anno, conseguirá terminar a temporada carioca na posição em que se encontra neste momento.

TENNIS

O CAMPEONATO DA CIDADE

Realizam-se hoje os seguintes jogos, no campeonato de tennis:

Serie A

Vasco x Syrio Libanez — A's 9 horas da manhã — "courts" do Andarahy A. Club, á rua Prefeito Serzedello.

Bangu' x Brasil — A's 9 horas da manhã — "courts" do Bangu' A. Club, na estação de Bangu'.

Serie B

Tijuca x Fluminense — A's 9 de horas da manhã — "courts" do Tijuca Tennis Club, á rua Conde Bomfim.

S. Christovão x Villa Isabel — A's 9 horas da manhã — courts do S. Christovão A. Club, á rua Figueira de Mello.

A EXPOSIÇÃO DE PRODUCTOS NO JOCKEY-CLUB

A gravura mostra cinco dos oitenta e um productos que tomaram parte na exposição realizada quinta-feira ultima no hippodromo de S. Francisco Xavier, a mais importante de quantas até hoje se realizaram no nosso paiz e que deu uma positiva impressão de quanto póde a energia dos nossos criadores, que não contam com um auxilio official de accordo com o grão de prosperidade a que já attingimos nessa industria. Ao lado, o leiloeiro Tupinambá apregoando uma das duas potrancas vendidas em leilão por occasião do certamen.

O remo no Pará

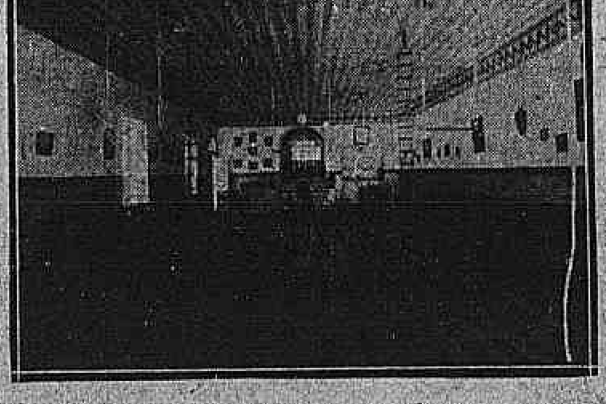

O Club do Remo do Pará é uma das mais perfeitas organizações sportivas do Brasil. A nossa gravura apresenta a sua sala de gymnastica sobre a qual e seus apparelhos já falamos recentemente quando fizemos algumas referencias sobre a vida do Club do Remo

Brusiloff foi um verdadeiro crack. Corria em qualquer distancia e em qualquer pista, secca ou barrosa. Se se conduzir no haras como o fez nas pistas, é provavel que se inicie como reproductor dando logo um crack. Eis a relação dos filhos de Jardy que serão apresentados este anno:

Malatesta, nascido em 8 de setembro, em Mad, por Saint Wolf;

Lucio, nascido em 21 de setembro, em Melancolia por Diamond Jubilée;

Randolf, nascido em 23 de outubro, em La Nonina por Son O' Mine;

Libanés, nascido em 28 de outubro, em Little Nena por Queen's Birthday;

Salvatodo, nascido em 2 de novembro, em Salvaguardia por Fulmen;

José Luis, em Pardejona por Saint-Wolf;

Malakoff, nascido em 14 de outubro, em Vivandera por Diamond Jubilée;

Realchica, nascida em 29 de agosto, em Rubiula por Acheron;

Celancia, nascida em 7 de setembro, em Condenada por Diamond Jubilée;

La Rusita, nascida em 18 de outubro, em Inquisicion por Saint-Wolf;

Ninon, nascida em 2 de novembro, em Noisette por Craganour;

Wanna, nascida em 6 de novembro, em Walkiria por Saint-Wolf.

COMPANHIA SKF DO BRAZIL

141-QUITANDA-CAIXA 1492 RIO DE JANEIRO — 68-GAZOMETRO-CAIXA 1745 SÃO PAULO

Os grandes cavallos sul-americanos

Lombardo soffreu um accidente que o afasta definitivamente das pistas

O filho de Saint Wolf levantou em premios 259.754 pesos

DISPUTANDO ha pouco, em Palermo, uma carreira classica, Lombardo foi victima de um accidente, terminando o percurso sentido. Isso aconteceu em uma prova ganha por Capablanca, que derrotou tambem Sério, rival daquelle. Reencetando o seu entrainement, Lombardo soffreu novo accidente, que determinou o seu afastamento definitivo das pistas. Submettido a um exercicio, terminou-o manco, verificando-se a destensão de um dos tendões.

Poucos animaes, escreve um jornal de Buenos Aires, foram mais discutidos, que esse filho de Saint-Wolf e La Cerny, para o que influiram mais que a qualidade do animal os azares da campanha que lhe coube realizar e cujo fim lamentavel era previsto por aquelles que seguem com attenção os acontecimentos do turf. Do ganhador da Triplice Corôa puderam se fazer razoavelmente os juizos mais exaltadamente elogiosos, inclusive o que reclamava para Lombardo um logar de honra na lista dos melhores performers de Palermo. O Lombardo destes ultimos mezes, porém, chegou a dar motivos a opiniões as mais depreciativas para o expensionista do entraineur Maschio. Não obstante o conceito que delle faz o entraineur que o preparou para as primeiras apresentações e que com elle ganhou a Triplice Corôa em 1924 é que o filho de Saint-Wolf foi um producto de merito excepcional.

A cabeça do filho de Saint-Wolf e La Cerny

— Não conheci melhor cavallo, disse Maschio. Lombardo devia retirar-se invicto das pistas. Jámais esse cavallo attingiu o maximo de sua perfeição physica. Um descanso depois do Derby ou do Nacional teria permittido dar á sua docil musculatura a fórma mais adequada á potencia maravilhosa de um organismo capaz de superar todos os records.

Lombardo correu este anno cinco vezes. Ganhou em abril o classico Outomno; em maio foi batido por Sério e Frayle Muerto no Vicente L. Casares; em julho resgata esse insuccesso ganhando o Chacabuco contra Stayer II; em julho, reaffirma as suas grandes qualidades, derrotando Sério nos 4.000 metros do Pueyrredon. Finalmente, no dia 15 de agosto, choca-se com a cerca e, sentido, termina atrás de Capablanca e Sério no Belgrano.

Na sua passagem pelas pistas Lombardo levantou em premios um total de 259.754 pesos, que dão em moeda brasileira a elevada somma de 780:000$000, approximadamente. Os jockeys do filho de Saint-Wolf foram primeiro I. Leguisamo e depois M. Acosta. Leguisamo montou-o sete vezes, das quaes ganhou seis. Acosta montou-o seis vezes, para ganhar apenas em tres opportunidades.

O seu proprietario, sr. Pedro Gandulpho de la Serna, que responsabiliza o jockey Lema pelo desastre, está disposto a se desfazer delle por um preço que considera razoavel — 300.000 pesos. Ao Haras Nacional fez elle uma proposta: que lhe dêm 260.000 pesos e Lancopul, irmão proprio de Lombardo, em troca do seu crack. Se não conseguir encontrar quem lhe pague os 300.000 pesos, Lombardo irá servir como reproductor no Haras La Celina.

OS PROXIMOS LEILÕES EM BUENOS AIRES

Apparecerão nelles os primeiros productos de General Brusiloff

No lote de productos com que este anno o Haras Nacional concorrerá aos proximos leilões de Buenos Aires, onde o nosso Jockey-Club adquirirá varios potros e potrancas para aqui serem postos á venda, figurará a primeira producção de General Brusiloff, um dos melhores filhos de Jardy.

A revolta dos Drusos

(Continuação da 6ª pagina)

"Esta é a sexta insurreição na Syria desde a occupação franceza, tendo occorrido a primeira em 1919. A presente parece ser a mais grave de todas.

Em 1921, os francezes concluiram um tratado com os druzos assignado por M. de Caix, pelo qual ficava constituido o Estado independente de Jebel Druze, sobre o mandato, com um Conselho Legislativo, cabendo aos francezes nomear um consultor. Infelizmente começaram a apparecer divergencias, e, depois da morte do governador, os francezes relutaram em nomear o successor druzo, ficando o consultor na direcção effectiva da administração. Mais tarde, os francezes nomearam um governador provisorio, que pessoalmente não era antipathisado. Foi substituido pelo capitão Carbillet, que primeiramente havia servido no Senegal e cuja attitude para com os druzos, considerada como semelhante á dos governadores coloniaes para com os negros, despertou odios. Entre outras offensas, os druzos allegam que o capitão Carbillet, tendo marcado uma visita de inspecção, obrigou os habitantes das aldeias a formar em linha pelas estradas, multando pesadamente os ausentes. Citam, por exemplo, a exacção de uma multa de 50 liras ouro imposta a uma aldeia.

Quando o capitão Carbillet foi recentemente para a França, em gozo de licença, os druzos nutriram a esperança de que era a ultima vez que o viam; mas ao saberem do seu proximo regresso, enviaram uma delegação de 35 notaveis a Beiruth, pedindo ao general Sarrail que não fizesse o capitão Carbillet reassumir e manifestando o desejo unanime dos druzos de que o Hauran entrasse para a união syria, com os Estados de Damasco e Aleppo. O general Sarrail recusou-se a receber a delegação, que partiu indignada. Quando os delegados chegaram a Damasco, foram alguns delles violentamente detidos e outros foram postos sob a vigilancia no Hauran.

Numerosos outros pequenos incidentes seguiram-se, revelando o descontentamento dos druzos. Suspeitando que uma assembléa religiosa fosse realmente uma reunião politica, ordenou a sua dissolução pelas tropas. Essa ordem encontrou resistencia e registraram-se varias mortes de ambos os lados. Dahi por deante, o governador prendeu o presidente e os membros do tribunal local, assim como Abdel Ghaffar Pacha, Nessib Bey e Hamad Bey, todos atraches, e Achla Bey Kutas, chefe dos christãos do Hauran. Todos foram internados em Palmyra. O chefe do serviço secreto de Damasco, enviado ao Hauran para restabelecer a ordem, tentou prender Sultan Pacha, que resistiu. Isto deu motivo ao bombardeio aereo da sua aldeia e foi o signal para a explosão generalisada.

Sultan Pacha, com grande sequito, apossou-se de Sueida, prendendo o governador provisorio e sitiando a cidadella em que haviam procurado refugio 200 homens da guarnição. Embora fracamente aprovisionados, elles ainda se mantêm valentemente, repellindo os assaltos dos druzos, o que animou estes a adoptar a tactica da munição. A primeira columna franceza de soccorro, com 200 homens, mandada na direcção de Sueida, caiu em uma emboscada e foi dissolvida. A segunda, de 400 homens, foi surprehendida na escuridão e soffreu grandemente, tendo perdido todos os vehiculos, munições, metralhadoras e tres carros de assalto. Nesse comenos, os aeroplanos francezes despejaram toneladas de explosivos sobre as aldeias druzas, matando 18 homens e numerosas mulheres e creanças. Isso trouxe a intensificação da revolta, visto como os beduinos dos desertos visinhos estão vindo para se reuniram aos druzos. Seis aeroplanos foram abatidos e dois pilotos cairam prisioneiros. O armamento druzo é fraco, constando num "melange" de carabinas allemães, turcas, francezas e inglezas. Não possuem metralhadoras, senão aquellas que apprehenderam aos francezes."

Ahi está como os syrios contam a sua historia. Ponha-se na balança o que dizem as partes interessadas, tendo-se em [illegible] os oppressores sem excepção consideram o mais grave dos crimes o anseio libertador dos opprimidos e ter-se-á a melhor conclusão do que se passa actualmente na Syria, onde a artilheria dos poderosos mais uma vez insiste em dizer que a razão está... com a força.

Para o Cabello

¿ Um preparado maravilhoso?

A loção BELLA COR, é de effeitos rapidos e maravilhosos contra a caspa, calvicie, quéda do cabello, manchas do rosto, cabellos brancos ou grisalhos aos cor natural. Tornando os cabellos bellos, lustrosos e sedosos. Com 4 applicações desapparecem as caspas. Com 6 applicações fica brancos ou grisalhos e faz crescer o cabello. BELLA COR, é suavemente perfumada e deve ser usada por toda a pessoa que deseja ter cabellos bonitos. Attestaram as suas excellentes qualidades. Cuidado com as imitações. Exijam sempre BELLA COR.

Vende-se nas pharmacias, barbeiros, perfumarias, drogarias, etc. Não encontrando na sua localidade, mande-nos este coupon:

Sr. Jayme Teixeira — Rua 11 de Agosto, 53 — S. Paulo — Junto remetto um vale postal de 10$000 para um vidro da loção BELLA COR.

Nome ....

Logar ....

Estado .... N. ....

Para um pedido de 3 vidros, remetta somente 25$000. C. M.

(3726)

TUBOS DE FERRO BATIDO

para installações hydraulicas em todas as dimensões e grossuras fabrica como ESPECIALIDADE em prazo curto,

HERM. STOLTZ & Co.

Rio de Janeiro.

Caixa Postal 200 — Av. Rio Branco, 66/74. End. Tel. HERMSTOLTZ.

CASA NIOAC

Completo sortimento de malas, artigos para viagem e de montaria. Officina para reformas de arreios, malas e carteiras.

59, RUA SETE SETEMBRO, 59 — Tel. Norte, 7420

(1979)

BORLIDO MAIA & Cia.

CASA FUNDADA EM 1878

Depositarios de Cimento inglez "WHITE BROTHERS". Tinta hygienica "OLSINA" e "REBEDURO ENGENHO" approvado pelo D. N. de Saude Publica e Directoria de Serviço Sanitario de S. Paulo.

PHONE - Norte 274 — RUA DO ROSARIO N. 55

MOVEIS

Deseja V. Ex. mobilar sua casa com gosto e pouco dispendio? Seja previdente; visite antes as brilhantes exposições da

LEÃO DOS MARES

UNICA CASA EM QUE V. EX. ENCONTRARA' PREÇOS EXCEPCIONAES.

Largo da Lapa, 110

A titulo de reclame offerecemos:

Dormitorios completos, embutidos, estylo moderno ... 1:300$000

Elegante sala de jantar "Hollandeza" ... 1:200$000

Saboneteiras "EDEN"

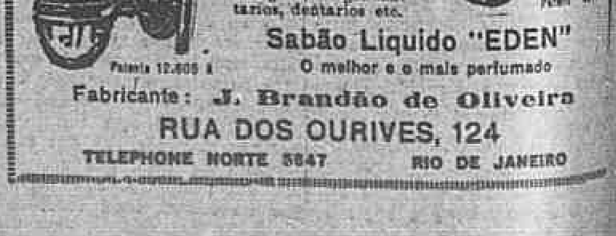

Sabão Liquido "EDEN"

O melhor e o mais barato

Fabricante: J. Brandão de Oliveira

RUA DOS OURIVES, 124

TELEPHONE NORTE 5847 — RIO DE JANEIRO